



SOL'S®

*the Fair Spirit®*

**2018 COLLECTION**

TEXTILE & BAGS

BY SOL'S®  
**ANYWEAR**

# ANYWEAR BY SOL'S®

EVENTS • SPORTS • LICENSING • WORKWEAR • RETAIL • SOUVENIR

## EVENTS



## SOUVENIR

## LICENSING

## RETAIL

## WORKWEAR

## SPORTS

## Caros Parceiros, Caros Clientes,

O início deste ano é a oportunidade perfeita para agradecer a incrível lealdade que vocês têm demonstrado por mais de 25 anos.

Estamos orgulhosos do total empenho em trabalhar com vocês todos os dias, oferecendo produtos cada vez mais inovadores, de alta qualidade e personalizáveis, de acordo com vossas necessidades de marketing para ajudá-lo a atender às necessidades dos seus clientes.

Este é exatamente o conceito que está por trás do **ANYWEAR by SOL'S**: permitindo que vocês atendam a todas as necessidades dos seus clientes, fornecendo uma extensa e ampla gama de produtos, bem como um serviço de logística pró-ativa. Este conceito aplica-se a promoções ou eventos, bem como aos mercados de branding, lembranças, empresas, desporto e comércio eletrónico.

Para 2018, a coleção **ANYWEAR da SOL'S** oferece **444 produtos** e **12,551 itens**, com a adição de mais **53 novos** itens todos **Designed in Paris**. A nossa oferta de têxteis e sacos está a expandir-se de modo a oferecer o produto certo no momento certo, seja qual for o seu negócio e mercado: uma extensa oferta de gangas, novas cores matizadas e riscas para clientes que gostam de tendências, e t-shirts clássicas e polos em versão manga comprida para os clientes mais tradicionais. Também expandimos a nossa gama de sweatshirts, assim como a nossa coleção de outdoor, com novos casacos e parkas.

Desde a sua criação, nosso negócio tem-se alicerçado em valores muito fortes ao nível social e ambiental. Somos uma empresa **FAIR SPIRIT**, e sempre seremos. Em 2017, estamos orgulhosos não só pela renovação da certificação da **"Gestão da Qualidade" ISO 9001: 2015**, numa versão ainda mais rigorosa, mas também por receber a certificação **ISO 50001: 2011 "Energy Management"** em reconhecimento dos nossos esforços na gestão direta da energia e reciclagem. Para nós, a salvaguarda do nosso planeta está no topo da nossa lista de prioridades - mais uma razão para escolher a SOL'S.

Em 2018, toda a equipa da SOL'S gostaria de se juntar a mim novamente para ajudar a sua empresa a crescer e partilhar os seus sucessos. Desejamos-lhe um novo ano frutífero, inovador e socialmente responsável.

Com os melhores cumprimentos,

Alain MILGROM  
Presidente



# ÍNDICE

O NOSSO CATÁLOGO ONLINE  
[www.sols-europe.com](http://www.sols-europe.com)



T-SHIRTS



PÓLOS



CAMISAS, PULL-OVERS,  
GRAVATAS & AVENTAIS



SWEAT-SHIRTS

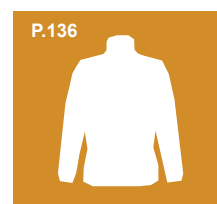

POLARES  
& SOFTSHELLS



CORTA VENTOS,  
COLETES & PARCAS



CALÇAS, BERMUDAS  
E CALÇÕES



CRIANÇAS



BEACHWEAR



SPORTS



PROWEAR



GENERATION  
ORGANIC



ATOALHADOS



BONÉS  
& ACESSÓRIOS



SACOS

# WHAT'S NEW?

SOL'S 2018



1

**SOL'S  
ROCKET WOMEN**  
*p.181*



**SOL'S  
MILO MEN**  
*p.259*

2



4

**SOL'S  
METROPOLITAN**  
*p.32*



3

**SOL'S  
IMPERIAL  
FIT WOMEN**  
*p.29*



5

**SOL'S  
BURMA MEN**  
*p.107*



6

**LINHA  
DE SACOS  
MATIZADOS**  
*p.291*



# 7

**SOL'S  
SPORTY TT**  
*p.51*

+

**SOL'S  
SPORTY LSL**  
*p.50*



# 8

**SOL'S  
ROADY**  
*p.171*

# 9

**SOL'S  
LUNA**  
*p.293*



# 10



# 100% DENIM

*p.95, 117, 276, 295*

GUIA DE PRODUTOS E ETIQUETAS. VER P.317



**Essentials**

**Timeless  
& Colourful**

# FASHION

*Designed in Paris*

**MODERN  
& ATTRACTIVE**

---



**PERFORMANCE**

# **SPORTS**



**INDIVIDUAL  
& TEAM SPORTS**



# OUTDOOR



**CASUAL, STYLISH  
& COMFORTABLE**



# PROWEAR

## STRONG



**DURABILITY  
PROTECTION  
& COMFORT**



# Corporate



**Business  
& Smart**

**STYLE**

# SOL'S SEU PARCEIRO

## A SUA SATISFAÇÃO É A NOSSA PRIORIDADE!

A SOL'S é composta de mulheres e homens dedicados aos seus serviços, ferramentas poderosas e um stock de 25 milhões de itens que permite preparar as suas encomendas em menos de 24 horas.

# 1



### UM SERVIÇO AO CLIENTE DEDICADO

Um contacto específico para cada área geográfica e cliente

- Disponibilidade
- desempenho e mestria no processamento e monitorização das suas encomendas

# 2



### UM SITE OTIMIZADO

- Verificação de stock em tempo real para todos os produtos
- Personalização dos nossos produtos com seu logotipo com apenas alguns cliques para mostrar aos seus clientes
- Um carrinho de compras otimizado que lhe permite ter várias encomendas ao mesmo tempo
- Fichas técnicas mais dinâmicas e completas em 8 línguas que lhe permitem elaborar orçamentos em apenas alguns cliques
- Uma área dedicada às suas ferramentas de marketing de modo a que tudo que precisa esteja sempre à disposição 24 horas por dia.

[www.sols-europe.com](http://www.sols-europe.com)

# 3



### ACADEMIA SOL'S

Totalmente única na área, a Academia SOL'S é um módulo de formação dedicado disponível gratuitamente para si e para a sua equipa de vendas, concebido para ajudá-lo no dia-a-dia e para encontrar respostas às suas questões técnicas ou acerca de técnicas de personalização.

Torne-se um embaixador da marca SOL'S!

Melhore o seu conhecimento sobre os produtos da SOL'S, graças às seguintes funcionalidades disponíveis em cada ficha técnica:

- Vista de 360 ° do produto
- Zooms destacando as características específicas de cada produto
- Indicações de cuidados
- Posicionamento do produto e conselhos acerca do mercado-alvo

Descubra, exiba e verifique o stock SOL'S em apenas um clique.

[www.solsacademy.eu](http://www.solsacademy.eu)

# 4



### APLICAÇÃO SOL'S SOL'S ANYWHERE... ANYTIME!

O catálogo inteiro SOL'S e acesso aos nossos stocks na ponta dos dedos com o seu smartphone.

# 5



### A LOGÍSTICA NO SEU CENTRO DE ASSISTÊNCIA

- Um armazém de 25.000 m<sup>2</sup> em Le Havre
- 25 milhões de artigos em stock: sem dúvida o maior stock da Europa para melhorar a nossa disponibilidade de produtos
- Um departamento de processamento de encomendas adaptado às suas necessidades (paletes, caixas, sacos ou artigos individuais), com um compromisso de entrega no prazo de 24 horas para a França, Bélgica e Luxemburgo, e preparação de encomendas no mesmo dia para encomendas internacionais.

# COMPROMISSOS



## CONDIÇÕES DE TRABALHO UM CÓDIGO DE CONDUTA EXEMPLAR

Uma abordagem sustentável e ética

- Pelo compromisso de respeitar e fazer com que as unidades fabris respeitem o Código Laboral da **FAIR WEAR FOUNDATION**
- Pela colaboração com as suas unidades fabris nos esforços contínuos para melhorar as condições laborais
- Pela assinatura da carta da **Fédération Française des Professionnels de la Communication par l'Objet (2FPCO)** e da Associação Europeia de Produtos Promocionais (**EPPA**)

### RESPEITO

• Acompanhamento e controlo das condições laborais através de auditorias executadas por prestadores de serviços externos e independentes.

### HIGIENE E SAÚDE

• Melhores condições de higiene e de saúde graças a um centro médico integrado.

- Controlo das instalações eléctricas e da robustez dos edifícios...

### EDUCAÇÃO E FORMAÇÃO

• Educação e formação permanente do pessoal.



## PROTECÇÃO ESTRITO RESPEITO PELA CONVENÇÃO DE GENEBRA E RESPEITO PELO AMBIENTE

### INFÂNCIA

A SOL'S garante o estrito respeito pela **CONVENÇÃO DE GENEBRA** contra o trabalho infantil.

### SAÚDE E SEGURANÇA DO CONSUMIDOR

Respeito pelas regulamentações em vigor e em especial pela **REACH** com um caderno de

encargos toxicológico "Saúde e Segurança do Consumidor" em colaboração com a **IFTH**.

Uma garantia da não utilização de corantes nocivos pelas **CERTIFICAÇÕES Oeko-Tex: N° CQ 1094/1** para os nossos polos 100% algodão (brancos e de cor), algodão / viscose (branco e cinza matizado), para as nossas t-shirts 100% algodão e elastano (branco e de cor), de algodão / viscose (branco e cinza matizado), para os polares e camisas crepe 100%

poliéster de senhora **BRIDGET** e **Betty** (branco e de cor), para os nossos pullovers em acrílico / algodão (branco e de cor). **N° CQ 1094/2** para as toalhas turcas em algodão (brancas e tonalidades).

### AMBIENTE

Uma abordagem ambiental pela adesão à **Sustainable Apparel Coalition (SAC)**: monitorizar o consumo de energia e água e gerir os resíduos com vista a reduzir o seu impacto ambiental.



## QUALIDADE CONTROLO DE TODA A PRODUÇÃO

### CONTROLO

A SOL'S analisa, verifica e testa ao longo do processo de fabricação de acordo com a **NORMA ISO 2859-1:1999**.

### RASTREABILIDADE

Todos os nossos itens em stock podem ser totalmente rastreados usando um sistema de numeração em lote.

A qualidade e rastreabilidade dos nossos artigos e sacos têxteis de algodão 100% orgânicos são obtidas pela certificação **ORGANIC CONTENT STANDARD** da **CONTROL UNION (CU815208)**.

Itens com a certificação **OCS100**: cores lisas de **ORGANIC MEN**, **ORGANIC WOMEN**, **ORGANIC KIDS**, **ORGANIC BAMBINO**, **ORGANIC ZEN**, **MILO MEN**, **MILO WOMEN** e **MILO KIDS**.

Itens com a certificação **OCS BLENDED**: cinza matizado de **MILO MEN**, **MILO WOMEN** e **MILO KIDS**.



## SERVIÇO NA SOL'S, A CULTURA DO SERVIÇO É UMA PRIORIDADE PRIMORDIAL

### STOCK PERMANENTE GARANTIDO

• Um nível de stock muito elevado com mais de **25 milhões de peças**.

### LOGÍSTICA Certificação ISO 9001:2008 "logística e transporte"

• Para garantir um serviço ideal, a logística está situada perto de um dos mais importantes portos da Europa, no Havre (França).

- Dispomos das últimas inovações tecnológicas tanto na preparação de encomendas de dia e de noite, como na recepção dos contentores

### ENCOMENDAS ESPECIAIS

• Um serviço totalmente dedicado às suas encomendas pessoais.



## VALORES UMA INICIATIVA ÉTICA E SOCIAL VOLUNTÁRIA E EMPENHADA JUNTO DE ONGS E ASSOCIAÇÕES

### ONG E ASSOCIAÇÕES

• Financiamento no Bangladesh do hospital **Agarasindhur** da **ONG Nari Uddog (NUK)**, apoio permanente na emancipação das mulheres e das crianças.

• Apoio do **ORFANATO SREEPUR VILLAGE SHISHI POLLIPLUS** e outras acções e doações.



## CERTIFICAÇÃO ISO 9001: 2015

A nossa certificação da **Gestão da Qualidade ISO 9001** foi renovada sob a versão 2015, mais rigorosa.



## CERTIFICAÇÃO ISO 50001: 2011

Certificação obtida de acordo com os requisitos da **ISO 50001: 2011** para **Gestão direta e indireta de energia**.



## COMPRAR UM PRODUTO SOL'S É:

**CONTRIBUIR** para ajudar as ONGs na luta contra a fome. **MELHORAR** a emancipação e os direitos das mulheres no Bangladesh. **DEFENDER** os valores de humanidade. **PARTICIPAR** fortemente nas obras de caridade. **FINANCIAR** com a SOL'S os cuidados num hospital. **PROTEGER** as crianças do trabalho, pelo respeito da idade mínima. **MELHORAR** e **FINANCIAR** a reciclagem das águas residuais de tinturaria. **FAVORECER** uma iniciativa de desenvolvimento sustentável.

Em nome do compromisso, dos princípios e valores de todos os colaboradores SOL'S.

O Presidente,



Todos os elementos, certificados e garantias citados podem ser transferidos a partir do site [sols-europe.com](http://sols-europe.com)

# SOL'S

## THE FAIR SPIRIT

### UM ESTADO DE ESPÍRITO E VALORES

Fiel aos seus valores e com as suas responsabilidades sociais e ambientais em mente, a SOL'S inova tanto no fabrico e no estilo dos seus produtos como na escolha dos seus parceiros para lhe oferecer as garantias e certificações a que têm direito.

### A SOL'S ESTÁ EMPENHADA EM CUMPRIR

e fazer cumprir nas Suas fábricas as seguintes 8 normas



Livre escolha de emprego



Liberdade de associação e direito a negociação coletiva



Não-exploração de trabalho infantil



Inexistência de discriminação no emprego



Pagamento de um salário condigno



Horário de trabalho razoável



Condições laborais seguras e saudáveis



Relação laboral juridicamente vinculativa

### FAIR WEAR FOUNDATION

Estes compromissos refletem-se, nomeadamente, pelo nosso desejo de impor padrões de condições de trabalho nas nossas fábricas, por isso juntamo-nos à Fair Wear Foundation em junho de 2014.

Ao aderir à Fair Wear Foundation, a SOL'S também se compromete a fazer melhoramentos em harmonia com as normas sociais existentes (implementar melhoramentos concretos nas normas laborais em colaboração com os diretores das unidades fabris), com base num plano de ação aprovado pela Fair Wear Foundation. Todos os anos, a SOL'S compromete-se a apresentar à Fair Wear Foundation um relatório de situação com os melhoramentos registados.

A Fair Wear Foundation (FWF) é uma organização independente sem fins lucrativos que trabalha com empresas e unidades fabris para melhorar as condições laborais dos trabalhadores da indústria têxtil e do vestuário. O Código de Práticas Laborais da Fair Wear Foundation baseia-se nas convenções da Organização Internacional do Trabalho e das Nações Unidas. As 70 empresas-membros representam quase 100 marcas e estão sediadas em sete países europeus. A FWF está ativa em 15 países produtores da Ásia, da Europa e de África.

Para mais informações: [www.fairwear.org](http://www.fairwear.org)

### SUSTAINABLE APPAREL COALITION

Em 2015, a SOL'S orgulha-se de se ter tornado membro da Sustainable Apparel Coalition (SAC), juntando-se a mais de 150 marcas, fabricantes, organizações e líderes do setor do vestuário e do calçado.

Todos os membros desta aliança partilham uma visão comum do desenvolvimento sustentável e criam em conjunto as ferramentas de avaliação de desempenho ambiental aplicadas nos locais de produção. Desta forma, a SOL'S empenha-se na monitorização do consumo de energia e água e na gestão de resíduos com vista a reduzir o seu impacto ambiental.

### CERTIFICAÇÃO ISO 9001: 2015

Em 2017, a certificação ISO 9001 da Gestão da Qualidade da SOL'S foi renovada sob a versão 2015, mais rigorosa.

Usando uma abordagem de processo, cada elo do nosso Sistema de Gestão de Qualidade é monitorizado. Isto garante que os nossos produtos e serviços - juntamente com as ferramentas que usamos - estão constantemente em evolução de acordo com os nossos objetivos, requisitos legais, quaisquer regulamentos aplicáveis e as necessidades dos nossos clientes nacionais e internacionais.

### CERTIFICAÇÃO ISO 50001: 2011

Em maio de 2017, a SOL'S obteve certificação de acordo com os requisitos da norma ISO 50001: 2011 para Gestão de Energia. Este certificado foi alcançado controlando o consumo direto de energia no seu prédio em Paris, implementando iniciativas de reciclagem (para energia indireta) e focando os seus esforços no seu círculo de influência - escolhendo trabalhar com fornecedores e prestadores de serviços que adotaram a mesma abordagem.



# DESENVOLVIMENTO LOCAL

## SOL'S ESTÁ ENVOLVIDA

Há mais de 15 anos que a SOL'S está envolvida na ajuda às populações mais carentes por via da oferta de apoio a muitas ONG (organizações não-governamentais) de relevo nos países de produção. Através dos seus atos, a SOL'S une forças com aqueles que contribuem para melhorar as condições de vida das populações locais.

## SOL'S INCENTIVA

A SOL'S também incentiva e apoia os seus parceiros quando estes empreendem missões humanitárias. Por exemplo, em 2015, uma missão de cirurgiões oftalmológicos possibilitou a realização de 2.800 exames médicos e 300 operações, melhorando a vida diária das pessoas mais necessitadas e, inclusive, recuperando a sua visão.



Patricia Kerr Diretora do Orfanato

## ALDEIA DE SREEPUR

Muito mais do que um orfanato, é um centro de acolhimento e formação apoiado pela SOL'S desde 2009. Único no Bangladesh e plenamente autónomo, ajuda famílias indigentes, bem como órfãos, ministrando ensino a mais de 500 crianças e formação a 150 mães, o que lhes permite readquirir uma vida social e profissional.



## FESTIVAL NACIONAL DE DEBATE DO BANGLADESH

Preocupada com aqueles que virão a ser os futuros líderes do Bangladesh, a SOL'S orgulha-se de patrocinar este importante festival anual de estudantes. Há 10 anos que o festival reúne centenas de jovens líderes em torno de debates sobre questões sociais, políticas, económicas e culturais, no sentido de promover as suas ideias e incentivá-los a agirem coletivamente para o desenvolvimento do seu país.



## MÉCÉNAT CHIRURGIE CARDIAQUE (MCC)

A Enfants du Monde permite às crianças com malformação cardíaca serem submetidas a cirurgia em França, quando não têm os meios técnicos e financeiros para ser tratadas nos seus países de origem. Todos os meses, a MCC acolhe crianças em 9 cidades francesas. Para além desta missão principal, a Associação também apoia a formação de médicos nos seus países de origem, bem como patrocina escolas.

a SOL'S oferece seus produtos para serem vendidos em benefício da associação MCC em eventos, tais como: as 24 Horas de Le Mans, a Etape du cœur da Volta à França, o meeting de Yogis du cœur, a corrida de bicicletas Gentleman du cœur, a corrida de cavalos Qatar Prix de l'Arc de Triomphe, a exposição Salon du Chocolat em Paris, a corrida de iates Vendée Globe...

O compromisso da MCC perante esta causa promove valores fortes, como a coragem, a generosidade, a eficácia, a transparência e combatividade.

Partilhando desses valores, a SOL'S patrocina a Associação, fornecendo roupas para suas equipas e voluntários em muitos eventos como a Volta à França. Além disso,



## ONG NARI UDDUG KENDRA (NUK)

continuamente a melhorar a saúde das populações locais. Também no Bangladesh, a SOL'S está envolvida num projeto notável juntamente com a ONG Nari Uddug Kendra (NUK) para financiar o hospital comunitário de Agarasinghur. Este projeto visa melhorar a saúde das mulheres e crianças que vivem na comunidade rural e proporcionar serviços médicos de baixo custo e alta qualidade à população do distrito. A SOL'S paga as remunerações da equipa médica, bem como os custos operacionais. Graças a estes atos, a cada ano mais pessoas podem beneficiar de cuidados médicos.

# T-SHIRT





# T S

## **MANGA CURTA**

Essentials 18-27

Fashion 28-41

Sports 48-49

## **MANGA COMPRIDA**

Essentials 42-43

Sports 50

## **ALÇAS**

Essentials 44-47

Sports 51



# Regent



- 43 CORES
- 309 T
  - 381 T
  - 384
  - 380
  - 350 T
  - 300 T
  - 102 T
  - 141
  - 137
  - 136 T
  - 140 T
  - 146 T
  - 154
  - 145 T
  - 400 T
  - 401 T
  - 158
  - 301 T
  - 302 T
  - 261
  - 273
  - 280 T
  - 281
  - 272 T
  - 270
  - 264 T
  - 318 T
  - 319 T
  - 244 T
  - 235 T
  - 241 T
  - 321 T
  - 225 T
  - 220 T
  - 101
  - 115
  - 268
  - 330
  - 269
  - 397
  - 398
  - 712 T
  - 710



OBRIGATÓRIA PARA TODOS OS EVENTOS  
41 CORES, GOLA COM ELASTANO  
O MELHOR PREÇO / QUALIDADE

BEST DEAL  
**BD**

## SOL'S Regent 11380

T-SHIRT UNISSEXO DE GOLA REDONDA

**QUALIDADE** - JERSEY 150 - 100% Algodão semi-penteado Ringspun - Fita de reforço na gola - Gola em elastano canelado  
**ESTILO** - Manga curta - Tubular

|     | XS    | S     | M     | L     | XL    | XXL   | 3XL*  |
|-----|-------|-------|-------|-------|-------|-------|-------|
| A/B | 62/49 | 69/50 | 72/53 | 74/56 | 76/58 | 78/62 | 80/64 |

\*branco, branco matizado, cinzento matizado, cinzento ratinho, preto profundo, vermelho, laranja, amarelo, verde maçã, verde dos prados, verde garrafa, azul marinho, azul profundo, real, denim, aqua

|    |     |                 |
|----|-----|-----------------|
| 10 | 100 | 14,4 kg         |
|    |     | 57 x 38 x 32 cm |

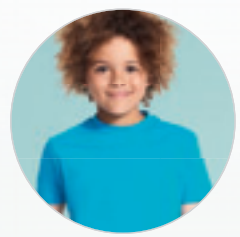

VERSÃO CRIANÇA :  
**REGENT KIDS - 11970**  
PÁGINA 205

OBRIGATÓRIO  
PARA MULHER!



BEST DEAL  
**BD**

## SOL'S Regent Women 01825

T-SHIRT DE GOLA REDONDA PARA SENHORA

**QUALIDADE** - JERSEY 150 - 100% algodão semi-penteado Ringspun - Fita de reforço no pescoço - Gola em rib  
**ESTILO** - Manga curta - Corte cintado - Cortada e cosida

|     | S     | M     | L     | XL    | XXL   |
|-----|-------|-------|-------|-------|-------|
| A/B | 61/41 | 63/44 | 65/47 | 67/50 | 69/53 |

|    |    |                 |
|----|----|-----------------|
| 10 | 50 | 6,2 kg          |
|    |    | 50 x 34 x 16 cm |

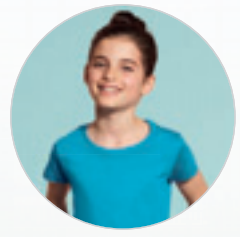

VERSÃO MENINA :  
**CHERRY - 11981**  
PÁGINA 205

T = TWIN

REFERÊNCIAS DAS CORES SOL'S

- |                          |                        |                   |                      |                         |                           |                     |                 |
|--------------------------|------------------------|-------------------|----------------------|-------------------------|---------------------------|---------------------|-----------------|
| 101 Natural              | 141 Cor-de-rosa pálida | 225 Azul atol     | 268 Khaki            | 281 Tília               | 319 Azul profundo         | 384 Cinzento escuro | 712 Roxo escuro |
| 102 Branco               | 145 Vermelho           | 235 Azul pato     | 269 Tropa            | 300 Branco matizado (2) | 321 Água                  | 397 Terra           |                 |
| 115 Areia                | 146 Bordo              | 241 Real          | 270 Esmeralda        | 301 Amarelo             | 330 Zinco                 | 398 Chocolate       |                 |
| 136 Cor-de-rosa orquídea | 154 Vermelho tango     | 244 Denim         | 272 Verde dos prados | 302 Limão               | 350 Cinzento matizado (1) | 400 Laranja         |                 |
| 137 Cor-de-rosa média    | 158 Coral              | 261 Amarelo claro | 273 Tília            | 309 Preto profundo      | 380 Cinzento claro        | 401 Alperce         |                 |
| 140 Fúshia               | 220 Azul céu           | 264 Verde garrafa | 280 Verde maçã       | 318 Azul marinho        | 381 Cinzento ratinho      | 710 Violeta claro   |                 |

(1) Cinzento matizado: 85% algodão / 15% viscose - (2) Branco matizado: 98% algodão / 2% viscose

# Imperial

  
TWIN



- 41 CORES
- 309 T
  - 381 T
  - 384 T
  - 350 T
  - 380
  - 300 T
  - 102 T
  - 136 T
  - 140 T
  - 146
  - 150
  - 154
  - 145 T
  - 168 T
  - 400 T
  - 301 T
  - 302 T
  - 273
  - 280 T
  - 272 T
  - 270 T
  - 264 T
  - 249 T
  - 318 T
  - 319 T
  - 244 T
  - 238 T
  - 241 T
  - 237 T
  - 225 T
  - 220 T
  - 245
  - 106
  - 115
  - 268 T
  - 330
  - 269
  - 397
  - 398 T
  - 712 T
  - 710 T
- T = TWIN



A REFERÊNCIA GRACAS AO SEU CORTE PERFEITO E GOLA FEMININA



## SOL'S Imperial Women 11502

T-SHIRT DE GOLA REDONDA PARA SENHORA

**QUALIDADE** - JERSEY 190 - 100% Algodão semi-penteado Ringspun - Fita de reforço na gola - Gola em canelado

**ESTILO** - Manga curta - Cortada e cosida



| S     | M     | L     | XL    | XXL   |
|-------|-------|-------|-------|-------|
| 61/41 | 63/44 | 65/47 | 67/50 | 69/53 |



13,7 kg  
46 x 33 x 35 cm

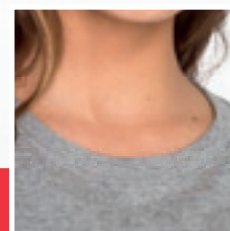

## SOL'S Imperial 11500

T-SHIRT DE GOLA REDONDA PARA HOMEM

**QUALIDADE** - JERSEY 190 - GRAMAGEM ELEVADA - 100% Algodão semi-penteado Ringspun - Fita de reforço na gola - Gola em elastano canelado

**ESTILO** - Manga curta - Tubular



| XS*   | S     | M     | L     | XL    | XXL   | 3XL** | 4XL** | 5XL** |
|-------|-------|-------|-------|-------|-------|-------|-------|-------|
| 62/49 | 69/50 | 72/53 | 74/56 | 76/58 | 78/62 | 80/64 | 84/68 | 88/72 |

\*branco, preto profundo, vermelho, laranja, amarelo, verde dos prados, azul profundo, céu, roxo escuro, chocolate, khaki  
\*\*branco, branco matizado, cinzento matizado, cinzento escuro, cinzento ratinho, preto profundo, vermelho, laranja, amarelo, verde dos prados, verde garrafa, azul marinho, azul profundo, denim e real

19,6 kg  
57 x 38 x 35 cm



VERSÃO CRIANÇA:  
IMPERIAL KIDS - 11770  
PÁGINA 206

A REFERÊNCIA DO MERCADO EUROPEU! VASTA GAMA DE 41 CORES, CORTE E ACABAMENTOS PERFEITOS NAS MANGAS E GOLA



### REFERÊNCIAS DAS CORES SOL'S

- |                          |                    |                   |                      |                         |                           |                   |
|--------------------------|--------------------|-------------------|----------------------|-------------------------|---------------------------|-------------------|
| 102 Branco               | 146 Bordo          | 237 Azul Caraíbas | 264 Verde garrafa    | 280 Verde maçã          | 319 Azul profundo         | 397 Terra         |
| 106 Creme                | 150 Chilli         | 238 Ultramarinho  | 268 Khaki            | 300 Branco matizado (2) | 330 Zinco                 | 398 Chocolate     |
| 115 Areia                | 154 Vermelho tango | 241 Real          | 269 Tropa            | 301 Amarelo             | 350 Cinzento matizado (1) | 400 Laranja       |
| 136 Cor-de-rosa orquídea | 168 Hibiscus       | 244 Denim         | 270 Esmeralda        | 302 Limão               | 380 Cinzento claro        | 710 Violeta claro |
| 140 Fushia               | 220 Azul céu       | 245 Azul glaciár  | 272 Verde dos prados | 309 Preto profundo      | 381 Cinzento ratinho      | 712 Roxo escuro   |
| 145 Vermelho             | 225 Azul atol      | 249 Azul petróleo | 273 Tília            | 318 Azul marinho        | 384 Cinzento escuro       |                   |

(1) Cinzento matizado: 85% algodão / 15% viscose - (2) Branco matizado: 98% algodão / 2% viscose

CORTE CINTADO  
E GOLA EM «V»



ESSENCIAL  
**E**

### SOL'S Moon 11388

T-SHIRT COM GOLA EM «V» PARA SENHORA

**QUALIDADE** - JERSEY 150 - 100% Algodão semi-penteado Ringspun - Fita de reforço na gola  
**ESTILO** - Manga curta - Corte cintado - Gola em «V» em elastano canelado - Cortada e cosida

LARGE  
SIZES



| S     | M     | L     | XL    | XXL   | 3XL   |
|-------|-------|-------|-------|-------|-------|
| 60/41 | 62/44 | 64/47 | 66/50 | 68/53 | 70/56 |



6 kg  
47 x 32 x 17 cm

ESSENCIAL  
**E**

### SOL'S Victory 11150

T-SHIRT COM GOLA EM «V» PARA HOMEM

**QUALIDADE** - JERSEY 150 - 100% Algodão semi-penteado Ringspun - Fita de reforço na gola  
**ESTILO** - Manga curta - Gola em canelado 2x2 - Tubular

LARGE  
SIZES



| S     | M     | L     | XL    | XXL   | 3XL   |
|-------|-------|-------|-------|-------|-------|
| 70/50 | 72/53 | 74/56 | 76/58 | 78/61 | 78/64 |



16,4 kg  
57 x 38 x 32 cm

### 21 CORES

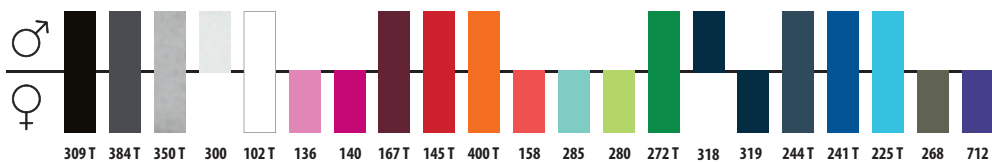

T = TWIN



GOLA FINA EM JERSEY

BEST DEAL  
**BD****SOL'S  
Miss 11386**

T-SHIRT DE SENHORA

**QUALIDADE** - JERSEY 150 - 100% Algodão semi-penteado

Ringspun - Fita de reforço na gola - Gola em jersey

**ESTILO** - Manga curta - Corte cintado - Gola fina - Cortada e cosida

|     | S     | M     | L     | XL    | XXL   |
|-----|-------|-------|-------|-------|-------|
| A/B | 58/40 | 60/43 | 62/46 | 64/49 | 66/52 |

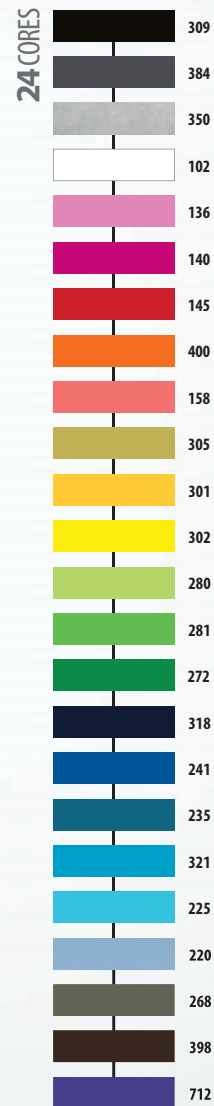
5,8 kg  
44 x 31 x 18 cmVERSÃO MENINA :  
**CHERRY - 11981**  
PÁGINA 205ESSENCIAL  
**E****SOL'S  
Melrose 11385**

T-SHIRT DE MEIA MANGA PARA SENHORA

**QUALIDADE** - JERSEY 150 - 100% Algodão semi-penteado Ringspun**ESTILO** - Gola decotada - Corte cintado - Cortada e cosida

|     | S       | M       | L       | XL      |
|-----|---------|---------|---------|---------|
| A/B | 59,5/39 | 61,5/41 | 63,5/43 | 65,5/46 |

9,4 kg  
48 x 31 x 27 cm

309 102

DECOTE LARGO



## REFERÊNCIAS DAS CORES SOL'S

|                          |               |                         |                    |                           |
|--------------------------|---------------|-------------------------|--------------------|---------------------------|
| 102 Branco               | 220 Azul céu  | 272 Verde dos prados    | 302 Limão          | 350 Cinzento matizado (1) |
| 136 Cor-de-rosa orquídea | 225 Azul atol | 280 Verde maçã          | 305 Mel            | 384 Cinzento escuro       |
| 140 Fúshia               | 235 Azul pato | 281 Tília               | 309 Preto profundo | 398 Chocolate             |
| 145 Vermelho             | 241 Real      | 285 Mentol              | 318 Azul marinho   | 400 Laranja               |
| 158 Coral                | 244 Denim     | 300 Branco matizado (2) | 319 Azul profundo  | 712 Roxo escuro           |
| 167 Borgonha             | 268 Khaki     | 301 Amarelo             | 321 Aqua           |                           |

(1) Cinzento matizado: 85% algodão / 15% viscose - (2) Branco matizado: 98% algodão / 2% viscose

**CORTE LONGO  
ACABAMENTOS ENROLADOS**

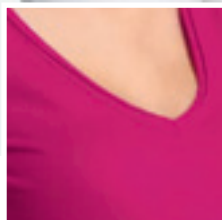

**FLUIDEZ E CONFORTO  
DO CANELADO FINO 1X1**



**GOLA COM CORTE  
E TECIDO STRETCH**



**ORIGINAL 0**

**SOL'S  
Mild 11387**

**T-SHIRT DE GOLA EM «V» COM ACABAMENTOS SEM BAÍNHA E ENROLADOS PARA SENHORA**

**QUALIDADE** - JERSEY 150 - 100% Algodão semi penteado Ringspun

**ESTILO** - Manga curta - Gola e mangas sem bainha e com acabamentos enrolados - Corte cintado - Cortada e cosida



|     | S     | M     | L     | XL    |
|-----|-------|-------|-------|-------|
| A/B | 64/41 | 66/44 | 68/47 | 70/50 |



6,6 kg  
47 x 35 x 18 cm



309 102 140 225

**ORIGINAL 0**

**SOL'S  
Moody 11865**

**T-SHIRT COM GOLA REDONDA PARA SENHORA**

**QUALIDADE** - CANELADO FINO 1x1 160 - 100% Algodão Ringspun - Acabamentos em canelado fino

**ESTILO** - Manga curta - Gola redonda - Corte cintado - Cortada e cosida



|     | S     | M     | L     | XL    | XXL   |
|-----|-------|-------|-------|-------|-------|
| A/B | 61/33 | 63/36 | 65/39 | 67/42 | 69/45 |



5,8 kg  
44 x 35 x 23 cm



309 102 140 145 280 320

**ORIGINAL 0**

**SOL'S  
Mint 11165**

**T-SHIRT COM MEIA MANGA E GOLA ELABORADA PARA SENHORA**

**QUALIDADE** - JERSEY 170 - 95% Algodão penteado Ringspun - 5% Elastano - Fio full feeder

**ESTILO** - Gola com corte - Corte cintado - Cortada e cosida



|     | XS    | S     | M     | L     | XL    |
|-----|-------|-------|-------|-------|-------|
| A/B | 56/35 | 58/38 | 60/41 | 62/44 | 64/47 |



6,7 kg  
52 x 34 x 19 cm



312 102 136 225





ESPÍRITO COLÉGIO

ESSENCIAL E

### SOL'S Milky 11195

T-SHIRT BICOLOR COM MANGAS RAGLÃ PARA SENHORA

**QUALIDADE** - JERSEY 150 - 100% Algodão semi-penteado Ringspun - Fita de reforço na gola - Gola em elastano canelado  
**ESTILO** - Mangas raglã - Cortada e cosida

|     |       |       |       |       |       |
|-----|-------|-------|-------|-------|-------|
|     | S     | M     | L     | XL    | XXL   |
| A/B | 58/41 | 60/44 | 62/47 | 64/50 | 66/53 |

|    |                 |
|----|-----------------|
|    | 6,3 kg          |
|    | 45 x 32 x 18 cm |
| 10 | 50              |



987 T 981 T 907 T 958 T 904 T



917 T 895 T 896 T 883 T

T = TWIN

ESSENCIAL E

### SOL'S Funky 11190

T-SHIRT BICOLOR COM MANGAS RAGLÃ PARA HOMEM

**QUALIDADE** - JERSEY 150 - 100% Algodão semi-penteado Ringspun - Fita de reforço na gola - Gola em elastano canelado  
**ESTILO** - Mangas raglã - Tubular

|     |       |       |       |       |       |
|-----|-------|-------|-------|-------|-------|
|     | S     | M     | L     | XL    | XXL   |
| A/B | 64/47 | 67/50 | 70/53 | 73/56 | 76/59 |

|    |                 |
|----|-----------------|
|    | 14,2 kg         |
|    | 54 x 36 x 32 cm |
| 10 | 100             |



987 T 981 T 907 T 958 T 904 T



970 917 T 895 T 896 T 883 T

T = TWIN

REFERÊNCIAS DAS CORES SOL'S

- |                          |                |                    |  |                           |  |                       |
|--------------------------|----------------|--------------------|--|---------------------------|--|-----------------------|
| 102 Branco               | 145 Vermelho   | 309 Preto profundo | 883 Amarelo / Verde Dos Prados               | 904 Branco / Azul marinho | 958 Branco / Atol                            | 987 Branco / Vermelho |
| 136 Cor-de-rosa orquídea | 225 Azul atol  | 312 Preto          | 895 Cinzento matizado / Bordo <sup>(1)</sup> | 907 Branco / Real         | 970 Preto / Cinzenta matizado <sup>(1)</sup> |                       |
| 140 Fúshia               | 280 Verde maçã | 320 Turquesa       | 896 Cinzento matizado / Real <sup>(1)</sup>  | 917 Preto / Vermelho      | 981 Branco / Laranja                         |                       |

(1) Cinzento matizado: 85% algodão / 15% viscose



IDEAL PARA  
SUBLIMAÇÃO

EXEMPLO DE UMA T-SHIRT IMPRESSA

ORIGINAL  
0

## SOL'S Magma Men 01704

T-SHIRT SUBLIMAÇÃO PARA HOMEM

**QUALIDADE** - JERSEY 160 - 100% poliéster com toque de algodão - Gola em rib com elástico

**ESTILO** - Manga curta sem cavas - Cortada e cosida

NO LABEL  
READY FOR  
BRANDING



|     | S       | M     | L       | XL      | XXL     | 3XL   |
|-----|---------|-------|---------|---------|---------|-------|
| A/B | 71,2/50 | 72/53 | 72,7/56 | 73,5/59 | 74,2/62 | 75/65 |



8,6 kg  
60 x 40 x 25 cm



102 T T = TWIN

ORIGINAL  
0

## SOL'S Magma Women 01705

T-SHIRT SUBLIMAÇÃO PARA SENHORA

**QUALIDADE** - JERSEY 160 - 100% poliéster com toque de algodão - Gola em rib com elástico

**ESTILO** - Manga curta sem cavas - Cortada e cosida

NO LABEL  
READY FOR  
BRANDING



|     | S       | M     | L       | XL      | XXL     |
|-----|---------|-------|---------|---------|---------|
| A/B | 65,2/43 | 66/46 | 66,7/49 | 67,5/52 | 68,2/55 |



7,4 kg  
56 x 35 x 25 cm



102 T T = TWIN

ORIGINAL  
0

## SOL'S Sublima 11775

T-SHIRT PARA SUBLIMAÇÃO UNISSEXO

**QUALIDADE** - JERSEY 160 - 100% poliéster - toque de «algodão» - Fita de reforço na gola - Gola em elástico

**ESTILO** - Manga curta - Cortada e cosida

NO LABEL  
READY FOR  
BRANDING



|     | XS    | S     | M     | L     | XL    | XXL   |
|-----|-------|-------|-------|-------|-------|-------|
| A/B | 68/47 | 70/50 | 72/53 | 74/56 | 76/59 | 78/62 |



9 kg  
60 x 40 x 20 cm



102



EXEMPLO DE UMA T-SHIRT IMPRESSA

IDEAL PARA SUBLIMAÇÃO  
COMPLETA



New!

TWIN

CORTE JUSTO

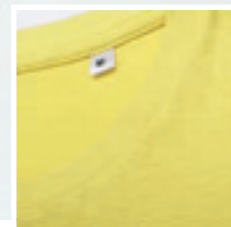

ESSENTIAL E

NO LABEL  
READY FOR  
BRANDING

## SOL'S REGENT FIT WOMEN 02758

T-SHIRT CINTADA DE GOLA REDONDA PARA SENHORA

QUALIDADE - JERSEY 150 - 100% algodão semi-penteado ringspun

ESTILO - Gola redonda em rib - Manga curta - Cortada e cosida - Gola com fita no interior



| S     | M     | L     | XL    | XXL   |
|-------|-------|-------|-------|-------|
| 61/41 | 63/44 | 65/47 | 67/50 | 69/53 |



6,5 kg  
48 x 34 x 17 cm



VERSÃO CRIANÇA:  
REGENT FIT KIDS - 01183  
PÁGINA 204

ESSENTIAL E

NO LABEL  
READY FOR  
BRANDING

SLIM  
fit

## SOL'S REGENT FIT 00553

T-SHIRT JUSTA DE GOLA REDONDA PARA HOMEM

QUALIDADE - JERSEY 150 - 100% algodão semi-penteado Ringspun -

Fita de reforço na gola - Gola em elastano canelado

ESTILO - Manga curta - Cortada e cosida - Corte justo



| XS    | S     | M     | L     | XL    | XXL   |
|-------|-------|-------|-------|-------|-------|
| 66/45 | 70/48 | 72/51 | 74/54 | 76/57 | 78/61 |



14,2 kg  
60 x 39 x 32 cm

16 CORES INCLUINDO A 5 MATIZADAS

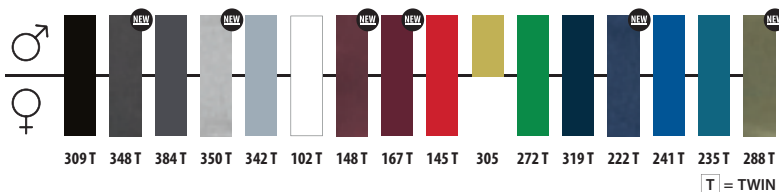

New!

TWIN

FASHION

T-SHIRTS

GOLA FEMININA



ESSENCIAL **E** NO LABEL READY FOR BRANDING

## SOL'S IMPERIAL FIT WOMEN 02080

T-SHIRT CINTADA DE GOLA REDONDA PARA SENHORA

QUALIDADE - JERSEY 190 - 100% algodão semi-penteado ringspun

ESTILO - Gola redonda em rib - Manga curta - Cortada e cosida - Fita de reforço no interior da gola



|     | S     | M     | L     | XL    | XXL   |
|-----|-------|-------|-------|-------|-------|
| A/B | 61/41 | 63/44 | 65/47 | 67/50 | 69/53 |



8,0 kg  
48 x 34 x 19 cm

ESSENCIAL **E** NO LABEL READY FOR BRANDING SLIM fit

## SOL'S IMPERIAL FIT 00580

T-SHIRT JUSTA DE GOLA REDONDA PARA HOMEM

QUALIDADE - JERSEY 190 - 100% Algodão semi-penteado Ringspun - Fita de reforço na gola - Gola em elastano canelado

ESTILO - Cortada e cosida - Corte justo



|     | S     | M     | L     | XL    | XXL   |
|-----|-------|-------|-------|-------|-------|
| A/B | 70/48 | 72/51 | 74/54 | 76/57 | 78/61 |



18,6 kg  
60 x 39 x 35 cm

### 11 CORES INCLUINDO A 5 MATIZADAS

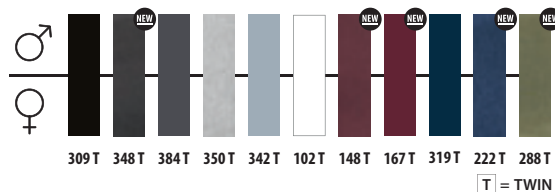

#### REFERÊNCIAS DAS CORES SOL'S

102 Branco 148 Borgonha matizado (2) 222 Denim matizado (2) 241 Real 288 Khaki matizado (2) 309 Preto profundo 342 Cinza Puro 350 Cinzento matizado (1)

145 Vermelho 167 Borgonha 235 Azul pato 272 Verde dos prados 305 Mel 319 Azul profundo 348 Antracite matizado (2) 384 Cinzento escuro

(1) Cinzento matizado: 85% algodão / 15% viscose - (2) Antracite matizado / Borgonha matizado / Denim matizado / Khaki matizado : 60% algodão / 40% poliéster



# MIA & MARVIN

EXEMPLO DE UMA T-SHIRT IMPRESSA





CORTE JUSTO  
E ALGODÃO SUAVE



ESSENTIAL  
**E**

**SOL'S  
MIA 01699**

T-SHIRT JUSTA DE GOLA REDONDA PARA SENHORA

**QUALIDADE** - JERSEY 155 - 100% algodão penteado Ringspun - Acabamento em silicone para um toque mais suave - Gola em rib

**ESTILO** - Decote feminino redondo - Fita de reforço no pescoço - Cortada e cosida

NO LABEL  
READY FOR  
BRANDING



| XS      | S       | M       | L       | XL      | XXL     |
|---------|---------|---------|---------|---------|---------|
| 62,5/38 | 64,5/41 | 66,5/44 | 68,5/47 | 70,5/50 | 72,5/53 |



6,7 kg  
52 x 36 x 20 cm

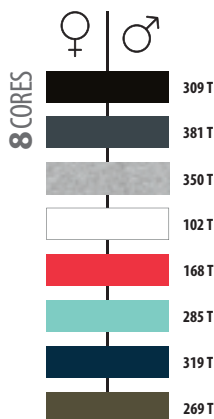

T = TWIN

ESSENTIAL  
**E**

**SOL'S  
MARVIN 01698**

T-SHIRT JUSTA DE GOLA REDONDA PARA HOMEM

**QUALIDADE** - JERSEY 155 - 100% algodão penteado Ringspun - Acabamento em silicone para um toque mais suave - Gola com rib fino

**ESTILO** - Gola redonda - Fita de reforço no pescoço - Corte justo - Cortada e cosida

LARGE  
SIZES

NO LABEL  
READY FOR  
BRANDING



| S       | M       | L       | XL      | XXL     | 3XL     |
|---------|---------|---------|---------|---------|---------|
| 69,5/48 | 71,5/51 | 73,5/54 | 75,5/57 | 77,5/60 | 79,5/63 |

SLIM  
fit



8,1 kg  
60 x 40 x 20 cm

REFERÊNCIAS DAS CORES SOL'S

102 Branco

168 Hibiscus

269 Tropa

285 Mentol

309 Preto profundo

319 Azul profundo

350 Cinzento matizado (1)

381 Cinzento ratinho

(1) Cinzento matizado: 85% algodão / 15% viscose

*New!*

EXTREMAMENTE FEMININA  
DEVIDO AO SEU DECOTE



ESSENCIAL  
**E**

## SOL'S METROPOLITAN

02079

NO LABEL  
READY FOR  
BRANDING

T-SHIRT COM DECOTE REDONDO PARA SENHORA

**QUALIDADE** - JERSEY 150 - 100% Algodão semi-penteado  
**ESTILO** - Gola com decote redondo - Gola em rib - Manga curta -  
Gola com fita no interior



|     | S     | M     | L     | XL    | XXL   |
|-----|-------|-------|-------|-------|-------|
| A/B | 64/41 | 66/44 | 68/47 | 70/50 | 72/53 |



7,7 kg  
52 x 36 x 28 cm

7 CORES



309 350 102 138 154 168 319





JERSEY GROSSO & CORTE PERFEITO



**PREMIUM P**

## SOL'S MURPHY MEN

01836

T-SHIRT DE GOLA REDONDA PARA HOMEM

**QUALIDADE** - JERSEY 200 - 100% algodão penteado Ringspun

**ESTILO** - Gola redonda - Gola em jersey dobrado - Cortada e cosida



|     | S       | M       | L       | XL      | XXL     | 3XL     |
|-----|---------|---------|---------|---------|---------|---------|
| A/B | 69,5/47 | 70,5/50 | 71,5/53 | 72,5/55 | 73,5/57 | 74,5/59 |



11,2 kg  
58 x 40 x 27 cm

10

50

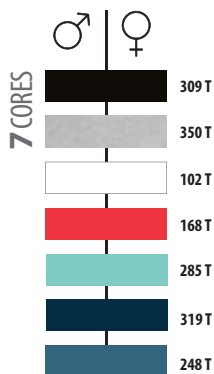

T = TWIN

**PREMIUM P**

## SOL'S MURPHY WOMEN

01837

T-SHIRT DE GOLA REDONDA PARA SENHORA

**QUALIDADE** - JERSEY 200 - 100% algodão penteado Ringspun

**ESTILO** - Gola feminina redonda - Gola em jersey dobrado - Cortada e cosida



|     | S     | M     | L     | XL    | XXL   |
|-----|-------|-------|-------|-------|-------|
| A/B | 65/41 | 66/44 | 67/47 | 68/49 | 69/51 |



9,2 kg  
50 x 36 x 27 cm

10

50

### REFERÊNCIAS DAS CORES SOL'S

102 Branco

154 Vermelho tango

248 Azul Ardósia

309 Preto profundo

350 Cinzento matizado <sup>(1)</sup>

138 Cor-de-rosa flash

168 Hibiscus

285 Mentol

319 Azul profundo

(1) Cinzento matizado: 85% algodão / 15% viscose

# T-SHIRTS PARA HOMEM E SENHORA

# MIXED

Matizados & coloridos.

7 CORES



348 T



350 T



144 T



163 T



262 T



322 T



236 T

T = TWIN

ESSENTIAL  
**E**

## SOL'S MIXED MEN 01182

NO LABEL  
READY FOR  
BRANDING

T-SHIRT MANGA CURTA PARA HOMEM

QUALIDADE - JERSEY 150 - 65% poliéster -  
35% algodão semi-penteado Ringspun

ESTILO - Manga curta - Cortada e cosida - Adequada para sublimação

SLIM  
fit



|     | S     | M     | L     | XL    | XXL   |
|-----|-------|-------|-------|-------|-------|
| A/B | 70/48 | 72/51 | 74/54 | 76/57 | 78/61 |



7 kg  
56 x 37 x 23 cm

ESSENTIAL  
**E**

## SOL'S MIXED WOMEN 01181

NO LABEL  
READY FOR  
BRANDING

T-SHIRT GOLA REDONDA PARA SENHORA

QUALIDADE - JERSEY 150 - 65% poliéster -  
35% algodão semi-penteado Ringspun

ESTILO - Manga curta - Cortada e cosida - Adequada para sublimação



|     | S     | M     | L     | XL    | XXL   |
|-----|-------|-------|-------|-------|-------|
| A/B | 63/41 | 65/44 | 67/47 | 69/50 | 71/53 |



7 kg  
50 x 35 x 23 cm

CORES MATIZADAS E CORTE JUSTO

IDEAL PARA SUBLIMAÇÃO



EXEMPLO DE UMA T-SHIRT IMPRESSA





ORIGINAL 0

## SOL'S CAMO *MEN* 01188

T-SHIRT DE GOLA REDONDA PARA HOMEM

**QUALIDADE** - JERSEY 150 - 100% Algodão semi-penteado Ringspun  
**ESTILO** - Manga curta - Cortada e cosida

NO LABEL  
READY FOR  
BRANDING

SLIM  
fit



| S     | M     | L     | XL    | XXL   |
|-------|-------|-------|-------|-------|
| 70/48 | 72/51 | 74/54 | 76/57 | 78/61 |



5 kg  
53 x 36 x 18 cm

10

50



986 T T = TWIN

ORIGINAL 0

## SOL'S CAMO *WOMEN* 01187

T-SHIRT DE GOLA REDONDA PARA SENHORA

**QUALIDADE** - JERSEY 150 - 100% Algodão semi-penteado Ringspun  
**ESTILO** - Manga curta - Cortada e cosida

NO LABEL  
READY FOR  
BRANDING



| S     | M     | L     | XL    | XXL   |
|-------|-------|-------|-------|-------|
| 63/41 | 65/44 | 67/47 | 69/50 | 71/53 |



5 kg  
49 x 52 x 22 cm

10

50



986 T T = TWIN

CORTE CINTADO  
E GOLA EM «V»



## SOL'S MOON 11388

T-SHIRT COM GOLA EM «V» PARA SENHORA

**QUALIDADE** - JERSEY 150 - 100% Algodão semi-penteado Ringspun - Fita de reforço na gola

**ESTILO** - Manga curta - Corte cintado - Gola em «V» em elastano canelado - Cortada e cosida

|     |       |       |       |       |       |       |
|-----|-------|-------|-------|-------|-------|-------|
|     | S     | M     | L     | XL    | XXL   | 3XL   |
| A/B | 60/41 | 62/44 | 64/47 | 66/50 | 68/53 | 70/56 |

|    |                 |
|----|-----------------|
|    | 6 kg            |
|    | 47 x 32 x 17 cm |
| 10 | 50              |



## SOL'S MASTER 11155

T-SHIRT COM GOLA EM «V» ACENTUADA PARA HOMEM

**QUALIDADE** - JERSEY 150 - 100% Algodão semi-penteado Ringspun - Fita de reforço na gola

**ESTILO** - Manga curta - Gola em «V» acentuada com acabamento em canelado - Cortada e cosida

|     |       |       |       |       |       |
|-----|-------|-------|-------|-------|-------|
|     | S     | M     | L     | XL    | XXL   |
| A/B | 69/47 | 71/50 | 73/53 | 75/56 | 77/59 |

|    |                 |
|----|-----------------|
|    | 7,6 kg          |
|    | 54 x 38 x 18 cm |
| 10 | 50              |

### 20 CORES

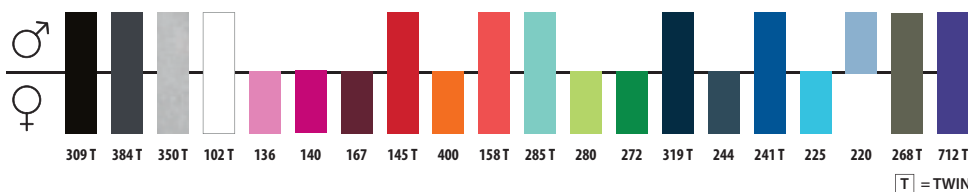

#### REFERÊNCIAS DAS CORES SOL'S

|                          |              |               |                      |                    |                                      |                 |
|--------------------------|--------------|---------------|----------------------|--------------------|--------------------------------------|-----------------|
| 102 Branco               | 145 Vermelho | 220 Azul céu  | 244 Denim            | 280 Verde maçã     | 319 Azul profundo                    | 400 Laranja     |
| 136 Cor-de-rosa orquídea | 158 Coral    | 225 Azul atol | 268 Khaki            | 285 Mentol         | 350 Cinzento matizado <sup>(1)</sup> | 712 Roxo escuro |
| 140 Fúshia               | 167 Borgonha | 241 Real      | 272 Verde dos prados | 309 Preto profundo | 384 Cinzento escuro                  | 986 Camo        |

(1) Cinzento matizado: 85% algodão / 15% viscose



MATERIAL FLUIDO  
E ACABAMENTO  
DAS MANGAS COM DOBRA



TÚNICA FLUIDA  
E COM GLAMOUR

ORIGINAL  
0

## SOL'S MELBA 01406

T-SHIRT DE GOLA REDONDA PARA SENHORA

**QUALIDADE** - JERSEY FINO 115 - 100% algodão penteado ringspun - Fita de reforço na gola  
**ESTILO** - Gola redonda - Cavas sem costura - Acabamento das mangas com dobra - Cortada e cosida

|     |       |       |       |
|-----|-------|-------|-------|
|     | S     | M     | L     |
| A/B | 62/45 | 67/49 | 72/53 |

6 kg  
48 x 33 x 19 cm

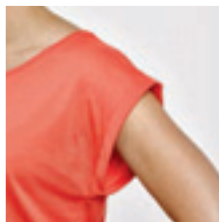
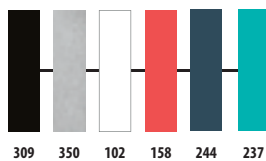

ORIGINAL  
0

## SOL'S MARYLIN 11398

T-SHIRT COMPRIDA PARA SENHORA COM MEIA MANGA,  
ESTILO KIMONO

**QUALIDADE** - 115 JERSEY FINO - 100% Algodão Ringspun - Gola em jersey  
**ESTILO** - Decotada - Fita de reforço na gola - Manga tipo kimono

|     |       |       |       |       |       |
|-----|-------|-------|-------|-------|-------|
|     | S     | M     | L     | XL    | XXL   |
| A/B | 71/53 | 73/56 | 75/59 | 77/62 | 79/67 |

6,8 kg  
53 x 38 x 14 cm

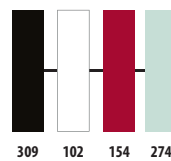

FLUIDEZ DO JERSEY FINO  
E GOLA LARGA



ORIGINAL 0

## SOL'S MUST MEN 11403

T-SHIRT EM JERSEY FINO DE GOLA REDONDA PARA HOMEM

**QUALIDADE** - JERSEY FINO 115 - 100% Algodão penteado Ringspun

**ESTILO** - Manga Curta - Gola redonda em canelado 1x1 - Cortada e cosida - Corte justo - Etiqueta só de tamanho na gola para uma personalização mais fácil



|     | S     | M     | L     | XL    | XXL   |
|-----|-------|-------|-------|-------|-------|
| A/B | 69/49 | 71/52 | 73/55 | 75/58 | 77/61 |



6,8 kg  
53 x 40 x 16 cm



|       |
|-------|
| 309 T |
| 384 T |
| 102 T |
| 237 T |

T = TWIN

ORIGINAL 0

## SOL'S MUST WOMEN 11402

T-SHIRT EM JERSEY FINO DE GOLA REDONDA PARA SENHORA

**QUALIDADE** - JERSEY FINO 115 - 100% Algodão penteado Ringspun

**ESTILO** - Manga curta - Decote acentuado em canelado 1x1 - Cortada e cosida - Corte cintado - Etiqueta só de tamanho na gola para uma personalização mais fácil



|     | S     | M     | L     | XL    | XXL   |
|-----|-------|-------|-------|-------|-------|
| A/B | 65/41 | 67/44 | 69/47 | 71/50 | 73/53 |



5 kg  
46 x 35 x 16 cm

### REFERÊNCIAS DAS CORES SOL'S

102 Branco

158 Coral

244 Denim

309 Preto profundo

384 Cinzento escuro

154 Vermelho tango

237 Azul Caraíbas

274 Verde jade

350 Cinzento matizado (1)

(1) Cinzento matizado: 85% algodão / 15% viscose



O MUST HAVE DAS RISCAS EM VERSÃO MANGA CURTA!

ORIGINAL 0

**SOL'S MILES WOMEN** 01399

T-SHIRT ÀS RISCAS DE GOLA REDONDA PARA SENHORA

**QUALIDADE** - JERSEY 150 - 100% algodão penteado ringspun  
**ESTILO** - Manga curta - Cortada e cosida - Detalhes em cambráia no interior da gola



| XS    | S     | M     | L     | XL    | XXL   |
|-------|-------|-------|-------|-------|-------|
| 60/40 | 62/42 | 64/44 | 66/46 | 68/48 | 70/50 |



7 kg  
47 x 36 x 15 cm



987 T

904 T

798 T

T = TWIN



VERSÃO CRIANÇA:  
**MILES KIDS - 01400**  
PÁGINA 203



VERSÃO DE BEBÊ:  
**MILES BABY - 01401**  
PÁGINA 200

ORIGINAL 0

**SOL'S MILES MEN** 01398

T-SHIRT ÀS RISCAS DE GOLA REDONDA PARA HOMEM

**QUALIDADE** - JERSEY 150 - 100% algodão penteado ringspun  
**ESTILO** - Manga curta - Corte justo - Cortada e cosida - Detalhes em cambráia no interior da gola

LARGE SIZES

NO LABEL READY FOR BRANDING



| S     | M     | L     | XL    | XXL   | 3XL   |
|-------|-------|-------|-------|-------|-------|
| 70/49 | 72/51 | 74/53 | 76/55 | 78/57 | 78/59 |

SLIM fit



8 kg  
54 x 38 x 18 cm



987 T

904 T

798 T

T = TWIN





QUALIDADE DO FIO TINGIDO E ALGODÃO PENTEADO

ORIGINAL 0

### SOL'S MARINE *WOMEN* 01403

T-SHIRT DE MANGA COMPRIDA ÀS RISCAS PARA SENHORA

**QUALIDADE** - JERSEY 150 - 100% algodão penteado ring spun  
**ESTILO** - Gola redonda - Cortado e cosido - Detalhes em cambraia no interior da gola

|     |           |          |          |          |           |            |
|-----|-----------|----------|----------|----------|-----------|------------|
|     | <b>XS</b> | <b>S</b> | <b>M</b> | <b>L</b> | <b>XL</b> | <b>XXL</b> |
| A/B | 60/40     | 62/42    | 64/44    | 66/46    | 68/48     | 70/50      |

|    |    |                 |
|----|----|-----------------|
|    |    | 7,8 kg          |
| 10 | 50 | 49 x 35 x 22 cm |



904 T

987 T

T = TWIN

ORIGINAL 0

### SOL'S MARINE *MEN* 01402

T-SHIRT DE MANGA COMPRIDA ÀS RISCAS PARA HOMEM

**QUALIDADE** - JERSEY 150 - 100% algodão penteado ring spun  
**ESTILO** - Gola redonda - Corte justo - Cortado e cosido - Detalhes em cambraia no interior da gola

LARGE SIZES

NO LABEL READY FOR BRANDING

|     |          |          |          |           |            |            |
|-----|----------|----------|----------|-----------|------------|------------|
|     | <b>S</b> | <b>M</b> | <b>L</b> | <b>XL</b> | <b>XXL</b> | <b>3XL</b> |
| A/B | 70/49    | 72/51    | 74/53    | 76/55     | 78/57      | 78/59      |

SLIM fit

|    |    |                 |
|----|----|-----------------|
|    |    | 9 kg            |
| 10 | 50 | 59 x 39 x 22 cm |



904 T

987 T

T = TWIN

REFERÊNCIAS DAS CORES SOL'S

798 Branco matizado / Limão<sup>(1)</sup> 904 Branco / Azul marinho

987 Branco / Vermelho

(1) Branco matizado: 98% algodão / 2% viscose



ESSENCIAL **E**

## SOL'S Monarch 11420

T-SHIRT DE GOLA REDONDA E MANGA COMPRIDA PARA HOMEM

**QUALIDADE** - JERSEY 150 - 100% Algodão semi-penteado Ringspun -

Fita de reforço na gola - Gola em elastano canelado

**ESTILO** - Punhos lisos - Tubular



| S         | M         | L         | XL        | XXL       | 3XL       | 4XL       | 5XL       |
|-----------|-----------|-----------|-----------|-----------|-----------|-----------|-----------|
| 69,5/50,5 | 71,5/53,5 | 73,5/56,5 | 75,5/59,5 | 77,5/62,5 | 79,5/65,5 | 79,5/68,5 | 79,5/71,5 |



9,9 kg  
58 x 38 x 22 cm

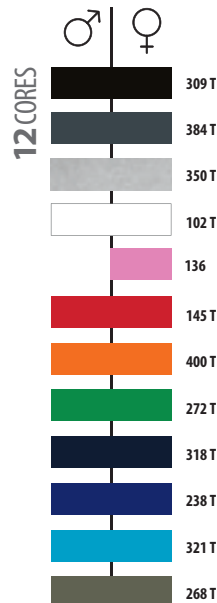

**T** = TWIN

ESSENCIAL **E**

## SOL'S Majestic 11425

T-SHIRT DE MANGA COMPRIDA E GOLA REDONDA PARA SENHORA

**QUALIDADE** - JERSEY 150 - 100% Algodão semi-penteado Ringspun - Fita de reforço na gola -

Gola redonda em elastano canelado

**ESTILO** - Decotada - Corte cintado - Punhos lisos -

Cortada e cosida



| S     | M     | L     | XL    | XXL   |
|-------|-------|-------|-------|-------|
| 60/40 | 62/43 | 64/46 | 66/49 | 68/52 |



8,1 kg  
45 x 33 x 25 cm

# New!



T-SHIRTS

CORTE PERFEITO  
E GOLA FEMININA

PRODUTO REFERÊNCIA  
DA SOL'S EM VERSÃO  
MANGA COMPRIDA



**ESSENCIAL E**

## SOL'S Imperial LSL Women 02075

T-SHIRT DE MANGA COMPRIDA PARA SENHORA

**QUALIDADE** - JERSEY 190 - 100% Algodão semi-penteado ringspun  
**ESTILO** - Gola redonda com elastano - Manga comprida - Cortada e cosida - Corte cintado - Fita no interior da gola

|     | S     | M     | L     | XL    | XXL   |
|-----|-------|-------|-------|-------|-------|
| A/B | 61/41 | 63/44 | 65/47 | 67/50 | 69/53 |

11,6 kg  
50 x 37 x 29 cm

5 50

**7 CORES**

♀ | ♂

- 309 T
- 381 T
- 350 T
- 102 T
- 145 T
- 400 T
- 319 T

T = TWIN

**ESSENCIAL E**

## SOL'S Imperial LSL Men 02074

T-SHIRT DE MANGA COMPRIDA PARA HOMEM

**QUALIDADE** - JERSEY 190 - 100% Algodão semi-penteado ringspun  
**ESTILO** - Gola redonda com elastano - Manga comprida - Tubular - Fita no interior da gola

|     | S     | M     | L     | XL    | XXL   | 3XL   | 4XL*  |
|-----|-------|-------|-------|-------|-------|-------|-------|
| A/B | 70/50 | 72/53 | 74/56 | 76/59 | 78/62 | 80/65 | 84/68 |

\*Branco, cinzento matizado, preto profundo, azul profundo

17,1 kg  
61 x 40 x 29 cm

5 50

**REFERÊNCIAS DAS CORES SOL'S**

- 102 Branco
- 145 Vermelho
- 268 Khaki
- 309 Preto profundo
- 319 Azul profundo
- 350 Cinzento matizado (1)
- 384 Cinzento escuro
- 136 Cor-de-rosa orquídea
- 238 Ultramarinho
- 272 Verde dos prados
- 318 Azul marinho
- 321 Aqua
- 381 Cinzento ratinho
- 400 Laranja

(1) Cinzento matizado: 85% algodão / 15% viscose



ORIGINAL  
**0**

**SOL'S Moka 00579**

TOP COM COSTAS EM «T» PARA SENHORA

NO LABEL  
READY FOR  
BRANDING

**QUALIDADE** - JERSEY FINO 115 - 100% algodão penteado Ringspun

**ESTILO** - Top com costas em «T» - Parte inferior arredondada - Cortado e cosido



| XS    | S     | M     | L     | XL    |
|-------|-------|-------|-------|-------|
| 69/39 | 70/41 | 71/43 | 72/45 | 73/47 |



4,6 kg  
52 x 36 x 13 cm

**8 CORES**

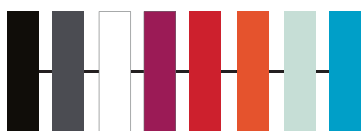

309 384 102 142 145 403 274 321



ESSENTIAL  
**E**

**SOL'S Jane 11475**

T-SHIRT SEM MANGAS PARA SENHORA

**QUALIDADE** - JERSEY 150 - 100% Algodão semi-penteado Ringspun -

Acabamentos em canelado

**ESTILO** - Cortada e cosida



| S     | M     | L     | XL    |
|-------|-------|-------|-------|
| 66/37 | 68/40 | 70/43 | 72/46 |



5,5 kg  
45 x 36 x 16 cm

**7 CORES**



309 102 145 400 302 241 225

GAMA DE CORES COLORIDAS



BEST DEAL  
**BD**

### SOL'S Justin Women 01826

T-SHIRT SEM MANGAS PARA SENHORA

**QUALIDADE** - JERSEY 150 - 100% algodão semi-penteado Ringspun - Acabamentos em canelado  
**ESTILO** - Cortado e cosido - Costas em «T»

|   | XS    | S     | M     | L     | XL    | XXL   |
|---|-------|-------|-------|-------|-------|-------|
|  A/B | 62/39 | 64/41 | 66/43 | 68/45 | 69/47 | 70/49 |

|  |   |                            |
|--|---|----------------------------|
|  10 |  100 | 10,1 kg<br>47 x 36 x 30 cm |
|--|---|----------------------------|



9 CORES



309 T 102 T 136 T 145 T 400 T 302 T 281 T 241 T 225 T

BEST DEAL  
**BD**



### SOL'S Justin 11465

T-SHIRT SEM MANGAS PARA HOMEM

**QUALIDADE** - JERSEY 150 - 100% Algodão semi-penteado Ringspun - Acabamentos em canelado  
**ESTILO** - Tubular

|  | S     | M     | L     | XL      | XXL   | 3XL*    | 4XL*  | 5XL*    |
|--|-------|-------|-------|---------|-------|---------|-------|---------|
|  A/B | 66/44 | 68/47 | 70/50 | 71,5/53 | 73/56 | 74,5/59 | 76/62 | 77,5/65 |

\*preto, branco.

|  |  |                           |
|--|--|---------------------------|
|  10 |  50 | 6,5 kg<br>51 x 36 x 15 cm |
|--|--|---------------------------|

**T** = TWIN

REFERÊNCIAS DAS CORES SOL'S

102 Branco  
136 Cor-de-rosa orquídea

142 Framboesa  
145 Vermelho

225 Azul atol  
241 Real

274 Verde jade  
281 Tília

302 Limão  
309 Preto profundo

321 Água  
384 Cinzento escuro

400 Laranja  
403 Laranja queimado



CORTE JUSTO  
GRAÇAS AO RIB 1X1



**ESSENTIAL E** **SOL'S Coconut 11490**

TOP CAVADO COM COSTAS EM «T» PARA SENHORA

**QUALIDADE** - CANELADO 1X1 220 - 100% Algodão semi-penteado Ringspun - Acabamentos em canelado

**ESTILO** - Top com costas em «T» - Corte cintado - Cortado e cosido

|     |       |       |       |       |
|-----|-------|-------|-------|-------|
|     | S     | M     | L     | XL    |
| A/B | 56/34 | 58/36 | 60/38 | 63/41 |

|    |     |                 |
|----|-----|-----------------|
|    |     | 11,6 kg         |
| 10 | 100 | 60 x 38 x 24 cm |



312 T 102 T

= TWIN

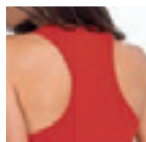

**ORIGINAL 0** **SOL'S Mojito 11974**

T-SHIRT CAVADA PARA HOMEM

**QUALIDADE** - CANELADO 1X1 220 - 100% Algodão semi-penteado Ringspun - Acabamentos em canelado

**ESTILO** - Corte justo - Cortada e cosida

|     |       |       |       |       |
|-----|-------|-------|-------|-------|
|     | M     | L     | XL    | XXL   |
| A/B | 65/41 | 67/43 | 69/45 | 71/47 |

|    |     |                 |
|----|-----|-----------------|
|    |     | 14 kg           |
| 10 | 100 | 68 x 44 x 25 cm |



312 T 102 T

= TWIN

**ORIGINAL 0** **SOL'S Saint-Germain 11808**

TOP CAVADO COM COSTAS EM «T» PARA SENHORA

**QUALIDADE** - JERSEY 150 - 100% Algodão semi-penteado Ringspun - Fio slub

**ESTILO** - Top com costas em «T» - Corte cintado - Cortado e cosido

|     |       |       |       |       |       |
|-----|-------|-------|-------|-------|-------|
|     | S     | M     | L     | XL    | XXL   |
| A/B | 66/39 | 68/42 | 70/45 | 72/48 | 74/50 |

|    |    |                 |
|----|----|-----------------|
|    |    | 5,6 kg          |
| 10 | 50 | 46 x 36 x 15 cm |



384 102 165 713



**MALHA SLUB, ESTILO VINTAGE**

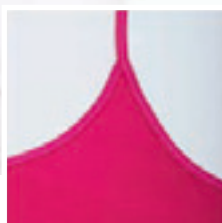

### SOL'S Joy 01184

TOP COM ALÇAS FINAS PARA SENHORA

**QUALIDADE** - JERSEY 160 - 95% algodão penteado Ringspun - 5% elastano  
**ESTILO** - Alças finas - Corte justo - Cortado e cosido



|     | XS    | S     | M     | L     | XL    |
|-----|-------|-------|-------|-------|-------|
| A/B | 54/33 | 56/36 | 58/39 | 60/42 | 62/45 |



4,6 kg  
60 x 40 x 18 cm



### SOL'S Maeva 01703

TOP CURTO PARA SENHORA

**QUALIDADE** - JERSEY 130 - 100% poliéster  
**ESTILO** - Top curto leve de manga curta - Decote redondo profundo - Adequado para sublimação



|     | 0               | 1              | 2                 |
|-----|-----------------|----------------|-------------------|
| A/B | XS/S<br>48/51,5 | M/L<br>50/55,5 | XL/XXL<br>52/59,5 |



6 kg  
60 x 36 x 25 cm



309 102 140 165 302 235



312 102 237 306 153 286

#### REFERÊNCIAS DAS CORES SOL'S

102 Branco  
140 Fushia

153 Coral Fluo  
165 Vermelho papoia

235 Azul pato  
237 Azul Caraibas

286 Verde Fluo  
302 Limão

306 Amarelo Fluo  
309 Preto profundo

312 Preto  
384 Cinzento escuro

713 Mirtilo

SPORTS



DRY FIT  
& CONFORTÁVEL

ESSENCIAL  
**E**

## SOL'S SPORTY 11939

LARGE  
SIZES

T-SHIRT COM MANGA RAGLÃ

**QUALIDADE** - POLIÉSTER 140 EM REDE - 100% Poliéster respirável - Acabamento na gola

**ESTILO** - Manga raglã - Costas mais compridas

|     | XXS   | XS    | S     | M     | L     | XL    | XXL   | 3XL   |
|-----|-------|-------|-------|-------|-------|-------|-------|-------|
| A/B | 66/44 | 68/47 | 70/50 | 72/53 | 74/56 | 76/59 | 78/62 | 80/65 |

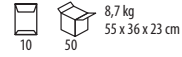

ESSENCIAL  
**E**

## SOL'S SPORTY WOMEN 01159

T-SHIRT COM MANGA RAGLÃ PARA SENHORA

**QUALIDADE** - POLIÉSTER 140 EM REDE - 100% poliéster respirável - dry fit - Fita de reforço na gola

**ESTILO** - Mangas raglã - Costas mais compridas

|     | XS    | S     | M     | L     | XL    | XXL   |
|-----|-------|-------|-------|-------|-------|-------|
| A/B | 60/41 | 62/44 | 64/47 | 66/50 | 68/53 | 70/56 |



ORIGINAL  
**0**

## SOL'S MATCH 11422

T-SHIRT BICOLOR PARA HOMEM

**QUALIDADE** - POLIÉSTER INTERLOCK 140 - 100% Poliéster respirável

**ESTILO** - Mangas raglã e acabamentos em contraste - Gola reforçada

|     | S     | M     | L     | XL    | XXL   |
|-----|-------|-------|-------|-------|-------|
| A/B | 70/50 | 72/53 | 74/56 | 76/59 | 78/62 |

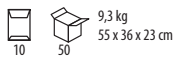

312 102 145 400 153 280 319



VERSÃO PÓLO:  
PALLADIUM - 11418  
PÁGINA 79



VERSÃO CRIANÇA:  
SPORTY KIDS - 01166  
PÁGINA 207

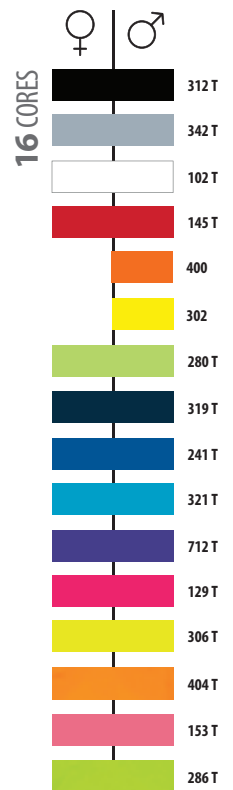

T = TWIN



CONFORTÁVEL E SECAGEM RÁPIDA  
VASTA GAMA DE TAMANHOS  
E CORES



REFERÊNCIAS DAS CORES SOL'S

102 Branco  
129 Rosa fluorescente 2

145 Vermelho  
153 Coral Fluo

241 Real  
280 Verde maçã

286 Verde Fluo  
302 Limão

306 Amarelo Fluo  
312 Preto

319 Azul profundo  
321 Aqua

342 Cinza Puro  
400 Laranja

404 Laranja fluorescente  
712 Roxo escuro



New!

 TWIN

REDE RESPIRÁVEL



LARGE SIZES



TEAR AWAY



TEAR AWAY

## SOL'S SPORTY LSL MEN 02071

T-SHIRT TÉCNICA DE MANGA COMPRIDA PARA HOMEM

QUALIDADE - MESH 140 - 100% poliéster respirável

ESTILO - Gola redonda - Cortada e cosida - Gola com fita em viés

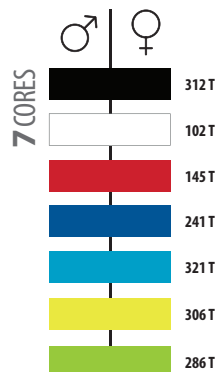

|     | S     | M     | L     | XL    | XXL   | 3XL   |
|-----|-------|-------|-------|-------|-------|-------|
| A/B | 70/49 | 72/52 | 74/55 | 76/58 | 77/61 | 78/64 |

11 kg  
55 x 36 x 26 cm

T = TWIN

## SOL'S SPORTY LSL WOMEN 02072

T-SHIRT TÉCNICA DE MANGA COMPRIDA PARA SENHORA

QUALIDADE - MESH 140 - 100% poliéster respirável

ESTILO - Gola redonda - Cortada e cosida - Corte ajustado - Gola com fita em viés



|     | XS    | S     | M     | L     | XL    | XXL   |
|-----|-------|-------|-------|-------|-------|-------|
| A/B | 60/41 | 62/44 | 64/47 | 66/50 | 68/53 | 70/56 |

11 kg  
55 x 36 x 26 cm

New!



### SOL'S SPORTY TT WOMEN 02117

T-SHIRT DE ALÇAS PARA SENHORA

QUALIDADE - MESH 140 - 100% poliéster respirável

ESTILO - Cortada e cosida - Corte ajustado - Costas em «T» - Gola com fita em viés

|     | XS    | S     | M     | L     | XL    | XXL   |
|-----|-------|-------|-------|-------|-------|-------|
| A/B | 61/35 | 63/38 | 65/41 | 67/44 | 69/47 | 71/50 |

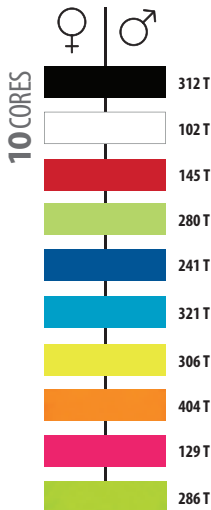
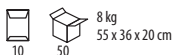

T = TWIN



### SOL'S SPORTY TT MEN 02073

T-SHIRT DE ALÇAS PARA HOMEM

QUALIDADE - MESH 140 - 100% poliéster respirável

ESTILO - Cortada e cosida - Gola e cavas com fita em viés

|     | S     | M     | L     | XL    | XXL   | 3XL   |
|-----|-------|-------|-------|-------|-------|-------|
| A/B | 69/45 | 71/48 | 73/51 | 74/54 | 75/57 | 76/60 |



REFERÊNCIAS DAS CORES SOL'S

- 102 Branco
- 145 Vermelho
- 280 Verde maçã
- 306 Amarelo Fluo
- 321 Aqua
- 129 Rosa fluorescente 2
- 241 Real
- 286 Verde Fluo
- 312 Preto
- 404 Laranja fluorescente

CANAL SAINT MARTIN



# POLO SHIRTS

**MANGA CURTA**

Essentials 54-65

Fashion 66-73

Sports 78-81

**MANGA COMPRIDA** 74-77

# Phoenix



PIQUÉ DE EXTREMA QUALIDADE  
EM ALGODÃO PENTEADO  
COM ELASTANO



## SOL'S Phoenix Women 01709

POLO DE ALGODÃO E ELASTANO PARA SENHORA

**QUALIDADE** - PIQUÉ 220 - 95% algodão penteado Ringspun - 5% elastano - Gola em rib - Fita de reforço no pescoço  
**ESTILO** - Manga curta - Corte justo - Carcela com 3 botões à cor - Cortado e cosido

|     | S     | M     | L     | XL      | XXL   |
|-----|-------|-------|-------|---------|-------|
| A/B | 65/41 | 66/44 | 67/47 | 67,5/50 | 68/53 |

|    |                 |
|----|-----------------|
| 5  | 10,36 kg        |
| 50 | 50 x 36 x 38 cm |



12 CORES

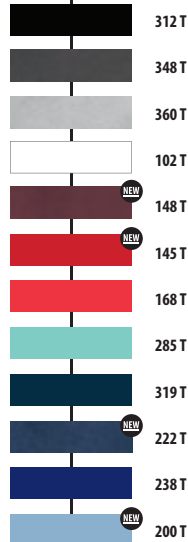

T = TWIN



## SOL'S Phoenix Men 01708

POLO DE ALGODÃO E ELASTANO PARA HOMEM

**QUALIDADE** - PIQUÉ 220 - 95% algodão penteado Ringspun - 5% elastano - Gola e acabamento das mangas em rib - Fita de reforço no pescoço  
**ESTILO** - Manga curta - Corte justo - Carcela com 3 botões à cor - Aberturas laterais - Cortado e cosido

|     | S        | M     | L        | XL      | XXL      | 3XL   |
|-----|----------|-------|----------|---------|----------|-------|
| A/B | 71,25/49 | 72/52 | 72,75/55 | 73,5/58 | 74,25/61 | 75/64 |



|    |                 |
|----|-----------------|
| 5  | 13,80 kg        |
| 50 | 60 x 40 x 38 cm |

### REFERÊNCIAS DAS CORES SOL'S

|              |                                      |                                   |                  |                   |                                       |
|--------------|--------------------------------------|-----------------------------------|------------------|-------------------|---------------------------------------|
| 102 Branco   | 148 Borgonha matizado <sup>(1)</sup> | 200 Azul céu                      | 238 Ultramarinho | 312 Preto         | 348 Antracite matizado <sup>(1)</sup> |
| 145 Vermelho | 168 Hibiscus                         | 222 Denim matizado <sup>(1)</sup> | 285 Mentol       | 319 Azul profundo | 360 Cinzento matizado <sup>(2)</sup>  |

(1) Antracite matizado : 58% algodão / 38% poliéster / 4% elastano - (2) Cinzento matizado : 82% algodão / 14% viscose / 4% elastano - (3) Borgonha matizado / Denim matizado : 57% algodão / 38% poliéster / 5% elastano

# Passion & Summer II





ABERTURAS LATERAIS  
E VASTA GAMA DE CORES



## SOL'S Summer II 11342

PÓLO PARA HOMEM

**QUALIDADE** - PIQUÊ 170 - 100% Algodão penteado Ringspun -

Gola em canelado - Fita de reforço na gola - Carcela reforçada

**ESTILO** - Manga curta - Carcela com 3 botões à cor - Parte inferior com corte direito e aberturas laterais - Cortado e cosido - Botão suplente na costura lateral



|     | XS    | S     | M     | L     | XL    | XXL   |
|-----|-------|-------|-------|-------|-------|-------|
| A/B | 68/47 | 70/50 | 72/53 | 74/56 | 76/59 | 79/62 |



10,4 kg  
57 x 38 x 26 cm



VERSÃO CRIANÇA :  
SUMMER II KIDS - 11344  
PÁGINA 207

23 CORES

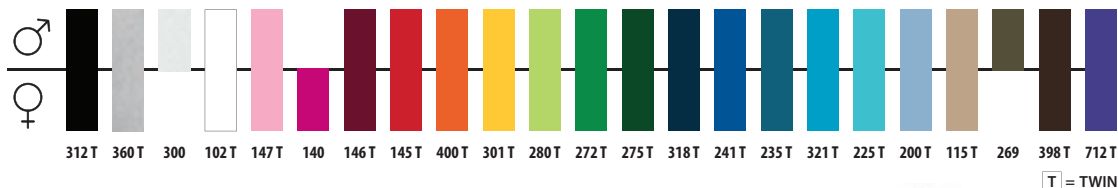

## SOL'S Passion 11338

PÓLO PARA SENHORA

**QUALIDADE** - PIQUÊ 170 - 100% Algodão penteado Ringspun -

Gola e acabamento das mangas em canelado - Fita de reforço na gola

**ESTILO** - Manga curta - Corte cintado - Carcela com 4 botões à cor - Parte inferior com corte direito e aberturas laterais - Cortado e cosido - Botão suplente na costura lateral



|     | S     | M     | L     | XL    | XXL   |
|-----|-------|-------|-------|-------|-------|
| A/B | 61/43 | 63/46 | 65/49 | 67/52 | 69/55 |



8,8 kg  
47 x 34 x 27 cm

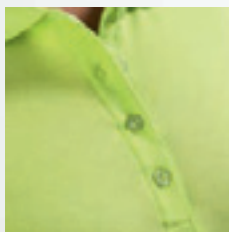

DETALHES REFINADOS  
COM ABERTURAS LATERAIS  
E CARCELA DE 4 BOTÕES



### REFERÊNCIAS DAS CORES SOL'S

102 Branco  
115 Areia  
140 Fúshia  
145 Vermelho  
146 Bordo

147 Cor-de-rosa  
200 Azul céu  
225 Azul atol  
235 Azul pato  
241 Real

269 Tropa  
272 Verde dos prados  
275 Verde golfe  
280 Verde maçã  
300 Branco matizado (1)

301 Amarelo  
312 Preto  
318 Azul marinho  
321 Água  
360 Cinzento matizado (1)

398 Chocolate  
400 Laranja  
712 Roxo escuro

(1) Cinzento matizado: 85% algodão / 15% viscose - (2) Branco matizado: 98% algodão / 2% viscose



ALGODÃO PENTEADO  
DE QUALIDADE SUPERIOR

ESSENCIAL  
**E**

## SOL'S Perfect Men 11346

PÓLO PARA HOMEM

LARGE  
SIZES

**QUALIDADE** - PIQUÉ 180 - 100% Algodão penteado Ringspun - Canelado 1x1 na gola e acabamento das mangas - Fita de reforço na gola  
**ESTILO** - Manga curta - Carcela com 2 botões à cor tipo «madrepérola» - Cortado e cosido - Botão suplente na costura lateral

SLIM  
fit



|     | S     | M     | L     | XL    | XXL   | 3XL   |
|-----|-------|-------|-------|-------|-------|-------|
| A/B | 70/49 | 72/52 | 74/55 | 76/58 | 79/61 | 82/64 |



11,5 kg  
57 x 38 x 28 cm



### 23 CORES

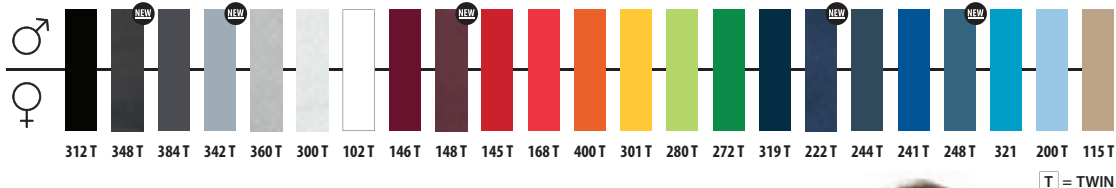

ESSENCIAL  
**E**

## SOL'S Perfect Women 11347

PÓLO PARA SENHORA

**QUALIDADE** - PIQUÉ 180 - 100% Algodão penteado Ringspun - Canelado 1x1 na gola e acabamento das mangas - Fita de reforço na gola

**ESTILO** - Manga curta - Carcela com 3 botões à cor tipo «madrepérola» - Cortado e cosido - Corte cintado - Botão suplente na costura lateral



|     | S     | M     | L     | XL    | XXL   |
|-----|-------|-------|-------|-------|-------|
| A/B | 63/42 | 65/45 | 67/48 | 69/51 | 71/54 |



9,1 kg  
46 x 33 x 28 cm



#### REFERÊNCIAS DAS CORES SOL'S

|              |                           |                        |                      |                         |                   |                            |                     |
|--------------|---------------------------|------------------------|----------------------|-------------------------|-------------------|----------------------------|---------------------|
| 102 Branco   | 146 Bordo                 | 200 Azul céu           | 244 Denim            | 280 Verde maçã          | 312 Preto         | 342 Cinza Puro             | 384 Cinzento escuro |
| 115 Areia    | 148 Borgonha matizado (4) | 222 Denim matizado (4) | 248 Azul Ardósia     | 300 Branco matizado (2) | 319 Azul profundo | 348 Antracite matizado (3) | 400 Laranja         |
| 145 Vermelho | 168 Hibiscus              | 241 Real               | 272 Verde dos prados | 301 Amarelo             | 321 Aqua          | 360 Cinzento matizado (1)  |                     |

(1) Cinzento matizado: 85% algodão / 15% viscose - (2) Branco matizado: 98% algodão / 2% viscose - (3) Antracite matizado: 60% algodão / 40% poliéster - (4) Borgonha matizado / Denim matizado: 57% algodão / 38% poliéster / 5% elastano



ALGODÃO GROSSO E RISCAS  
EM FIO TINGIDO REFINADO



ORIGINAL  
0

## SOL'S Practice Women 11366

PÓLO PARA SENHORA

**QUALIDADE** - PIQUÉ 270 - 100% Algodão penteado Ringspun - Gola e acabamento das mangas em canelado - Fita de reforço na gola  
**ESTILO** - Manga curta - Contraste bicolor na gola e acabamento das mangas - Carcela com 4 botões à cor - Corte direito com aberturas laterais em sarja contrastante - Cortado e cosido - Botão suplente na costura lateral



|     | S     | M     | L     | XL    | XXL   |
|-----|-------|-------|-------|-------|-------|
| A/B | 61/42 | 63/45 | 65/48 | 67/51 | 69/54 |



11,7 kg  
48 x 33 x 31 cm



312 102 T 145 T 275 T 318 T 200 T

T = TWIN

ORIGINAL  
0

## SOL'S Practice 11365

PÓLO PARA HOMEM

**QUALIDADE** - PIQUÉ 270 - 100% Algodão penteado Ringspun - Gola e acabamento das mangas em canelado - Fita de reforço na gola  
**ESTILO** - Manga curta - Contraste bicolor na gola e acabamento das mangas - Carcela com 3 botões à cor - Corte direito com aberturas laterais em sarja contrastante - Cortado e cosido - Botão suplente na costura lateral



|     | S     | M     | L     | XL    | XXL   |
|-----|-------|-------|-------|-------|-------|
| A/B | 70/50 | 72/53 | 74/56 | 76/59 | 78/62 |



15,9 kg  
57 x 38 x 31 cm

ABERTURAS LATERAIS  
E CARCELA COM 4 BOTÕES  
QUALIDADE IDEAL PARA BORDADOS



## SOL'S People 11310

PÓLO PARA SENHORA

**QUALIDADE** - MALHA PIQUÉ 210 - 100% Algodão penteado Ringspun - Gola e acabamento das mangas em canelado - Fita de reforço na gola  
**ESTILO** - Manga curta - Corte cintado - Carcela com 4 botões à cor - Parte inferior com corte direito e aberturas laterais - Cortado e cosido



| S     | M     | L     | XL    | XXL   |
|-------|-------|-------|-------|-------|
| 61/43 | 63/46 | 65/49 | 67/52 | 69/55 |



9,4 kg  
46 x 33 x 30 cm

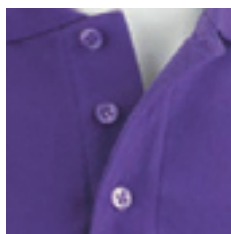

## SOL'S Spring II 11362

PÓLO PARA HOMEM

**QUALIDADE** - PIQUÉ 210 - 100% Algodão penteado Ringspun - Fita de reforço na gola - Gola em canelado - Carcela reforçada  
**ESTILO** - Manga curta - Carcela com 3 botões à cor - Parte inferior com corte direito e aberturas laterais - Cortado e cosido - Botão suplente na costura lateral



| S     | M     | L     | XL    | XXL   | 3XL*  | 4XL*  | 5XL*  |
|-------|-------|-------|-------|-------|-------|-------|-------|
| 70/50 | 72/53 | 74/56 | 76/59 | 79/62 | 83/66 | 87/70 | 91/74 |

\*branco, preto, cinzento matizado, azul marinho, vermelho e azul real



12,7 kg  
57 x 38 x 30 cm

### 22 CORES



312 T 381 360 T 300 102 T 141 136 T 146 145 T 400 T 301 T 280 T 272 T 275 318 T 241 T 225 T 200 T 115 T 268 T 398 T 712 T

T = TWIN

#### REFERÊNCIAS DAS CORES SOL'S

|                          |                        |               |                      |                                    |                                      |                      |                 |
|--------------------------|------------------------|---------------|----------------------|------------------------------------|--------------------------------------|----------------------|-----------------|
| 102 Branco               | 141 Cor-de-rosa pálida | 200 Azul céu  | 268 Khaki            | 280 Verde maçã                     | 312 Preto                            | 381 Cinzento ratinho | 712 Roxo escuro |
| 115 Areia                | 145 Vermelho           | 225 Azul atol | 272 Verde dos prados | 300 Branco matizado <sup>(2)</sup> | 318 Azul marinho                     | 398 Chocolate        |                 |
| 136 Cor-de-rosa orquídea | 146 Bordo              | 241 Real      | 275 Verde golfe      | 301 Amarelo                        | 360 Cinzento matizado <sup>(1)</sup> | 400 Laranja          |                 |

(1) Cinzento matizado: 85% algodão / 15% viscose - (2) Branco matizado: 98% algodão / 2% viscose



QUALIDADE DO ALGODÃO  
PIQUÉ 240G/M<sup>2</sup>



BICOLOR ATREVIDO

UNISEX

ORIGINAL 0

## SOL'S Spirit 11364

PÓLO EM MALHA PIQUÉ GROSSA PARA HOMEM

**QUALIDADE** - PIQUÉ 240 - 100% Algodão penteado Ringspun - Gola e acabamento das mangas em canelado - Fita de reforço na gola

**ESTILO** - Manga curta - Carcela com 2 botões à cor - Parte inferior com corte direito e aberturas laterais - Cortado e cosido - Botão suplente na costura lateral



| S     | M     | L     | XL    | XXL   |
|-------|-------|-------|-------|-------|
| 70/50 | 72/53 | 74/56 | 76/59 | 79/62 |



14,8 kg  
57 x 38 x 30 cm



312 360 102 318 241

ORIGINAL 0

## SOL'S Prince 11369

PÓLO UNISSEXO

**QUALIDADE** - PIQUÉ 190 - 100% Algodão penteado Ringspun - Fita de reforço em contraste na gola

**ESTILO** - Manga curta - Carcela com 2 botões à cor - Gola e acabamento das mangas em contraste - Aberturas laterais com acabamento contrastante em sarja - Botão suplente na costura lateral



| XS    | S     | M     | L     | XL    | XXL   |
|-------|-------|-------|-------|-------|-------|
| 68/47 | 70/50 | 72/53 | 74/56 | 76/59 | 79/62 |



11,6 kg  
57 x 38 x 28 cm



912 923 966 917 925 989 922 902 924

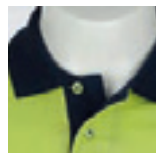

JERSEY, IMPRESSÃO FÁCIL



## SOL'S Prescott Men 11377

PÓLO PARA HOMEM

**QUALIDADE** - JERSEY 170 - 100% Algodão semi-penteado Ringspun - Fita de reforço na gola - Cortado e cosido

**ESTILO** - Manga curta - Carcela com 3 botões à cor - Botão suplente na costura lateral



|  | S     | M     | L     | XL    | XXL   | 3XL   |
|--|-------|-------|-------|-------|-------|-------|
|  | 68/50 | 70/53 | 72/56 | 74/58 | 76/62 | 78/64 |



10,3 kg  
57 x 38 x 24 cm



## SOL'S Prescott Women 11376

PÓLO PARA SENHORA

**QUALIDADE** - JERSEY 170 - 100% Algodão semi-penteado Ringspun - Fita de reforço na gola - Gola em canelado

**ESTILO** - Manga curta - Carcela com 3 botões à cor - Cortado e cosido - Botão suplente na costura lateral



|  | S     | M     | L     | XL    | XXL   |
|--|-------|-------|-------|-------|-------|
|  | 61/41 | 63/44 | 65/47 | 67/50 | 69/53 |



7,7 kg  
45 x 34 x 22 cm

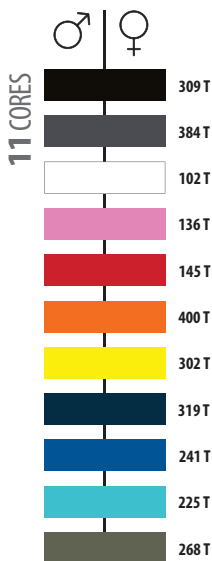

T = TWIN

### REFERÊNCIAS DAS CORES SOL'S

102 Branco  
136 Cor-de-rosa orquídea  
145 Vermelho  
225 Azul atal

241 Real  
268 Khaki  
302 Limão  
309 Preto profundo

312 Preto  
318 Azul marinho  
319 Azul profundo  
360 Cinzento matizado<sup>(1)</sup>

384 Cinzento escuro  
400 Laranja  
902 Limão / Azul profundo  
912 Azul profundo / Branco

917 Preto / Vermelho  
922 Azul profundo / Azul céu  
923 Cinzento matizado / Cor-de-rosa orquídea<sup>(1)</sup>

924 Verde maçã / Azul profundo  
925 Vermelho / Azul profundo  
966 Preto / Cinzento  
989 Branco / Azul céu

(1) Cinzento matizado: 85% algodão / 15% viscose

# Polos para Homem & Senhora

# Prime

Coloridos e resistentes.

16 CORES



312 T



384 T



360 T



102 T



146 T



145 T



400 T



301 T



280 T



272 T



264 T



319 T



241 T



200 T

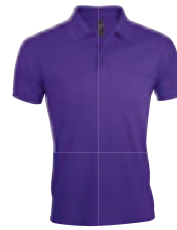

712 T



115 T

T = TWIN

ESSENCIAL E

## SOL'S Prime Women 00573

PÓLO POLIALGODÃO PARA SENHORA

**QUALIDADE** - PIQUÉ 200 - 65% poliéster - 35% algodão Ringspun - Canelado 1x1 na gola e acabamento das mangas - Fita de reforço na gola - Manutenção fácil

**ESTILO** - Manga curta - Carcela com 3 botões à cor - Ombros com costuras reforçadas - Cortado e cosido - Botão suplente na costura lateral interior



|     | S     | M     | L     | XL    | XXL   |
|-----|-------|-------|-------|-------|-------|
| A/B | 62/43 | 64/46 | 66/49 | 68/52 | 70/55 |



10,2 kg  
53 x 37 x 23 cm

ESSENCIAL E

## SOL'S Prime Men 00571

PÓLO EM POLIALGODÃO PARA HOMEM

**QUALIDADE** - PIQUÉ 200 - 65% poliéster - 35% algodão Ringspun - Canelado 1x1 na gola e acabamento das mangas - Fita de reforço na gola - Manutenção fácil

**ESTILO** - Manga curta - Carcela com 3 botões à cor - Ombros com costuras reforçadas - Cortado e cosido - Botão suplente na costura lateral interior



|     | S     | M     | L     | XL    | XXL   | 3XL   | 4XL   | 5XL   |
|-----|-------|-------|-------|-------|-------|-------|-------|-------|
| A/B | 70/50 | 72/53 | 74/56 | 76/59 | 79/62 | 82/65 | 84/68 | 86/71 |



13,6 kg  
53 x 37 x 23 cm

### REFERÊNCIAS DAS CORES SOL'S

102 Branco  
115 Areia

145 Vermelho  
146 Bordo

200 Azul céu  
241 Real

264 Verde garrafa  
272 Verde dos prados

280 Verde maçã  
301 Amarelo

312 Preto  
319 Azul profundo

360 Cinzento matizado  
384 Cinzento escuro

400 Laranja  
712 Roxo escuro



LAVÁVEL A 60°C



*New!*



# PANAME

*MEN & WOMEN*

POLO MESCLADO TRENDY COM  
ACABAMENTOS TRICOLOR ÀS RISCAS



ORIGINAL  
0

## SOL'S PANAME *MEN* 02081

POLO MESCLADO PARA HOMEM

**QUALIDADE** - PIQUÉ 180 - 60% algodão, 40% poliéster  
**ESTILO** - Manga curta - Carcela de 3 botões - Cortado e cosido -  
Gola e acabamentos da manga em riscas contrastantes

LARGE  
SIZES

NO LABEL  
READY FOR  
BRANDING



| S     | M     | L     | XL    | XXL   | 3XL   |
|-------|-------|-------|-------|-------|-------|
| 71/49 | 72/52 | 73/55 | 74/58 | 75/61 | 76/64 |



9 kg  
58 x 36 x 25 cm



311 T

218 T

**T** = TWIN

ORIGINAL  
0

## SOL'S PANAME *WOMEN* 02082

POLO MESCLADO PARA SENHORA

**QUALIDADE** - PIQUÉ 180 - 60% algodão, 40% poliéster  
**ESTILO** - Manga curta - Carcela de 3 botões - Cortado e cosido - Corte cintado -  
Gola e acabamentos da manga em riscas contrastantes

NO LABEL  
READY FOR  
BRANDING



| S     | M     | L     | XL    | XXL   |
|-------|-------|-------|-------|-------|
| 63/43 | 65/45 | 67/47 | 68/49 | 69/51 |



8,5 kg  
52 x 32 x 25 cm



311 T

218 T

**T** = TWIN

# POLOS PARA HOMEM & SENHORA

# PASADENA

A combinação perfeita entre conforto e estilo.

12 CORES



935 T



931 T



932 T



904 T



930 T



908 T



794 T



946 T



912 T



535 T



913 T



529 T

[T] = TWIN

ESSENCIAL **E**

## SOL'S PASADENA WOMEN 00578

PÓLO PARA SENHORA

**QUALIDADE** - PIQUÉ 200 - 100% Algodão Ringspun - Canelado 1x1 na gola e no acabamento das mangas - Fita de reforço no colarinho

**ESTILO** - Manga curta - Contraste bicolor no acabamento das mangas e na gola - Carcela de 3 botões à cor - Corte cintado - Cortado e cosido - Aberturas laterais - Botão suplente na costura lateral interior



|     | S     | M     | L     | XL    | XXL   |
|-----|-------|-------|-------|-------|-------|
| A/B | 63/42 | 65/45 | 67/48 | 69/51 | 71/54 |



9,3 kg  
60 x 39 x 30 cm

ESSENCIAL **E**

## SOL'S PASADENA MEN 00577

PÓLO PARA HOMEM

**QUALIDADE** - PIQUÉ 200 - 100% Algodão Ringspun - Canelado 1x1 na gola e no acabamento das mangas - Fita de reforço no colarinho

**ESTILO** - Manga curta - Contraste bicolor na gola e no acabamento das mangas - Carcela de 3 botões à cor - Corte justo - Cortado e cosido - Aberturas laterais - Botão suplente na costura lateral interior

LARGE  
SIZES

SLIM  
fit



|     | S     | M     | L     | XL    | XXL   | 3XL   |
|-----|-------|-------|-------|-------|-------|-------|
| A/B | 70/49 | 72/52 | 74/55 | 76/58 | 79/61 | 82/64 |



12 kg  
60 x 39 x 30 cm

### REFERÊNCIAS DAS CORES SOL'S

529 Real / Coral Fluo

794 Tília / Branco

908 Vermelho / Branco

913 Real / Branco

931 Preto / Tília

935 Preto / Branco

535 Azul profundo / Laranja fluorescente

904 Branco / Azul marinho

912 Azul profundo / Branco

930 Branco / Aqua

932 Cinzento matizado / Laranja<sup>(1)</sup>

946 Verde floresta / Branco

(1) Cinzento matizado: 85% algodão / 15% viscose

RISCA EM FIO TINGIDO REFINADO



DETALHES ELEGANTES  
SARJA CONTRASTANTE

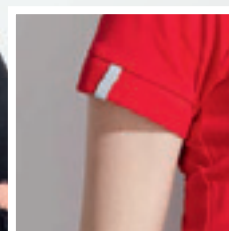

## SOL'S PORTLAND *MEN* 00574

PÓLO PARA HOMEM

**QUALIDADE** - PIQUÉ 200 - 100% algodão Ringspun - Canelado 1x1 na gola e acabamento das mangas - Fita de reforço contrastante no colarinho

**ESTILO** - Manga curta - Carcela com 2 botões tipo pérola - Interior de colarinho, carcela, aberturas laterais e exterior da manga com tira de sarja contrastante - Cortado e cosido - Corte justo - Botão suplente na costura lateral interior



| S     | M     | L     | XL    | XXL   | 3XL   |
|-------|-------|-------|-------|-------|-------|
| 70/49 | 72/52 | 74/55 | 76/57 | 78/60 | 80/63 |



12 kg  
60 x 39 x 30 cm



## SOL'S PORTLAND *WOMEN* 00575

PÓLO PARA SENHORA

**QUALIDADE** - PIQUÉ 200 - 100% algodão Ringspun - Canelado 1x1 na gola e acabamento das mangas - Fita de reforço contrastante no colarinho

**ESTILO** - Manga curta - Carcela com 4 botões tipo pérola - Interior de colarinho, carcela, aberturas laterais e exterior da manga com tira de sarja contrastante - Cortado e cosido - Corte cintado - Botão suplente na costura lateral interior



| XS    | S     | M     | L     | XL    | XXL   |
|-------|-------|-------|-------|-------|-------|
| 61/39 | 63/42 | 65/45 | 67/48 | 69/51 | 71/54 |



9,5 kg  
60 x 39 x 30 cm



312 T 102 T 145 T 403 T 284 T 319 T 238 T

T = TWIN



312 T 102 T 145 T 403 T 284 T 319 T 238 T

T = TWIN

IMPRESSÃO E CORES RETRO



## SOL'S BRANDY *WOMEN* 01707

POLO ÀS BOLINHAS PARA SENHORA

**QUALIDADE** - PIQUÉ 180 - 100% Algodão Ringspun - Gola e acabamento das mangas em rib - Fita de reforço na gola

**ESTILO** - Padrão às bolinhas - Manga curta - Carcela com 3 botões à cor - Aberturas laterais na parte inferior - Cortado e cosido

|     |           |          |          |          |           |            |   |    |                 |
|-----|-----------|----------|----------|----------|-----------|------------|---|----|-----------------|
|     | <b>XS</b> | <b>S</b> | <b>M</b> | <b>L</b> | <b>XL</b> | <b>XXL</b> |   |    | 10,2 kg         |
| A/B | 62/40     | 64/42    | 66/44    | 68/46    | 69/48     | 70/50      | 5 | 50 | 50 x 37 x 35 cm |



503 T

989 T

502 T

912 T

T = TWIN



## SOL'S BRANDY *MEN* 01706

POLO ÀS BOLINHAS PARA HOMEM

**QUALIDADE** - PIQUÉ 180 - 100% Algodão Ringspun - Gola e acabamento das mangas em rib - Fita de reforço na gola

**ESTILO** - Padrão às bolinhas - Manga curta - Carcela com 3 botões à cor - Aberturas laterais na parte inferior - Cortado e cosido

|     |          |          |          |           |            |   |    |                 |
|-----|----------|----------|----------|-----------|------------|---|----|-----------------|
|     | <b>S</b> | <b>M</b> | <b>L</b> | <b>XL</b> | <b>XXL</b> |   |    | 12,6 kg         |
| A/B | 71/49    | 72/52    | 73/55    | 74/57     | 75/59      | 5 | 50 | 58 x 40 x 35 cm |



503 T

989 T

502 T

912 T

T = TWIN

### REFERÊNCIAS DAS CORES SOL'S

102 Branco  
145 Vermelho

238 Ultramarinho  
284 Verde rebento

312 Preto  
319 Azul profundo

403 Laranja queimado  
502 Borgonha / Branco

503 Cinzento escuro / Branco  
912 Azul profundo / Branco

989 Branco / Azul céu

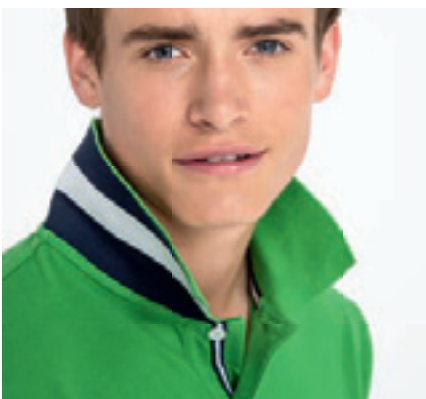
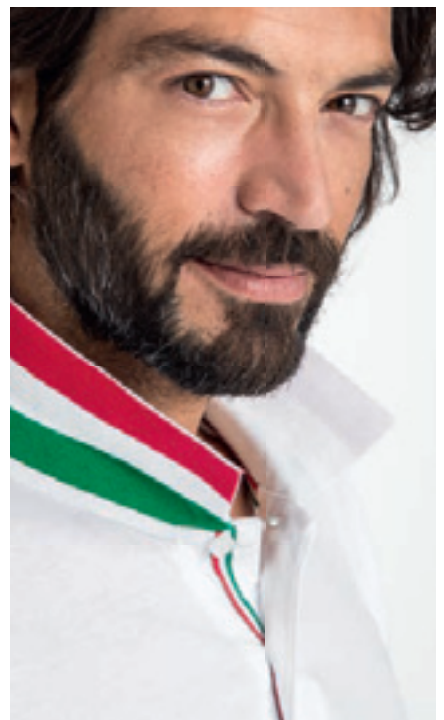
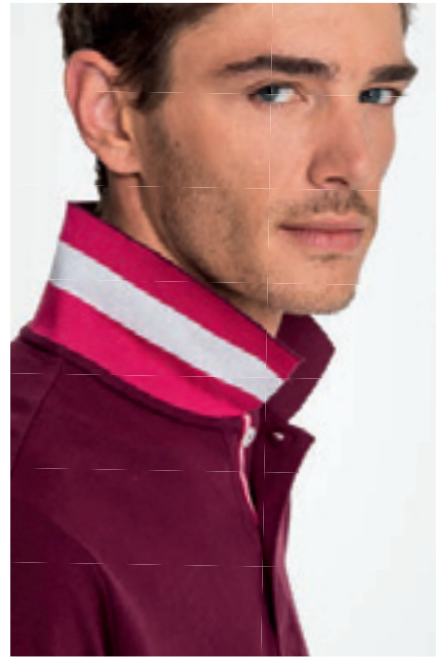





PODE SER USADO COM A GOLA PARA CIMA OU PARA BAIXO



## SOL'S PATRIOT 00576

PÓLO PARA HOMEM

**QUALIDADE** - PIQUÉ 200 - 100% algodão Ringspun - Canelado 1x1 no colarinho e acabamento das mangas - Fita de reforço na gola

**ESTILO** - Manga curta - Carcela reforçada com 2 botões com efeito pérola - Interior da gola, carcela, aberturas laterais e acabamento da manga com tira às riscas em sarja - Verso do colarinho em malha às riscas - Cortado e cosido - Corte justo

|     | S     | M     | L     | XL    | XXL   | 3XL   |
|-----|-------|-------|-------|-------|-------|-------|
| A/B | 70/49 | 72/52 | 74/55 | 76/57 | 78/60 | 80/63 |

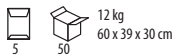

## SOL'S PATRIOT WOMEN 01407

PÓLO PARA SENHORA

**QUALIDADE** - PIQUÉ 200 - 100% algodão Ringspun - Canelado 1x1 no colarinho e acabamento das mangas - Fita de reforço na gola

**ESTILO** - Manga curta - Carcela reforçada com 3 botões com efeito pérola - Interior da gola, carcela, aberturas laterais e acabamento da manga com tiras às riscas em sarja - Verso do colarinho em malha às riscas - Cortado e cosido - Corte cintado

|     | S     | M     | L     | XL    | XXL   |
|-----|-------|-------|-------|-------|-------|
| A/B | 62/41 | 64/43 | 66/45 | 68/47 | 70/49 |

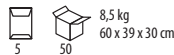

### 10 CORES



384 146 145 T 937 T 284 233 319 T 241 T 906 T 987 T

T = TWIN



145 T 937 T 319 T 241 T 906 T 987 T

T = TWIN

#### REFERÊNCIAS DAS CORES SOL'S

145 Vermelho  
146 Bordo

233 Azul antigo  
241 Real

284 Verde rebento  
319 Azul profundo

384 Cinzento escuro  
906 Branco / Preto

937 Vermelho / Preto  
987 Branco / Vermelho

# Polos para Homem & Senhora

# Perfect LSL

Estilo combinado com conforto.

10 CORES



312 T



348 T



360 T



300 T



102 T



145 T



400 T



280 T



319 T



241 T

T = TWIN



## SOL'S Perfect LSL Women 02083

POLO PIQUÉ DE MANGA COMPRIDA PARA SENHORA

**QUALIDADE** - PIQUÉ 180 - 100% Algodão penteado - Algodão e punhos em rib 1x1  
**ESTILO** - Manga comprida - Carcela de 3 botões - Corte cintado - Fita no interior da gola



| S     | M     | L     | XL    | XXL   |
|-------|-------|-------|-------|-------|
| 63/42 | 65/45 | 67/48 | 68/51 | 69/54 |



11 kg  
50 x 35 x 30 cm



## SOL'S Perfect LSL Men 02087

POLO PIQUÉ DE MANGA COMPRIDA PARA HOMEM

**QUALIDADE** - PIQUÉ 180 - 100% Algodão penteado - Algodão e punhos em rib 1x1  
**ESTILO** - Manga comprida - Carcela de 2 botões - Fita no interior da gola



| S     | M     | L     | XL    | XXL   | 3XL   |
|-------|-------|-------|-------|-------|-------|
| 70/49 | 72/52 | 74/55 | 75/58 | 76/61 | 77/64 |



14,6 kg  
58 x 39 x 35 cm

### REFERÊNCIAS DAS CORES SOL'S

102 Branco      241 Real      300 Branco matizado <sup>(1)</sup>      319 Azul profundo      360 Cinzento matizado <sup>(2)</sup>  
 145 Vermelho      280 Verde maçã      312 Preto      348 Antracite matizado <sup>(1)</sup>      400 Laranja

(1) Antracite matizado: 60% algodão, 40% poliéster - (2) Cinzento matizado: 85% algodão, 15% viscose - (3) Branco matizado: 98% algodão, 2% viscose

*New!*

TWIN

PÓLOS

O POLO MUST-HAVE NA  
VERSÃO DE MANGA COMPRIDA



ESSENCIAL  
**E**

## SOL'S Star 11328

PÓLO PARA HOMEM

**QUALIDADE** - PIQUÉ 170 - 100% Algodão penteado Ringspun - Gola em canelado - Fita de reforço na gola - Carcela reforçada

**ESTILO** - Manga comprida - Acabamentos canelados nos punhos - Carcela de três botões à cor - Parte inferior com corte direito e aberturas laterais - Cortado e cosido



| S     | M     | L     | XL    | XXL   |
|-------|-------|-------|-------|-------|
| 70/50 | 72/53 | 74/56 | 76/58 | 79/62 |



13,3 kg  
57 x 38 x 33 cm

|  |     |
|--|-----|
|  | 312 |
|  | 360 |
|  | 102 |
|  | 145 |
|  | 318 |



## SOL'S Podium 11317

PÓLO MANGA COMPRIDA PARA SENHORA

**QUALIDADE** - MALHA PIQUÉ 210 - 100% Algodão penteado Ringspun - Gola em canelado - Fita de reforço na gola  
**ESTILO** - Manga comprida - Carcela com quatro botões à cor - Corte cintado - Aberturas laterais - Cortado e cosido



|     | S     | M     | L     | XL    |
|-----|-------|-------|-------|-------|
| A/B | 58/42 | 60/45 | 62/48 | 64/51 |

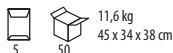

## SOL'S Winter II 11353

PÓLO PARA HOMEM

**QUALIDADE** - PIQUÉ 210 - 100% Algodão penteado Ringspun - Gola e punhos em canelado - Fita de reforço na gola - Carcela reforçada  
**ESTILO** - Manga comprida - Carcela com 3 botões à cor - Parte inferior com corte direito e aberturas laterais - Cortado e cosido - Botão suplente na costura lateral



|     | S     | M     | L     | XL    | XXL   | 3XL*  |
|-----|-------|-------|-------|-------|-------|-------|
| A/B | 70/50 | 72/53 | 74/56 | 76/58 | 79/62 | 82/66 |

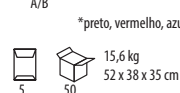

\*preto, vermelho, azul marinho, cinzento matizado, branco.

### 15 CORES

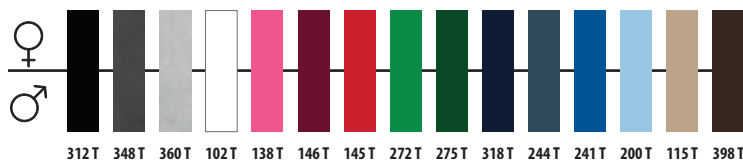

312 T 348 T 360 T 102 T 138 T 146 T 145 T 272 T 275 T 318 T 244 T 241 T 200 T 115 T 398 T

T = TWIN

#### REFERÊNCIAS DAS CORES SOL'S

102 Branco  
115 Areia

138 Cor-de-rosa flash  
145 Vermelho

146 Bordo  
200 Azul céu

241 Real  
244 Denim

272 Verde dos prados  
275 Verde golfe

312 Preto  
318 Azul marinho

348 Antracite matizado<sup>(2)</sup>  
360 Cinzento matizado<sup>(1)</sup>

398 Chocolate

(1) Cinzento matizado: 85% algodão / 15% viscose - (2) Antracite matizado: 60% algodão / 40% poliéster



ORIGINAL 0

## SOL'S PACK 11313

PÓLO RUGBY BICOLOR PARA HOMEM

**QUALIDADE** - JERSEY 280 - 100% Algodão semi-penteado Ringspun - Fita de reforço na gola - Punhos em elastano canelado  
**ESTILO** - Manga comprida - Gola e carcela em sarja de algodão branco - Botões brancos de borracha - Cortado e cosido

|     | XS    | S     | M     | L     | XL    | XXL   |
|-----|-------|-------|-------|-------|-------|-------|
| A/B | 68/50 | 70/53 | 72/56 | 74/59 | 76/62 | 78/65 |

|                 |    |          |
|-----------------|----|----------|
| 5               | 50 | 21,40 kg |
| 59 x 40 x 38 cm |    |          |



312 T

102 T

147

155 T



277

316

256

221 T

T = TWIN

CONFORTO  
E SECAGEM RÁPIDA



ORIGINAL 0

## SOL'S PANACH 11329

PÓLO RUGBY BICOLOR COM MANGA A 3/4 PARA SENHORA

**QUALIDADE** - JERSEY 190 - 100% Algodão penteado Ringspun - Fita de reforço na gola

**ESTILO** - Gola e carcela sem botões em sarja branca - Manga a 3/4 - Cortado e cosido

|     | S     | M     | L     | XL    |
|-----|-------|-------|-------|-------|
| A/B | 58/43 | 60/46 | 62/49 | 64/52 |

|                 |    |          |
|-----------------|----|----------|
| 5               | 50 | 10,20 kg |
| 47 x 32 x 30 cm |    |          |



312 T

102 T

155 T

221 T

T = TWIN

ORIGINAL 0

## SOL'S PALLADIUM 11418

PÓLO BICOLOR PARA HOMEM

**QUALIDADE** - POLIÉSTER INTERLOCK 140 - 100% Poliéster

**ESTILO** - Pólo com fecho - Mangas raglã e acabamentos em contraste

|     | S     | M     | L     | XL    | XXL   |
|-----|-------|-------|-------|-------|-------|
| A/B | 70/50 | 72/53 | 74/56 | 76/59 | 79/62 |

|                 |    |       |
|-----------------|----|-------|
| 5               | 50 | 10 kg |
| 56 x 39 x 35 cm |    |       |



312

102

145

400

280

319

### REFERÊNCIAS DAS CORES SOL'S

102 Branco  
145 Vermelho

147 Cor-de-rosa  
155 Vermelho carmim

221 Azul céu  
256 Real

277 Verde escuro  
280 Verde maçã

312 Preto  
316 Azul marinho

319 Azul profundo  
400 Laranja





ESSENCIAL  
**E****SOL'S**  
**PERFORMER MEN 01180**LARGE  
SIZES

POLO DESPORTIVO PARA HOMEM

**QUALIDADE** - POLIÉSTER PIQUÉ 180 - 100% poliéster**ESTILO** - Manga curta - Carcela de 3 botões à cor - Carcela com acabamento contrastante - Aberturas laterais - Fita contrastante no interior da gola - Adequado para sublimação

| S     | M     | L     | XL    | XXL   | 3XL   |
|-------|-------|-------|-------|-------|-------|
| 70/49 | 72/52 | 74/55 | 76/58 | 79/61 | 82/64 |

9 kg  
56 x 39 x 35 cm

312 T    102 T    145 T    153 T



280 T    272 T    319 T    241 T

T = TWIN

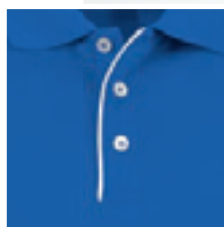
ESSENCIAL  
**E****SOL'S**  
**PERFORMER WOMEN 01179**

POLO DESPORTIVO PARA SENHORA

**QUALIDADE** - POLIÉSTER PIQUÉ 180 - 100% poliéster**ESTILO** - Manga curta - Carcela de 3 botões à cor - Carcela com acabamento contrastante - Aberturas laterais - Fita contrastante no interior da gola - Adequado para sublimação

| S     | M     | L     | XL    | XXL   |
|-------|-------|-------|-------|-------|
| 63/42 | 65/45 | 67/48 | 69/51 | 71/54 |

9 kg  
56 x 39 x 35 cm

312 T    102 T    145 T    153 T



280 T    272 T    319 T    241 T

T = TWIN

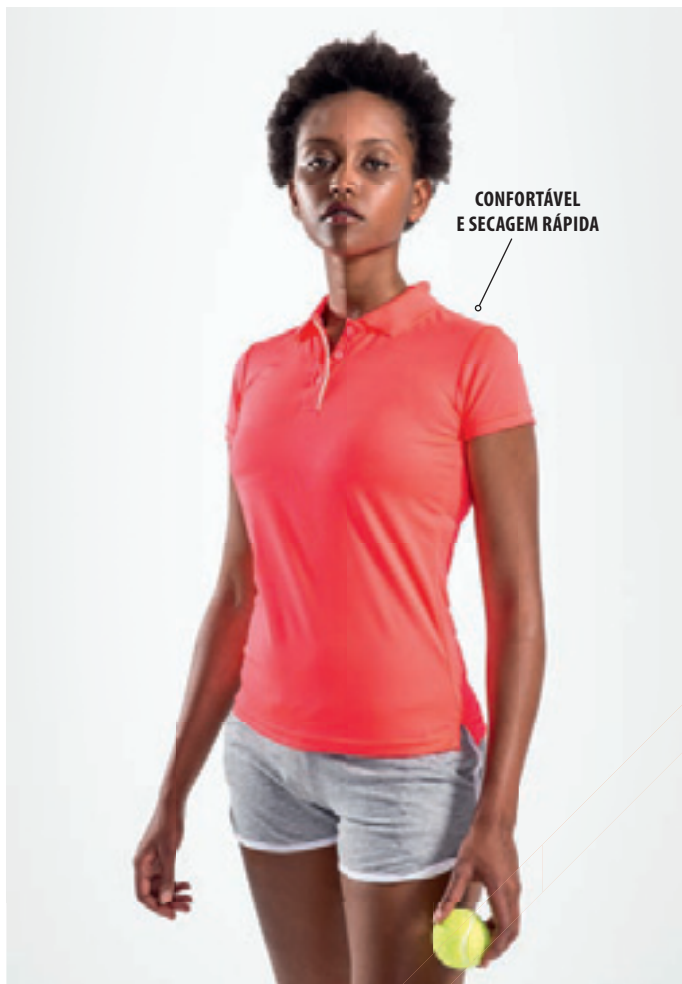
CONFORTÁVEL  
E SECAGEM RÁPIDA

## REFERÊNCIAS DAS CORES SOL'S

102 Branco

145 Vermelho

153 Coral Fluo

241 Real

272 Verde dos prados

280 Verde maçã

312 Preto

319 Azul profundo



BIBLIOTHÈQUE NATIONALE DE FRANCE

**CAMISAS**

Corporativo Chique 86-93

Corporativo Fashion 94-97

Corporativo Clássico 98-107

**CAMISOLAS & GRAVATAS** 108-114

**AVENTAIS** 115-117

# SHIRTS

## SWEATERS, TIES & APRONS



CAMISAS  
PULL-OVERS  
GRAVATAS & VENTILAS

# A ARTE DA CAMISA

## Como escolher o modelo certo?

### Colarinhos.

#### COLARINHO CLÁSSICO

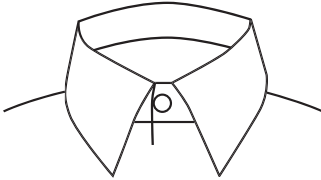

O colarinho clássico é o tipo mais comum e é pouco aberto. Este modelo tradicional é incontornável, ideal em quaisquer circunstâncias e igualmente adequado aos estilos formal e descontraído.

SOL'S BARNET WOMEN 01429 • SOL'S BETTY 01433 • SOL'S BLAKE MEN 01426 • SOL'S BLAKE WOMEN 01427 • SOL'S BAXTER MEN 00567 • SOL'S BAXTER WOMEN 00569 • SOL'S BERKELEY 17070 • SOL'S BRADFORD 17060 • SOL'S BROKER 00570 • SOL'S EDEN 17015 • SOL'S EFFECT 17010 • SOL'S ELITE 16030 • SOL'S EMBASSY 16020 • SOL'S ENERGY 17040 • SOL'S ESCAPE 16070 • SOL'S ETERNITY 17050 • SOL'S EXCESS 17020 • SOL'S EXECUTIVE 16060 • SOL'S BECKER MEN 01648 • SOL'S BECKER WOMEN 01649 • SOL'S BEVERLY MEN 01650 • SOL'S BEVERLY WOMEN 01651 • SOL'S BRODY MEN 02102 • SOL'S BRODY WOMEN 02101 • SOL'S BARRY WOMEN 02101 • SOL'S BURMA MEN 02763 • SOL'S BURMA WOMEN 02764

#### COLARINHO COM BOTÕES

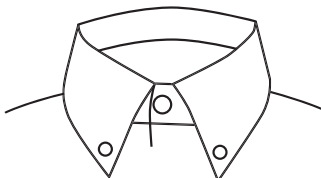

Este colarinho distingue-se pelos botões com que se aperta as suas pontas. Os botões dão uma boa sustentação ao colarinho.

SOL'S BRISBANE 16010 • SOL'S BUSINESS MEN 00551 • SOL'S BEL-AIR 16090 • SOL'S BOSTON 16000 • SOL'S BROOKLYN 16080 • SOL'S BARRY MEN 02100

#### COLARINHO ITALIANO

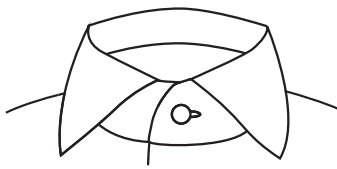

O colarinho italiano caracteriza-se por uma abertura mais larga e por pontas mais curtas, o que lhe dá uma grande elegância.

SOL'S BELMONT MEN 01430 • SOL'S BELMONT WOMEN 01431 • SOL'S BRIGHTON 17000 • SOL'S BROADWAY 17030

#### COLARINHO REFORÇADO

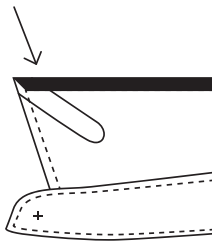

Esta opção está disponível para algumas das nossas camisas. É possível proporcionar uma melhor sustentação ao colarinho acrescentando palhetas às suas pontas, o que o impede de se encarrucolar ou deformar. Assim, o colarinho reforçado dá à camisa um estilo chique e composto.

SOL'S BALTIMORE 16040 • SOL'S BRISTOL 16050 • SOL'S BAXTER MEN 00567 • SOL'S BAXTER WOMEN 00569 • SOL'S BERKELEY 17070 • SOL'S BRADFORD 17060 • SOL'S BROKER 00570 • SOL'S ESCAPE 16070 • SOL'S EXECUTIVE 16060

### Carcela da manga.

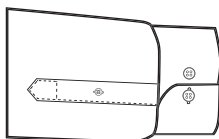

A carcela da manga fica situada ao nível do pulso. É uma fenda estreita que dá um acabamento elegante à camisa.

SOL'S BALTIMORE 16040 • SOL'S BUSINESS MEN 00551 • SOL'S BUSINESS WOMEN 00554 • SOL'S BARNET MEN 01428 • SOL'S BARNET WOMEN 01429

### Punho ajustável.

Mais confortável

SOL'S BALTIMORE 16040 • SOL'S BEL-AIR 16090 • SOL'S BOSTON 16000 • SOL'S BRADFORD 17060 • SOL'S BROKER 00570 • SOL'S EDEN 17015 • SOL'S EMBASSY 16020 • SOL'S EXECUTIVE 16060

### Carcelas.

#### CARCELA AMERICANA

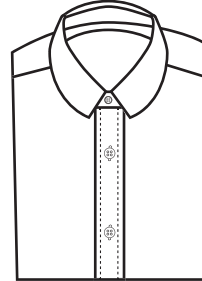

SOL'S BALTIMORE 16040 • SOL'S BRISBANE 16010 • SOL'S BRISTOL 16050 • SOL'S BUSINESS MEN 00551 • SOL'S BUSINESS WOMEN 00554 • SOL'S BARNET MEN 01428 • SOL'S BARNET WOMEN 01429 • SOL'S BELMONT MEN 01430 • SOL'S BELMONT WOMEN 01431 • SOL'S BETTY 01433 • SOL'S BLAKE MEN 01426 • SOL'S BLAKE WOMEN 01427 • SOL'S BEL-AIR 16090 • SOL'S BERKELEY 17070 • SOL'S BOSTON 16000 • SOL'S BRADFORD 17060 • SOL'S BRIGHTON 17000 • SOL'S BROADWAY 17030 • SOL'S BROOKLYN 16080 • SOL'S EXECUTIVE 16060 • SOL'S BECKER MEN 01648 • SOL'S BECKER WOMEN 01649 • SOL'S BEVERLY MEN 01650 • SOL'S BEVERLY WOMEN 01651 • SOL'S BURMA MEN 02763 • SOL'S BURMA WOMEN 02764 • SOL'S BARRY MEN 02100 • SOL'S BARRY WOMEN 02101 • SOL'S BRODY MEN 02102 • SOL'S BRODY WOMEN 02101

#### CARCELA SIMPLES



SOL'S BAXTER MEN 00567 • SOL'S BAXTER WOMEN 00569 • SOL'S BROKER 00570 • SOL'S EDEN 17015 • SOL'S EFFECT 17010 • SOL'S ELITE 16030 • SOL'S EMBASSY 16020 • SOL'S ENERGY 17040 • SOL'S ESCAPE 16070 • SOL'S ETERNITY 17050 • SOL'S EXCESS 17020

### Punhos.

#### PUNHO RETO

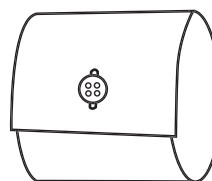

SOL'S BUSINESS MEN 00551 • SOL'S BUSINESS WOMEN 00554 • SOL'S BARNET MEN 01428 • SOL'S BARNET WOMEN 01429 • SOL'S BELMONT MEN 01430 • SOL'S BELMONT WOMEN 01431 • SOL'S BLAKE MEN 01426 • SOL'S BLAKE WOMEN 01427 • SOL'S BRIDGET 01432 • SOL'S BURMA MEN 02763 • SOL'S BURMA WOMEN 02764

#### PUNHO REDONDO

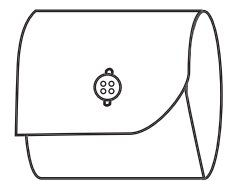

SOL'S BALTIMORE 16040 • SOL'S BETTY 01433 • SOL'S BEL-AIR 16090 • SOL'S BOSTON 16000 • SOL'S BRADFORD 17060 • SOL'S EDEN 17015 • SOL'S EMBASSY 16020 • SOL'S EXECUTIVE 16060 • SOL'S BECKER MEN 01648 • SOL'S BECKER WOMEN 01649 • SOL'S BEVERLY MEN 01650 • SOL'S BEVERLY WOMEN 01651 • SOL'S BRODY MEN 02102 • SOL'S BRODY WOMEN 02101 • SOL'S BARRY MEN 02100 • SOL'S BARRY WOMEN 02101

#### PUNHO FACETADO COM 2 BOTÕES

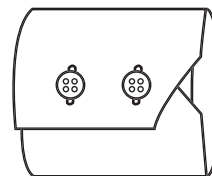

SOL'S BRIGHTON 17000

#### PUNHO FACETADO SIMPLES

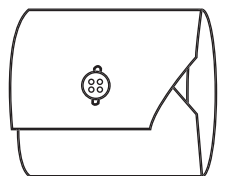

SOL'S BAXTER MEN 00567 • SOL'S BAXTER WOMEN 00569 • SOL'S BROKER 00570

# A nossa gama de matérias-primas.

## Cortes.

### CORTE DIREITO

Corte clássico. Permite que se sentia mais confortável com a sua camisa.

As camisas que possuem um corte direito têm as partes laterais direitas que ficam paralelas e não seguem a forma natural do peito.

REGULAR  
fit



SOL'S BALTIMORE 16040 • SOL'S BRISBANE 16010 • SOL'S BRISTO 16050 • SOL'S BUSINESS MEN 00551 • SOL'S BEL-AIR 16090 • SOL'S BERKELEY 17070 • SOL'S BOSTON 16000 • SOL'S BRADFORD 17060 • SOL'S BROOKLYN 16080 • SOL'S BURMA MEN 02763 • SOL'S BARRY MEN 02100 • SOL'S BRODY MEN 02102

### CORTE JUSTO

Um moderno e o corte mais universal, adequado para a maioria dos homens. Este corte é um pouco mais apertado em torno do peito, de modo a realçar a silhueta sem ser demasiadamente justo. Ideal para a gama empresarial.

ADJUSTED  
fit



SOL'S BARNET MEN 01428 • SOL'S BELMONT MEN 01430 • SOL'S BAXTER MEN 00567 • SOL'S BRIGHTON 17000 • SOL'S BROADWAY 17030 • SOL'S BROKER 00570 • SOL'S BECKER MEN 01648 • SOL'S BEVERLY MEN 01650

### CORTE SLIM FIT

Esta camisa segue a forma do peito. É o corte que deve escolher para silhuetas convencionais. Esta camisa é vestida deixando o primeiro botão do colarinho desabotoado, de modo a realçar um peito atlético.

SLIM  
fit



SOL'S BLAKE MEN 01426

### POPELINA

Tecido de trama fechada, macio e confortável. O seu efeito brilhante dá fluidez ao vestuário.

### POPELINA ELÁSTICA

Leve e confortável. O material elástico permite uma maior liberdade de movimentos.

### POPELINA DE POLIALGODÃO

Feita de fibras de poliéster e algodão, conjuga a robustez do poliéster com o conforto do algodão, facilitando os cuidados com o produto.

### FIO A FIO

Trama semelhante à da popelina, feita de fios de duas cores. A trama fio a fio confere um requinte extremo às camisas, proporcionando um produto chique e de alta qualidade.

### SARJA

Trama caracterizada por linhas diagonais. Macia e sedosa, proporciona um acabamento elegante e uma excelente resistência. Além disso, o tecido de sarja é mais fácil de passar a ferro.

### POPELINA LAVADA 120

Oferece um conforto superior e um toque agradável.

### MICROSSARJA DE ALGODÃO

Tecido macio e confortável para peças confortáveis de vestir.

### OXFORD

Tecido robusto com grão visível. A construção do tecido Oxford combina valor e tradição.

### CREPE 100% POLIÉSTER

Fluido, feminino e fácil de cuidar. Proporciona um visual moderno e é confortável.

### FIO TINGIDO

Tecido feito com fios tingidos de duas cores numa estrutura de popelina: contemporâneo e multiusos graças ao seu volume e finura das riscas.

### GANGA

Reconhecida pela sua durabilidade, a ganga adapta-se tanto ao corporativo, como ao estilo casual. Um tecido intemporal e obrigatório no seu guarda-roupa.

### HERRINGBONE

O tecido em espinha adiciona um toque refinado e original à camisa. Este tecido é macio e sedoso, facilitando o engomar.

*New!*

♂  
TWIN

A ELEGÂNCIA DO  
PADRÃO EM ESPINHA

**Brody.**



## SOL'S Brody Men

02102

LARGE SIZES

REGULAR fit

### CAMISA COM PADRÃO EM ESPINHA PARA HOMEM

**QUALIDADE** - PADRÃO EM ESPINHA - 82% poliéster, 18% algodão - 125 g/m<sup>2</sup>

**ESTILO** - Tecido texturado - Fio tingido - Corte clássico com colarinho reduzido - Carcela de 7 botões - Punhos redondos ajustáveis com 2 botões - Ranhuras com botão

|     |       |       |       |       |       |       |       |
|-----|-------|-------|-------|-------|-------|-------|-------|
|     | S     | M     | L     | XL    | XXL   | 3XL   | 4XL   |
| A/B | 77/53 | 78/55 | 78/57 | 79/59 | 79/61 | 80/63 | 80/65 |
|     | S     | M     | L     | XL    | XXL   | 3XL   | 4XL   |
| cm  | 37-38 | 39-40 | 41-42 | 43-44 | 45-46 | 47-48 | 49-50 |

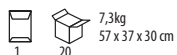

102 T

220 T

T = TWIN



CAMISAS  
PULL-OVERS  
GRAVATAS & AVENTAIS



## SOL'S Brody Women

02103

### CAMISA COM PADRÃO EM ESPINHA PARA SENHORA

**QUALIDADE** - PADRÃO EM ESPINHA - 82% poliéster, 18% algodão - 125 g/m<sup>2</sup>

**ESTILO** - Tecido texturado - Fio tingido - Corte cintado - Pinças no peito e nas costas - Colarinho clássico - Carcela de 7 botões - Punhos redondos ajustáveis de 1 botão - Ranhuras com botão

|     |       |       |       |       |       |       |
|-----|-------|-------|-------|-------|-------|-------|
|     | XS    | S     | M     | L     | XL    | XXL   |
| A/B | 69/44 | 69/46 | 70/48 | 70/50 | 71/53 | 71/56 |



102 T

220 T

T = TWIN





QUALIDADE  
E ELEGÂNCIA  
DA MICRO SARJA

ESSENCIAL  
**E**

LARGE  
SIZES

REGULAR  
fit

## SOL'S Business Men

00551

**CAMISA DE MANGA COMPRIDA PARA HOMEM.**

**QUALIDADE** - SARJA MICROALGODÃO - 100% Sarja microalgodão - 120 g/m<sup>2</sup>  
**ESTILO** - Corte direito - Colarinho clássico com 2 botões - Carcela de 7 botões á cor - Punhos reforçados e ajustáveis com 2 botões - Bolso no peito - 2 pinças na parte de trás - Casa especial para botões de punho

|     | S     | M     | L     | XL    | XXL   | 3XL   | 4XL   |
|-----|-------|-------|-------|-------|-------|-------|-------|
| A/B | 75/52 | 76/55 | 77/58 | 78/62 | 79/65 | 80/68 | 81/71 |
| cm  | 37-38 | 39-40 | 41-42 | 43-44 | 45-46 | 47-48 | 49-50 |

5 kg  
 20  
57 x 37 x 30 cm



312 T

386 T

102 T

219 T

= TWIN

ESSENCIAL  
**E**

LARGE  
SIZES

## SOL'S Business Women

00554

**CAMISA DE MANGA COMPRIDA PARA SENHORA.**

**QUALIDADE** - SARJA MICROALGODÃO - 100% Sarja microalgodão - 120 g/m<sup>2</sup>  
**ESTILO** - Colarinho clássico - Carcela de 7 botões á cor - Punhos reforçados e ajustáveis com 2 botões - Bolso no peito - 2 pinças no peito - Casa especial para botões de punho

|     | XS    | S     | M     | L     | XL    | XXL   | 3XL   |
|-----|-------|-------|-------|-------|-------|-------|-------|
| A/B | 66/47 | 67/49 | 68/51 | 69/53 | 70/55 | 71/57 | 72/59 |

5 kg  
 20  
57 x 37 x 30 cm



312 T

386 T

102 T

219 T

= TWIN



POPELINA STRETCH  
SLIM FIT

ORIGINAL 0 **SOL'S Blake Women** 01427

**CAMISA STRETCH DE MANGA COMPRIDA PARA SENHORA**

**QUALIDADE** - POPELINA STRETCH - 97% algodão - 3% elastano -  
Peso: 120 g/m<sup>2</sup>

**ESTILO** - Corte cintado - Colarinho clássico - Carcela com 8 botões à cor -  
Punhos com 1 botão e abertura unida - Piças na frente e costas



| XS    | S     | M     | L     | XL    | XXL   |
|-------|-------|-------|-------|-------|-------|
| 65/42 | 66/44 | 67/46 | 68/48 | 69/50 | 70/52 |



5,6 kg  
55 x 36 x 17 cm



312 T 386 T 343 T 102 T 228 T 240 T

T = TWIN

ORIGINAL 0 **SOL'S Blake Men** 01426

LARGE  
SIZES

SLIM  
fit

**CAMISA STRETCH DE MANGA COMPRIDA PARA HOMEM**

**QUALIDADE** - POPELINA STRETCH - 97% algodão - 3% elastano -  
Peso: 120 g/m<sup>2</sup>

**ESTILO** - Corte justo - 2 pinças na cintura e costas - Colarinho clássico moderno -  
Carcela com 8 botões à cor - Punhos com 2 botões e abertura unida



| S     | M     | L     | XL    | XXL   | 3XL   | 4XL   |
|-------|-------|-------|-------|-------|-------|-------|
| 75/50 | 76/52 | 77/54 | 78/56 | 79/58 | 80/60 | 81/62 |



7,3 kg  
57 x 37 x 30 cm



312 T 386 T 343 T 102 T 228 T 240 T

T = TWIN

REFERÊNCIAS DAS CORES SOL'S

102 Branco

219 Céu brilhante

228 Azul escuro

240 Azul claro

312 Preto

343 Cinza pérola

386 Cinza titânio



ELEGANCIA E QUALIDADE  
DO FIO TINGIDO

**ESSENCIAL E** **SOL'S Beverly Women** 01651

**CAMISA ÀS RISCAS PARA SENHORA**

**QUALIDADE** - POPELINA - 100% algodão - 105 g/m<sup>2</sup>

**ESTILO** - Riscas em fio tingido - Corte justo - Colarinho clássico pequeno - Carcela com 7 botões brancos - Punhos com 1 botão e abertura unida - Pinças no peito

|     | XS      | S       | M       | L       | XL      | XXL     |
|-----|---------|---------|---------|---------|---------|---------|
|     | 67/44,5 | 68/46,5 | 69/48,5 | 70/50,5 | 71/54,5 | 72/58,5 |
| A/B |         |         |         |         |         |         |

1 20 4,9 kg  
56 x 36 x 17 cm



504 T

= TWIN



**ESSENCIAL E** **SOL'S Beverly Men** 01650

**LARGE SIZES**

**ADJUSTED fit**

**CAMISA ÀS RISCAS PARA HOMEM**

**QUALIDADE** - POPELINA - 100% algodão - 105 g/m<sup>2</sup>

**ESTILO** - Riscas em fio tingido - Corte justo - Colarinho com botões - Carcela com 7 botões brancos - Punhos com 1 botão e abertura unida

|     | S     | M       | L     | XL      | XXL   | 3XL     | 4XL   |
|-----|-------|---------|-------|---------|-------|---------|-------|
|     | 75/54 | 75,5/56 | 76/58 | 76,5/60 | 77/62 | 77,5/64 | 78/66 |
| A/B |       |         |       |         |       |         |       |
|     | S     | M       | L     | XL      | XXL   | 3XL     | 4XL   |
| cm  | 37-38 | 39-40   | 41-42 | 43-44   | 45-46 | 47-48   | 49-50 |

1 20 6,3 kg  
57 x 37 x 30 cm



504 T

= TWIN

ORIGINAL 0 LARGE SIZES ADJUSTED fit

## SOL'S Belmont Men

01430

**CAMISA «TIPO» CAMBRAIA DE MANGA COMPRIDA PARA HOMEM**

**QUALIDADE** - «TIPO» CAMBRAIA - 100% algodão - Peso: 105 g/m<sup>2</sup>

**ESTILO** - Corte justo - Colarinho contrastante em branco - Carcela de 8 botões - Punhos com 2 botões e abertura unida

|     | S     | M     | L     | XL    | XXL   | 3XL   | 4XL   |
|-----|-------|-------|-------|-------|-------|-------|-------|
| A/B | 75/50 | 76/52 | 77/54 | 78/56 | 79/58 | 80/60 | 81/62 |
| cm  | 37-38 | 39-40 | 41-42 | 43-44 | 45-46 | 47-48 | 49-50 |

1 20 5,8 kg  
53 x 37 x 30 cm



343 T

220 T

= TWIN

ELEGANCIA DE PONTA A PONTA



CAMISAS  
PULL-OVERS  
GRAVATAS & AVENTAIS

ORIGINAL 0

## SOL'S Belmont Women

01431

**CAMISA «TIPO» CAMBRAIA DE MANGA COMPRIDA PARA SENHORA**

**QUALIDADE** - «TIPO» CAMBRAIA - 100% algodão - Peso: 105 g/m<sup>2</sup>

**ESTILO** - Corte cintado - Colarinho contrastante em branco - Carcela de 8 botões - Punhos com 1 botão e abertura unida

|     | XS    | S     | M     | L     | XL    | XXL   |
|-----|-------|-------|-------|-------|-------|-------|
| A/B | 65/42 | 66/44 | 67/46 | 68/48 | 69/50 | 70/52 |

1 20 5 kg  
55 x 36 x 17 cm



343 T

220 T

= TWIN





ORIGINAL  
0

LARGE  
SIZES

ADJUSTED  
fit

**SOL'S  
Broker** 00570

**CAMISA DE MANGA COMPRIDA E CORTE JUSTO PARA HOMEM**

**QUALIDADE** - POPELINA POLIALGODÃO - 65% poliéster - 35% algodão - 115 g/m<sup>2</sup>

**ESTILO** - Colarinho clássico com acabamento em contraste - Carcela contrastante de 7 botões à cor - Punhos reforçados e ajustáveis com 2 botões - Interior dos punhos em contraste - 2 pinças nas costas



| S     | M     | L     | XL    | XXL   | 3XL   |
|-------|-------|-------|-------|-------|-------|
| 78/51 | 79/53 | 80/55 | 81/59 | 82/62 | 83/65 |



| S     | M     | L     | XL    | XXL   | 3XL   |
|-------|-------|-------|-------|-------|-------|
| 37-38 | 39-40 | 41-42 | 43-44 | 45-46 | 47-48 |



6,2 kg  
57 x 37 x 30 cm

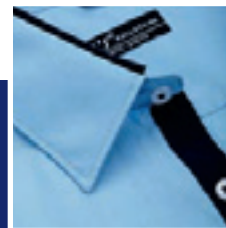

**DETALHES CONTRASTANTES:  
INIGUALÁVEIS E SOFISTICADOS**



997

995

996



ELEGANTE GRAÇAS  
À FLUIDEZ DO CREPE



ELEGANTE GRAÇAS  
À FLUIDEZ DO CREPE

ORIGINAL  
0

SOL'S  
Betty

01433

NO LABEL  
READY FOR  
BRANDING

CAMISA CREPE DE MANGA COMPRIDA PARA SENHORA

QUALIDADE - CREPE - 100% poliéster - Peso: 90 g/m<sup>2</sup>

ESTILO - Corte cintado - Carcela de 8 botões à cor - Punhos com 1 botão e abertura



|     | XS    | S     | M     | L     | XL    | XXL   |
|-----|-------|-------|-------|-------|-------|-------|
| A/B | 64/44 | 66/46 | 68/48 | 70/50 | 72/53 | 74/56 |



10,2 kg  
60 x 40 x 20 cm



312

882

158

ORIGINAL  
0

SOL'S  
Bridget

01432

NO LABEL  
READY FOR  
BRANDING

CAMISA CREPE DE MANGA CURTA PARA SENHORA

QUALIDADE - CREPE - 100% poliéster - Peso: 90 g/m<sup>2</sup>

ESTILO - Corte direito - Fecha em forma de gota nas costas



|     | XS    | S     | M     | L     | XL    | XXL   |
|-----|-------|-------|-------|-------|-------|-------|
| A/B | 58/44 | 60/46 | 62/48 | 64/50 | 66/53 | 68/56 |



7 kg  
60 x 40 x 20 cm



312

882

158

REFERÊNCIAS DAS CORES SOL'S

158 Coral

312 Preto

882 Branco sujo

995 Branco / Céu brilhante

996 Céu brilhante / Azul marinho

997 Cinza titânio / Preto



IMPRESSO PARA UM ESTILO CORPORATIVO MODERNO

**ORIGINAL 0** **SOL'S Becker Women** 01649

**CAMISA ÀS BOLINHAS PARA SENHORA**

**QUALIDADE** - POPELINA - 100% algodão - 110 g/m<sup>2</sup>  
**ESTILO** - Padrão às bolinhas - Corte justo - Colarinho clássico pequeno - Carcela de 7 botões à cor - Punhos com 1 botão e abertura unida - Pinças no peito



| XS      | S       | M       | L       | XL      | XXL     |
|---------|---------|---------|---------|---------|---------|
| 67/44,5 | 68/46,5 | 69/48,5 | 70/50,5 | 71/54,5 | 72/58,5 |



5 kg  
56 x 36 x 17 cm



503 T

989 T

502 T

912 T

T = TWIN

**ORIGINAL 0** **SOL'S Becker Men** 01648

**LARGE SIZES**

**ADJUSTED fit**

**CAMISA ÀS BOLINHAS PARA HOMEM**

**QUALIDADE** - POPELINA - 100% algodão - 110 g/m<sup>2</sup>  
**ESTILO** - Padrão às bolinhas - Corte justo - Colarinho clássico pequeno - Carcela de 7 botões à cor - Punhos com 1 botão e abertura unida



| S     | M       | L     | XL      | XXL   | 3XL     |
|-------|---------|-------|---------|-------|---------|
| 75/54 | 75,5/56 | 76/58 | 76,5/60 | 77/62 | 77,5/64 |



| S     | M     | L     | XL    | XXL   | 3XL   |
|-------|-------|-------|-------|-------|-------|
| 37-38 | 39-40 | 41-42 | 43-44 | 45-46 | 47-48 |



6,4 kg  
57 x 37 x 30 cm



503 T

989 T

502 T

912 T

T = TWIN

# New!



ORIGINAL  
0

LARGE  
SIZES

REGULAR  
fit

## SOL'S Barry Men

02100

### CAMISA DE GANGA PARA HOMEM

**QUALIDADE** - GANGA - 5 oz - 100% algodão

**ESTILO** - Ganga em cru - Corte clássico - Colarinho com botão - Carcela de 7 botões - Ranhuras com botão - Punhos redondos de 1 botão - 1 bolso de peito

|     | S     | M     | L     | XL    | XXL   | 3XL   |
|-----|-------|-------|-------|-------|-------|-------|
| A/B | 77/53 | 78/55 | 78/57 | 79/59 | 79/61 | 80/63 |
| cm  | 37-38 | 39-40 | 41-42 | 43-44 | 45-46 | 47-48 |

1 20 7,3kg  
57 x 37 x 30 cm



600 T

= TWIN

## SOL'S Barry Women

02101

### CAMISA EM GANGA PARA SENHORA

**QUALIDADE** - GANGA - 5 oz - 100% algodão

**ESTILO** - Ganga em cru - Corte cintado - Pinças no peito e costas - Colarinho clássico - Carcela de 7 botões - Ranhuras com botão - Punhos redondos de 1 botão - 1 bolso de peito

|     | XS    | S     | M     | L     | XL    | XXL   |
|-----|-------|-------|-------|-------|-------|-------|
| A/B | 67/44 | 68/46 | 69/48 | 70/50 | 71/53 | 72/56 |

1 20 7,1 kg  
55 x 36 x 17 cm



600 T

= TWIN

A ELEGÂNCIA  
E QUALIDADE  
DA GANGA

CAMISAS  
PULL-OVERS  
GRAVATAS & AVENTAIS



DETALHES CONTRASTANTES:  
INIGUALÁVEIS E SOFISTICADOS



ORIGINAL  
0

## SOL'S Baxter Men

00567

LARGE  
SIZES

**CAMISA DE MANGA COMPRIDA E CORTE JUSTO PARA  
HOMEM**

**QUALIDADE** - POPELINA POLIALGODÃO - 65% poliéster -  
35% algodão - 115 g/m<sup>2</sup>

**ESTILO** - Colarinho reforçado com acabamentos em contraste  
- Carcela de 8 botões com acabamento em preto - 2 pinças nas  
costa - Arredondada na parte inferior

ADJUSTED  
fit

|     | S     | M     | L     | XL    | XXL   | 3XL   |
|-----|-------|-------|-------|-------|-------|-------|
| A/B | 78/51 | 79/53 | 80/55 | 81/59 | 82/62 | 83/65 |
| cm  | 37-38 | 39-40 | 41-42 | 43-44 | 45-46 | 47-48 |

6.3 kg  
 20 57 x 37 x 30 cm



998 T

906 T

994 T

996 T

= TWIN

ORIGINAL  
0

## SOL'S Baxter Women

00569

**CAMISA CINTADA DE MANGA COMPRIDA PARA SENHORA**

**QUALIDADE** - POPELINA POLIALGODÃO - 65% poliéster -  
35% algodão - 115 g/m<sup>2</sup>

**ESTILO** - Colarinho reforçado com acabamentos em contraste  
- Carcela de 7 botões com acabamento em preto - 2 pinças nas  
costas + 2 pinças no peito - Arredondada na parte inferior

|     | XS    | S     | M     | L     | XL    | XXL   |
|-----|-------|-------|-------|-------|-------|-------|
| A/B | 67/44 | 68/46 | 69/48 | 70/50 | 71/52 | 72/54 |

5.2 kg  
 20 57 x 37 x 30 cm



998 T

906 T

994 T

996 T

= TWIN



PEPELINA MATIZADA  
& CORTE JUSTO

ORIGINAL  
0

## SOL'S Barnet Women

01429

**CAMISA DE MANGA COMPRIDA EM POPELINA MATIZADA PARA SENHORA**

**QUALIDADE** - POPELINA POLIALGODÃO - 65% poliéster - 35% algodão -

Peso: 105 g/m<sup>2</sup>

**ESTILO** - Corte cintado - Fio tingido - Colarinho clássico - Carcela de 8 botões à cor - Punhos com 1 botão e abertura unida - Pinças à frente e nas costas



| XS      | S       | M       | L       | XL      | XXL     |
|---------|---------|---------|---------|---------|---------|
| 65/43,5 | 66/45,5 | 67/47,5 | 68/49,5 | 69/51,5 | 70/53,5 |

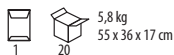

223 T

349 T

T = TWIN

ORIGINAL  
0

## SOL'S Barnet Men

01428

**CAMISA DE MANGA COMPRIDA EM POPELINA MATIZADA PARA HOMEM**

**QUALIDADE** - POPELINA POLIALGODÃO - 65% poliéster - 35% algodão -

Peso: 105 g/m<sup>2</sup>

**ESTILO** - Corte justo - Fio tingido - Colarinho clássico - Carcela de 8 botões à cor - Punhos com 2 botões e abertura unida

LARGE  
SIZES

ADJUSTED  
fit



| S     | M     | L     | XL    | XXL   | 3XL   |
|-------|-------|-------|-------|-------|-------|
| 75/51 | 76/53 | 77/55 | 78/57 | 79/59 | 80/61 |



| S     | M     | L     | XL    | XXL   | 3XL   |
|-------|-------|-------|-------|-------|-------|
| 37-38 | 39-40 | 41-42 | 43-44 | 45-46 | 47-48 |

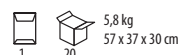

223 T

349 T

T = TWIN

### REFERÊNCIAS DAS CORES SOL'S

223 Ganga matizado

349 Cinza matizado profundo

906 Branco / Preto

994 Riscas pretas / Brancas

996 Céu brilhante / Azul marinho

998 Cinza opal / Preto



SOL'S  
Broadway

17030

CAMISA STRETCH DE MANGA CURTA PARA HOMEM

QUALIDADE - POPELINA STRETCH - 97% algodão - 3% elastano - Peso: 140g/m<sup>2</sup>

ESTILO - Corte justo - Colarinho italiano semi-aberto de botão único - Carcela com 7 botões à cor



| S     | M     | L     | XL    | XXL   | 3XL   | 4XL   |
|-------|-------|-------|-------|-------|-------|-------|
| 76/54 | 78/57 | 80/60 | 82/63 | 84/66 | 86/69 | 88/72 |



| S     | M     | L     | XL    | XXL   | 3XL   | 4XL   |
|-------|-------|-------|-------|-------|-------|-------|
| 38-39 | 40-41 | 42-43 | 44-45 | 46-47 | 48-49 | 50-51 |



6,1 kg  
57 x 37 x 30 cm



312 T 102 T 164 T 159 T 219 T 399 T

T = TWIN



SOL'S  
Excess

17020

CAMISA STRETCH DE MANGA CURTA PARA SENHORA

QUALIDADE - POPELINA STRETCH - 97% algodão - 3% elastano - Peso: 140g/m<sup>2</sup>

ESTILO - Corte cintado - Colarinho de botão único - Carcela com 7 botões à cor - Pinças na frente e costas



| XS    | S     | M     | L     | XL    | XXL   |
|-------|-------|-------|-------|-------|-------|
| 60/45 | 62/48 | 64/51 | 66/54 | 68/57 | 70/60 |



4,3 kg  
55 x 36 x 17 cm



312 T 102 T 164 T 159 T 219 T 399 T

T = TWIN

FIRMEZA E CONFORTO  
GRAÇAS AO ELASTANO





FIRMEZA E CONFORTO  
GRAÇAS AO ELASTANO



FIRMEZA E CONFORTO  
GRAÇAS AO ELASTANO



CAMISAS  
PULL-OVERS  
GRAVATAS & AVENTAIS



**SOL'S  
Eden**

17015

**CAMISA STRETCH DE MANGA COMPRIDA PARA SENHORA**

**QUALIDADE** - POPELINA STRETCH - 97% algodão - 3% elastano  
- Peso: 140g/m<sup>2</sup>

**ESTILO** - Corte cintado - Colarinho de botão único - Carcela com 7 botões à cor - Pinças na frente e costas - Punhos ajustáveis com dois botões e corte direito



| XS    | S     | M     | L     | XL    | XXL   |
|-------|-------|-------|-------|-------|-------|
| 62/45 | 64/48 | 66/51 | 68/54 | 70/57 | 72/60 |

6 kg  
55 x 36 x 17 cm

**SOL'S  
Brighton**

17000

**CAMISA STRETCH DE MANGA COMPRIDA PARA HOMEM**

**QUALIDADE** - POPELINA STRETCH - 97% algodão - 3% elastano - Peso: 140g/m<sup>2</sup>

**ESTILO** - Corte justo - Colarinho italiano semi-aberto com botão único - Carcela com 7 botões à cor - Punhos ajustáveis com 2 botões e corte direito



| S     | M     | L     | XL    | XXL   | 3XL   | 4XL   |
|-------|-------|-------|-------|-------|-------|-------|
| 76/54 | 78/57 | 80/60 | 82/63 | 84/66 | 86/69 | 88/72 |

38-39 40-41 42-43 44-45 46-47 48-49 50-51

7 kg  
57 x 37 x 30 cm

**SOL'S  
Effect**

17010

**CAMISA STRETCH DE MANGA A 3/4 PARA SENHORA**

**QUALIDADE** - POPELINA STRETCH - 97% algodão - 3% elastano  
- Peso: 140g/m<sup>2</sup>

**ESTILO** - Corte cintado - Colarinho de botão único - Carcela com 7 botões à cor - Manga a 3/4 com aberturas nos punhos - Pinças na frente e costas



| XS    | S     | M     | L     | XL    | XXL   |
|-------|-------|-------|-------|-------|-------|
| 62/45 | 64/48 | 66/51 | 68/54 | 70/57 | 72/60 |

5 kg  
55 x 36 x 17 cm



312 T 102 T 164 T 219 T 399 T



312 T 102 T 164 T 159 219 T 399 T



312 102 164 159 219 399

T = TWIN

T = TWIN

REFERÊNCIAS DAS CORES SOL'S

102 Branco

159 Vermelho cardeal

164 Bordo médio

219 Céu brilhante

312 Preto

399 Castanho escuro



BEST DEAL  
**BD**

**SOL'S  
Escape**

16070

LARGE  
SIZES

**CAMISA POPELINA DE MANGA CURTA PARA SENHORA**

**QUALIDADE** - POPELINA POLIALGODÃO - 65% poliéster - 35% algodão -  
Peso: 105 g/m<sup>2</sup> (cor) e 95 g/m<sup>2</sup> (branco)

**ESTILO** - Colarinho reforçado - Bolso do lado esquerdo - Carcela de 7 botões à cor



|     | XS      | S     | M       | L     | XL      | XXL   | 3XL     |
|-----|---------|-------|---------|-------|---------|-------|---------|
| A/B | 62,5/46 | 64/49 | 65,5/52 | 67/55 | 68,5/58 | 70/61 | 71,5/64 |



4,1 kg  
55 x 36 x 17 cm



312 T

102 T

280 T

230 T

225 T

T = TWIN

BEST DEAL  
**BD**

**SOL'S  
Bristol**

16050

LARGE  
SIZES

**CAMISA POPELINA DE MANGA CURTA PARA HOMEM**

**QUALIDADE** - POPELINA POLIALGODÃO - 65% poliéster - 35% algodão -  
Peso: 105 g/m<sup>2</sup> (cor) e 95 g/m<sup>2</sup> (branco)

**ESTILO** - Colarinho reforçado - Bolso do lado esquerdo - Carcela de 7 botões à cor -  
2 pinças nas costas



|     | S     | M     | L     | XL    | XXL   | 3XL   | 4XL   |
|-----|-------|-------|-------|-------|-------|-------|-------|
| A/B | 77/56 | 78/60 | 79/64 | 80/68 | 81/72 | 82/76 | 83/80 |



|    | S     | M     | L     | XL    | XXL   | 3XL   | 4XL   |
|----|-------|-------|-------|-------|-------|-------|-------|
| cm | 39-40 | 40-41 | 42-43 | 43-44 | 45-46 | 46-47 | 48-49 |



5,6 kg  
57 x 37 x 30 cm



312 T

102 T

280 T

230 T

225 T

T = TWIN



**BEST IDEAL**  
**BD**

**SOL'S Executive** 16060



**LARGE SIZES**

**CAMISA POPELINA DE MANGA COMPRIDA PARA SENHORA**

**QUALIDADE** - POPELINA POLI-ALGODÃO - 65% poliéster - 35% algodão - Peso : 105 g/m<sup>2</sup> (cor) e 95 g/m<sup>2</sup> (branco)

**ESTILO** - Corte clássico - Colarinho reforçado - Bolso do lado esquerdo - Carcela com 7 botões à cor - Punhos ajustáveis com 2 botões e corte direito

|   | XS      | S     | M       | L     | XL      | XXL   | 3XL     |
|---|---------|-------|---------|-------|---------|-------|---------|
|  A/B | 62,5/46 | 64/49 | 65,5/52 | 67/55 | 68,5/58 | 70/61 | 71,5/64 |

 1  20 4,8 kg  
55 x 36 x 17cm



312 T 102 T 280 T 230 T 225 T

**T** = TWIN

**BEST IDEAL**  
**BD**



**SOL'S Baltimore** 16040



**LARGE SIZES**

**CAMISA POPELINA DE MANGA COMPRIDA PARA HOMEM**

**QUALIDADE** - POPELINA POLI-ALGODÃO - 65% poliéster - 35% algodão - Peso : 105g/m<sup>2</sup> (cor) e 95 g/m<sup>2</sup> (branco)

**ESTILO** - Colarinho reforçado - Bolso do lado esquerdo - Carcela com 7 botões à cor - Punhos ajustáveis com 2 botões e carcela de corte direito - 2 pinças nas costas

|   | S     | M     | L     | XL    | XXL   | 3XL   | 4XL   |
|---|-------|-------|-------|-------|-------|-------|-------|
|  A/B | 77/56 | 78/60 | 79/64 | 80/68 | 81/72 | 82/76 | 83/80 |
|  cm  | 39-40 | 40-41 | 42-43 | 43-44 | 45-46 | 46-47 | 48-49 |

 1  20 6,72 kg  
57 x 37 x 28 cm



312 T 102 T 280 T 230 T 225 T

**T** = TWIN

**REFERÊNCIAS DAS CORES SOL'S**

102 Branco

225 Azul atol

230 Azul medio

280 Verde maçã

312 Preto



TECIDO OXFORD  
ATÉ AO 3XL

TECIDO OXFORD  
ATÉ AO 4XL

**ESSENCIAL E**

**SOL'S Elite** 16030

**LARGE SIZES**

**CAMISA OXFORD DE MANGA CURTA PARA SENHORA**

**QUALIDADE** - OXFORD - 70% algodão - 30% poliéster - Peso: 135 g/m<sup>2</sup> (cor) e 130 g/m<sup>2</sup> (branco)

**ESTILO** - Colarinho clássico com 2 botões - Pinças no peito - Carcela com 7 botões à cor

|  | XS    | S     | M     | L     | XL    | XXL   | 3XL   |
|--|-------|-------|-------|-------|-------|-------|-------|
|  | 64/45 | 65/48 | 66/51 | 67/54 | 68/57 | 69/60 | 70/63 |

1 20 4,92 kg  
55 x 36 x 17 cm



312 T 900 T 102 T 220 T

T = TWIN

**ESSENCIAL E**

**SOL'S Brisbane** 16010

**LARGE SIZES**

**REGULAR fit**

**CAMISA OXFORD DE MANGA CURTA PARA HOMEM**

**QUALIDADE** - OXFORD - 70% algodão - 30% poliéster - Peso: 135 g/m<sup>2</sup> (cor) e 130 g/m<sup>2</sup> (branco)

**ESTILO** - Bolso do lado esquerdo - 2 pinças laterais nas costas - Colarinho com 2 botões - Carcela com 7 botões à cor

|  | S     | M     | L     | XL    | XXL   | 3XL   | 4XL   |
|--|-------|-------|-------|-------|-------|-------|-------|
|  | 79/56 | 80/60 | 81/64 | 82/68 | 83/72 | 84/76 | 85/80 |

|  | S     | M     | L     | XL    | XXL   | 3XL   | 4XL   |
|--|-------|-------|-------|-------|-------|-------|-------|
|  | 38-39 | 39-40 | 41-42 | 42-43 | 44-45 | 45-46 | 47-48 |

1 20 6,7 kg  
55 x 36 x 17 cm



312 T 900 T 102 T 220 T

T = TWIN

ESSENCIAL **E** LARGE SIZES REGULAR fit

TWIN

SOL'S Boston

16000

CAMISA OXFORD DE MANGA COMPRIDA PARA HOMEM

QUALIDADE - OXFORD - 70% algodão - 30% poliéster -  
Peso: 135 g/m<sup>2</sup> (cor) e 130 g/m<sup>2</sup> (branco)

ESTILO - Bolso do lado esquerdo - 2 pinças laterais nas costas - Colarinho com 2 botões - Punhos reforçados e ajustáveis com 2 botões - Carcela com 7 botões à cor

|     | S     | M     | L     | XL    | XXL   | 3XL   | 4XL   |
|-----|-------|-------|-------|-------|-------|-------|-------|
| A/B | 79/56 | 80/60 | 81/64 | 82/68 | 83/72 | 84/76 | 85/80 |
| cm  | 38-39 | 39-40 | 41-42 | 42-43 | 44-45 | 45-46 | 47-48 |

8 kg  
57 x 37 x 30 cm



312 T

900 T

102 T

220 T

T = TWIN

ESSENCIAL **E** LARGE SIZES

SOL'S Embassy

16020

CAMISA OXFORD DE MANGA COMPRIDA PARA SENHORA

QUALIDADE - OXFORD - 70% algodão - 30% poliéster -  
Peso: 135 g/m<sup>2</sup> (cor) e 130 g/m<sup>2</sup> (branco)

ESTILO - Colarinho clássico com 2 botões - Pinças no peito - Punhos reforçados e ajustáveis com 2 botões - Carcela com 7 botões à cor

|     | XS    | S     | M     | L     | XL    | XXL   | 3XL   |
|-----|-------|-------|-------|-------|-------|-------|-------|
| A/B | 64/45 | 65/48 | 66/51 | 67/54 | 68/57 | 69/60 | 70/63 |

5,7 kg  
55 x 36 x 17 cm



312 T

900 T

102 T

220 T

T = TWIN



CAMISAS  
PULL-OVERES  
GRAVATAS & AVENTAIS

REFERÊNCIAS DAS CORES SOL'S

102 Branco

220 Azul céu

312 Preto

900 Prata

100% POPELINA ALGODÃO  
ATÉ AO 3XL

100% POPELINA ALGODÃO  
ATÉ AO 4XL



ESSENCIAL  
**E**

**SOL'S  
Berkeley**

17070

LARGE  
SIZES

**CAMISA DE POPELINA COM MANGA CURTA PARA HOMEM**

**QUALIDADE** - POPELINA - 100% Algodão - Peso: 125 g/m<sup>2</sup> (cor) e 120 g/m<sup>2</sup> (branco)

**ESTILO** - Colarinho reforçado - Bolso do lado esquerdo - Carcela com 7 botões à cor - 2 pinças nas costas

REGULAR  
fit

|     |       |       |       |       |       |       |       |
|-----|-------|-------|-------|-------|-------|-------|-------|
|     | S     | M     | L     | XL    | XXL   | 3XL   | 4XL   |
| A/B | 77/57 | 78/61 | 79/65 | 80/69 | 81/73 | 82/77 | 83/81 |
|     | S     | M     | L     | XL    | XXL   | 3XL   | 4XL   |
| cm  | 38-39 | 40-41 | 42-43 | 44-45 | 46-47 | 48-49 | 50-51 |

1 20 6,6 kg  
57 x 37 x 30 cm



312 T

102 T

160 T

229 T

= TWIN

ESSENCIAL  
**E**

**SOL'S  
Energy**

17040

LARGE  
SIZES

**CAMISA POPELINA DE MANGA CURTA PARA SENHORA**

**QUALIDADE** - POPELINA - 100% Algodão - Peso: 125 g/m<sup>2</sup> (cor) e 120 g/m<sup>2</sup> (branco)

**ESTILO** - Colarinho clássico com 1 botão - Bolso do lado esquerdo - Carcela com 7 botões à cor

REGULAR  
fit

|     |       |       |       |       |       |       |       |
|-----|-------|-------|-------|-------|-------|-------|-------|
|     | XS    | S     | M     | L     | XL    | XXL   | 3XL   |
| A/B | 65/46 | 66/49 | 67/52 | 68/55 | 69/58 | 70/61 | 71/64 |

1 20 4,5 kg  
55 x 36 x 17 cm



312 T

102 T

160 T

229 T

= TWIN



ESSENCIAL  
**E**

## SOL'S Bradford

17060

LARGE  
SIZES

### CAMISA POPELINA COM MANGA COMPRIDA PARA HOMEM

**QUALIDADE** - POPELINA - 100% Algodão -

Peso: 125 g/m<sup>2</sup> (cor) e 120 g/m<sup>2</sup> (branco)

**ESTILO** - Colarinho reforçado - Bolso do lado esquerdo -

Carcela com 7 botões à cor - Punhos com 2 botões ajustáveis e corte direito - 2 pinças nas costas



| S     | M     | L     | XL    | XXL   | 3XL   | 4XL   |
|-------|-------|-------|-------|-------|-------|-------|
| 77/57 | 78/61 | 79/65 | 80/69 | 81/73 | 82/77 | 83/81 |



| S     | M     | L     | XL    | XXL   | 3XL   | 4XL   |
|-------|-------|-------|-------|-------|-------|-------|
| 38-39 | 40-41 | 42-43 | 44-45 | 46-47 | 48-49 | 50-51 |



7,2 kg  
57 x 37 x 30 cm



312 T

102 T

160 T

229 T

**T** = TWIN

ESSENCIAL  
**E**

## SOL'S Eternity

17050

LARGE  
SIZES

### CAMISA POPELINA COM MANGA A 3/4 PARA SENHORA

**QUALIDADE** - POPELINA - 100% Algodão -

Peso: 125 g/m<sup>2</sup> (cor) e 120 g/m<sup>2</sup> (branco)

**ESTILO** - Colarinho clássico de 1 botão - Bolso do lado esquerdo - Carcela com 7 botões à cor - Manga a ¾ com aberturas nos punhos



| XS    | S     | M     | L     | XL    | XXL   | 3XL   |
|-------|-------|-------|-------|-------|-------|-------|
| 66/46 | 67/49 | 68/52 | 69/55 | 70/58 | 71/61 | 72/64 |



5,1 kg  
55 x 36 x 17 cm



312 T

102 T

160 T

229 T

**T** = TWIN

TWIN

100% POPELINA  
ALGODÃO  
ATÉ AO 3XL

100% POPELINA  
ALGODÃO  
ATÉ AO 4XL

CAMISAS  
PULL-OVERES  
GRAVATAS & ACESSÓRIOS

QUALIDADE DO ALGODÃO  
ESMERILADO  
E ESTILO CASUAL



QUALIDADE DO ALGODÃO  
ESMERILADO



ESSENCIAL  
**E**

**SOL'S  
Brooklyn**

16080

LARGE  
SIZES

CAMISA EM SARJA DE ALGODÃO DE MANGA CURTA PARA HOMEM

QUALIDADE - SARJA DE ALGODÃO - 100% algodão esmerilado (toque suave) - Peso: 140 g/m<sup>2</sup>

ESTILO - Colarinho clássico de 2 botões - Bolso do lado esquerdo - Carcela com 7 botões à cor - 2 botões suplentes



| S     | M     | L     | XL    | XXL   | 3XL   | 4XL   |
|-------|-------|-------|-------|-------|-------|-------|
| 78/55 | 80/58 | 82/61 | 84/64 | 86/67 | 88/70 | 90/73 |



| S     | M     | L     | XL    | XXL   | 3XL   | 4XL   |
|-------|-------|-------|-------|-------|-------|-------|
| 39-40 | 40-41 | 42-43 | 43-44 | 45-46 | 46-47 | 48-49 |



7 kg  
57 x 37 x 30 cm



312

102

145

264

319

256

114

ESSENCIAL  
**E**

**SOL'S  
Bel-Air**

16090

LARGE  
SIZES

CAMISA EM SARJA DE ALGODÃO DE MANGA COMPRIDA PARA HOMEM

QUALIDADE - SARJA DE ALGODÃO - 100% Sarja de algodão esmerilado (toque suave) - Peso: 165 g/m<sup>2</sup>

ESTILO - Colarinho clássico de 2 botões - Bolso do lado esquerdo - Carcela com 7 botões à cor - Punhos ajustáveis e reforçados com botões - 2 botões suplentes



| S     | M     | L     | XL    | XXL   | 3XL   | 4XL   |
|-------|-------|-------|-------|-------|-------|-------|
| 78/55 | 80/58 | 82/61 | 84/64 | 86/67 | 88/70 | 90/73 |



| S     | M     | L     | XL    | XXL   | 3XL   | 4XL   |
|-------|-------|-------|-------|-------|-------|-------|
| 39-40 | 40-41 | 42-43 | 43-44 | 45-46 | 46-47 | 48-49 |



8,5 kg  
57 x 37 x 30 cm



312

102

264

319

256

114

New!



COMPIMENTO DA MANGA AJUSTÁVEL



CAMISAS  
PULL-OVERS  
GRAVATAS & AVENTAIS

ORIGINAL 0

**SOL'S Burma Women** 02764

**CAMISA PARA SENHORA**

**QUALIDADE** - POPELINE LAVADA - 100% algodão - 110 g/m<sup>2</sup>

**ESTILO** - Corte cintado - Pinças no peito e costas - 2 bolsos de peito com abas e botão - Carcela de 7 botões - Punhos quadrados de 1 botão - Ranhuras com botão - Alça ajustável na manga

|  | XS    | S     | M     | L     | XL    | XXL   |
|--|-------|-------|-------|-------|-------|-------|
|  | 69/44 | 69/46 | 70/48 | 70/50 | 71/53 | 71/56 |

1 20 7,1 Kg  
55 x 36 x 17 cm



102 T 228 T 111 T

= TWIN

ORIGINAL 0

**SOL'S Burma Men** 02763

LARGE SIZES

**CAMISA PARA HOMEM**

**QUALIDADE** - POPELINE LAVADA - 100% algodão - 110 g/m<sup>2</sup>

**ESTILO** - Corte direto - 2 bolsos de peito com abas e botão - Punhos quadrados de 1 botão - Ranhuras com botão - Carcela de 7 botões - Alça ajustável na manga

|  | S     | M     | L     | XL    | XXL   | 3XL   |
|--|-------|-------|-------|-------|-------|-------|
|  | 77/53 | 78/55 | 78/57 | 79/59 | 79/61 | 80/63 |
|  | 37-38 | 39-40 | 41-42 | 43-44 | 45-46 | 47-48 |

1 20 7,3 kg  
57 x 37 x 30 cm



102 T 228 T 111 T

= TWIN

**REFERÊNCIAS DAS CORES SOL'S**

102 Branco  
111 Cor de castanha

114 Bege  
145 Vermelho

228 Azul escuro  
256 Real

264 Verde garrafa  
312 Preto

319 Azul profundo



Glory.

CONFORTO E ELEGÂNCIA



## SOL'S Glory Women 01711

**CAMISOLA COM DECOTE EM «V» PARA SENHORA**

**QUALIDADE** - 70% Viscose 30% poliamida - 275g/m<sup>2</sup>

**ESTILO** - Decote em «V» - Corte justo - Punhos e parte inferior em rib 1x1 com elastano para um ajuste perfeito - Cavas com redução em malha



| XS    | S     | M     | L     | XL    | XXL   |
|-------|-------|-------|-------|-------|-------|
| 60/41 | 61/44 | 62/47 | 63/50 | 64/53 | 65/56 |



7,8 kg  
60 x 40 x 28 cm



## SOL'S Glory Men 01710

LARGE SIZES

**CAMISOLA COM DECOTE EM «V» PARA HOMEM**

**QUALIDADE** - 70% Viscose 30% poliamida - 275g/m<sup>2</sup>

**ESTILO** - Decote em «V» - Corte justo - Punhos e parte inferior em rib 1x1 com elastano para um ajuste perfeito - Cavas com redução em malha



| S       | M       | L       | XL      | XXL     | 3XL     |
|---------|---------|---------|---------|---------|---------|
| 68,5/49 | 69,5/52 | 70,5/55 | 71,5/58 | 72,5/61 | 73,5/64 |



9,3 kg  
60 x 40 x 30 cm



312 T 348 T 350 T 167 T 319 T 238 T

T = TWIN



312 T 348 T 350 T 167 T 319 T 238 T

T = TWIN

**REFERÊNCIAS DAS CORES SOL'S**

167 Borgonha

238 Ultramarinho

312 Preto

319 Azul profundo

348 Antracite matizado

350 Cinzento matizado



PREMIUM  
**P**

**SOL'S  
Griffin**

01716

**PULLOVER COM DECOTE REDONDO PARA MULHER**

**QUALIDADE** - 70% viscose 30% poliamida - 275g/m<sup>2</sup>

**ESTILO** - Corte justo - Carcela em malha com botões à cor - Punhos e parte inferior em rib 1x1 com elastano para um ajuste perfeito - Cavas com junção tricotada



|     | XS    | S     | M     | L     | XL    | XXL   |
|-----|-------|-------|-------|-------|-------|-------|
| A/B | 62/41 | 63/44 | 64/47 | 65/50 | 66/53 | 67/56 |



8,3 kg  
60 x 40 x 30 cm



312

348

350

319



PREMIUM  
**P**

**SOL'S  
Griffith**

01715

**LARGE  
SIZES**

**PULLOVER COM DECOTE EM «V» PARA HOMEM**

**QUALIDADE** - 70% viscose 30% poliamida - 275g/m<sup>2</sup>

**ESTILO** - Corte justo - Carcela em malha com botões à cor - Punhos e parte inferior em rib 1x1 com elastano para um ajuste perfeito - Cavas com junção tricotada



|     | S       | M       | L       | XL      | XXL     | 3XL     |
|-----|---------|---------|---------|---------|---------|---------|
| A/B | 68,5/49 | 69,5/52 | 70,5/55 | 71,5/58 | 72,5/61 | 73,5/64 |



10,4 kg  
60 x 40 x 32 cm



312

348

350

319

TECIDO CONFORTÁVEL



PREMIUM  
**P**

## SOL'S Ginger Women

01713

**PULL-OVER PARA SENHORA COM DECOTE EM «V»**

**QUALIDADE** - 70% viscose - 30% poliamida - 275g/m<sup>2</sup>

**ESTILO** - Gola redonda - Corte justo - Punhos e parte inferior do artigo em rib 1x1 com elastano para um ajuste perfeito - Cavas com diminuição em malha



| XS    | S     | M     | L     | XL    | XXL   |
|-------|-------|-------|-------|-------|-------|
| 62/41 | 63/44 | 64/47 | 65/50 | 66/53 | 67/56 |



8,1 kg  
60 x 40 x 28 cm



312 T

348 T

350 T

167 T

319 T

238 T

T = TWIN

PREMIUM  
**P**

## SOL'S Ginger Men

01712

LARGE  
SIZES

**PULL-OVER COM DECOTE REDONDO PARA HOMEM**

**QUALIDADE** - 70% viscose 30% poliamida - 275g/m<sup>2</sup>

**ESTILO** - Gola redonda - Corte justo - Punhos e parte inferior do artigo em rib 1x1 com elastano para um ajuste perfeito - Cavas com diminuição em malha



| S       | M       | L       | XL      | XXL     | 3XL     |
|---------|---------|---------|---------|---------|---------|
| 68,5/49 | 69,5/52 | 70,5/55 | 71,5/58 | 72,5/61 | 73,5/64 |



9,6 kg  
60 x 40 x 30 cm



312 T

348 T

350 T

167 T

319 T

238 T

T = TWIN



PREMIUM P

## SOL'S Gordon Men



00548

LARGE SIZES

CASACO DE MALHA COM FECHO PARA HOMEM

**QUALIDADE** - JERSEY 280 - 49% algodão - 49% acrílico - 2% poliamida  
**ESTILO** - Mangas inseridas - Gola alta em canelado 1x1, fita de malha com riscas em contraste no interior - Elastano canelado 1x1 nos punhos e na parte inferior do artigo - Abertura frontal com fecho inserido - Acabamento moderno nas cavas - Corte direito

|   | S     | M     | L     | XL    | XXL   | 3XL   |
|---|-------|-------|-------|-------|-------|-------|
|  A/B | 68/50 | 70/53 | 72/56 | 74/59 | 76/61 | 78/64 |

 1  25 10,1 kg  
55 x 37 x 26 cm



312 T 340 T 318 T

 = TWIN

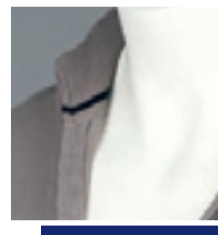

FITA FINA NO INTERIOR DA GOLA

PREMIUM P



## SOL'S Gordon Women

00550

CASACO DE MALHA COM FECHO PARA SENHORA

**QUALIDADE** - JERSEY 280 - 50% algodão - 50% acrílico  
**ESTILO** - Mangas inseridas - Gola alta em canelado 1x1, fita de malha com riscas em contraste no interior - Elastano canelado 1x1 nos punhos e na parte inferior do artigo - Abertura frontal com fecho inserido - Acabamento moderno nas cavas - Corte cintado

|   | S     | M     | L     | XL    | XXL   |
|---|-------|-------|-------|-------|-------|
|  A/B | 62/42 | 64/45 | 66/49 | 68/52 | 70/55 |

 1  25 8,5 kg  
55 x 35 x 24 cm



312 T 340 T 318 T

 = TWIN





ESSENCIAL **E** **SOL'S Galaxy Women** 90010

PULL-OVER DECOTE EM «V» PARA SENHORA

**QUALIDADE** - JERSEY 240 - 49% algodão - 49% acrílico - 2% poliamida  
**ESTILO** - Corte cintado - Mangas inseridas - Punhos e parte inferior do artigo em canelado - Cavas modernas

|     |           |          |          |          |           |            |
|-----|-----------|----------|----------|----------|-----------|------------|
|     | <b>XS</b> | <b>S</b> | <b>M</b> | <b>L</b> | <b>XL</b> | <b>XXL</b> |
| A/B | 58/39     | 60/42    | 62/45    | 64/48    | 66/51     | 68/54      |

7,3 kg  
 53 x 35 x 24 cm

ESSENCIAL **E** **SOL'S Galaxy Men** 90000

LARGE SIZES

PULL-OVER DECOTE EM «V» PARA HOMEM

**QUALIDADE** - JERSEY 240 - 49% algodão - 49% acrílico - 2% poliamida  
**ESTILO** - Mangas inseridas - Punhos e parte inferior do artigo em canelado - Cavas modernas

|     |          |          |          |           |            |            |
|-----|----------|----------|----------|-----------|------------|------------|
|     | <b>S</b> | <b>M</b> | <b>L</b> | <b>XL</b> | <b>XXL</b> | <b>3XL</b> |
| A/B | 68/50    | 70/53    | 72/56    | 74/59     | 76/63      | 78/67      |

9,5 kg  
 53 x 35 x 24 cm



312 T 340 T 145 T 318 T

= TWIN



312 T 340 T 145 T 318 T

= TWIN



ATÉ AO 3XL

ESSENTIAL  
**E**

## SOL'S Golden Men

90011

LARGE  
SIZES

CASACO DE MALHA COM DECOTE EM «V» PARA HOMEM

**QUALIDADE** - JERSEY 280 - 49% algodão - 49% acrílico - 2% poliamida  
**ESTILO** - Mangas inseridas - Elastano canelado na parte inferior e punhos para manutenção da forma - Carcela em malha com botões à cor - Acabamentos modernos nas cavas - Botão suplente na costura lateral interior



|     | S     | M     | L     | XL    | XXL   | 3XL   |
|-----|-------|-------|-------|-------|-------|-------|
| A/B | 68/50 | 70/53 | 72/56 | 74/59 | 76/62 | 78/65 |



10,2 kg  
55 x 37 x 26 cm



312 T

340 T

145 T

318 T

T = TWIN

ESSENTIAL  
**E**

## SOL'S Golden Women

90012

CASACO DE MALHA COM DECOTE EM «V» PARA SENHORA

**QUALIDADE** - JERSEY 280 - 49% algodão - 49% acrílico - 2% poliamida  
**ESTILO** - Mangas inseridas - Elastano canelado na parte inferior e punhos para manutenção da forma - Carcela em malha com botões à cor - Acabamentos modernos nas cavas - Botão suplente na costura lateral interior - Corte cintado



|     | S     | M     | L     | XL    | XXL   |
|-----|-------|-------|-------|-------|-------|
| A/B | 62/42 | 64/45 | 66/49 | 68/52 | 70/55 |



8,5 kg  
53 x 35 x 24 cm



312 T

340 T

145 T

318 T

T = TWIN

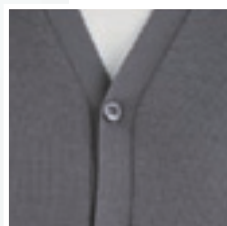

ESSENCIAL  
**E**

## SOL'S Gentlemen

00591

LARGE  
SIZES

COLETE DE MALHA SEM MANGAS UNISSEXO

**QUALIDADE** - JERSEY 280 - 49% algodão - 49% acrílico - 2% poliamida

**ESTILO** - Elastano canelado 1x1 nas cavas e parte inferior do artigo -

Cavas modernas - Corte direito



| XXS   | XS    | S     | M     | L     | XL    | XXL   | 3XL   |
|-------|-------|-------|-------|-------|-------|-------|-------|
| 60/42 | 62/45 | 68/50 | 70/53 | 72/55 | 74/58 | 76/61 | 78/64 |



6,4 kg  
55 x 37 x 26 cm



312

340

318



UNISEX

CAMISAS  
PULL-OVERS  
GRAVATAS & AVENTAIS



SLIM FIT

ORIGINAL  
**O**

## SOL'S Gatsby

00598

GRAVATA ESTREITA

**QUALIDADE** - 100% poliéster acetinado

**ESTILO** - Comprimento: 152 cm - Largura: 5 cm -  
Aspecto acetinado

TAMANHO ÚNICO



11 kg  
80 x 28 x 20 cm



312

900

319

ESSENCIAL  
**E**

## SOL'S Globe

82000

GRAVATA

**QUALIDADE** - 100% poliéster

**ESTILO** - Comprimento: 150cm - Largura: 8cm -  
Toque liso

TAMANHO ÚNICO



13 kg  
81 x 35 x 25 cm



12 CORES



312

384

900

102

147

145



146

319

230

256

701

398

### REFERÊNCIAS DAS CORES SOL'S

102 Branco  
145 Vermelho

146 Bordo  
147 Cor-de-rosa

230 Azul medio  
256 Real

312 Preto  
318 Azul marinho

319 Azul profundo  
340 Cinzento medio

384 Cinzento escuro  
398 Chocolate

701 Lilás  
900 Prata



**FIVELA AJUSTÁVEL**

ESSENCIAL **E**

**SOL'S Gala**

88010

**AVENTAL DE PEITO COM BOLSOS**

**QUALIDADE** - POLIALGODÃO 240 - 65% poliéster - 35% algodão

**ESTILO** - Grande bolso frontal com 2 compartimentos - Ajustável ao pescoço com fivela

**TAMANHO ÚNICO** - 90 x 75 cm

10 50 14 kg 55 x 31 x 25 cm



VERSÃO CRIANÇA :  
**GALA KIDS - 00599**  
PÁGINA 213

BEST DEAL **BD**

**SOL'S Gramercy**

01744

**AVENTAL COMPRIDO COM BOLSO**

**QUALIDADE** - POLIALGODÃO 190 - 65% poliéster - 35% algodão - 190g/m<sup>2</sup>

**ESTILO** - Bolso grande na frente

**TAMANHO ÚNICO** - 80 x 63 cm

10 50 13 kg 60 x 40 x 52 cm

**16 CORES**

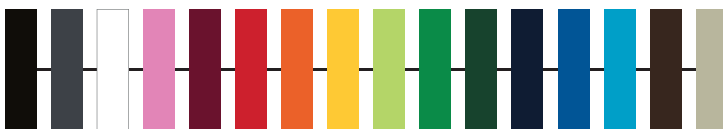

312 384 102 136 146 145 400 301 280 272 264 318 241 321 398 123



312 384 102 146 145 398

*New!*

GANGA RESISTENTE

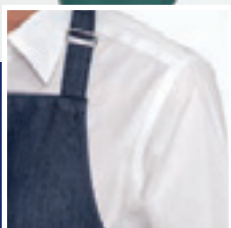

ORIGINAL  
0

**SOL'S  
Grant**

02104



TEAR AWAY

**AVENTAL DE PEITO EM GANGA COM BOLSO**

**QUALIDADE** - GANGA - 8 oz - 70% algodão, 30% poliéster

**ESTILO** - Ganga em cru - Grande bolso frontal com compartimento duplo -  
Pescoço ajustável com fivela de metal

**TAMANHO ÚNICO** - 90 x 75 cm



10



50

14 kg  
50 x 40 x 20 cm



600

**REFERÊNCIAS DAS CORES SOL'S**

102 Branco  
123 Corda  
136 Cor-de-rosa orquidea

145 Vermelho  
146 Bordo  
241 Real

264 Verde garrafa  
272 Verde dos prados  
280 Verde maçã

301 Amarelo  
312 Preto  
318 Azul marinho

321 Aqua  
384 Cinzento escuro  
398 Chocolate

400 Laranja  
600 Ganga

**10 CORES**



312 384 102 146 145 280 264 318 123 398

ESSENCIAL  
E

**SOL'S  
Greenwich**

88020

**AVENTAL DE CINTURA COM BOLSOS**

**QUALIDADE** - POLIALGODÃO 240 - 65% poliéster - 35% algodão

**ESTILO** - Grande bolso com 2 compartimentos

**TAMANHO ÚNICO** - 65 x 90 cm



10



50

14 kg  
55 x 31 x 25 cm

PHILHARMONIE DE PARIS

# SWEAT- SHIRTS

**ESSENTIALS** 120-131

**FASHION** 132-135





UNISEX



BEST DEAL  
**BD**

**SOL'S  
Stone 01714**

SWEATSHIRT UNISEXO COM FECHO

LARGE  
SIZES

**QUALIDADE** - MALHA ESCOVADA - Malha escovada - 50% algodão - 50% poliéster - Parte inferior e punhos em rib  
**ESTILO** - Mangas inseridas - 2 bolsos canguru - Capuz com cordão à cor - Corte direito - Cortado e cosido



| XS    | S     | M     | L     | XL    | XXL   | 3XL   |
|-------|-------|-------|-------|-------|-------|-------|
| 68/48 | 69/51 | 70/54 | 71/57 | 72/60 | 73/63 | 74/66 |



11,4 kg  
58 x 38 x 42 cm

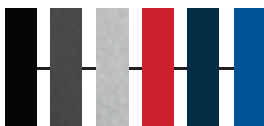

312 348 360 145 319 241



VERSÃO CRIANÇA :  
**STONE KIDS - 02092**  
PÁGINA 209





CAPUZ E CORTE PERFEITO



UNISEX

 BEST DEAL  
**BD**
**SOL'S  
Snake 47101**

SWEAT UNISSEXO COM CAPUZ

**QUALIDADE** - MALHA ESCOVADA 280 - 50% algodão Ringspun - 50% poliéster - Interior cardado - Elastano canelado na parte inferior e nos punhos

**ESTILO** - Mangas inseridas - Bolso marsupial - Capuz com cordão de aperto à cor - Corte justo

|     | XS      | S       | M       | L       | XL      | XXL     | 3XL     | 4XL*    |
|-----|---------|---------|---------|---------|---------|---------|---------|---------|
| A/B | 63,5/50 | 65,5/53 | 67,5/56 | 69,5/59 | 71,5/62 | 73,5/65 | 74,5/68 | 74,5/71 |

\*Preto, cinzento escuro, cinzento matizado, vermelho, azul profundo &amp; real

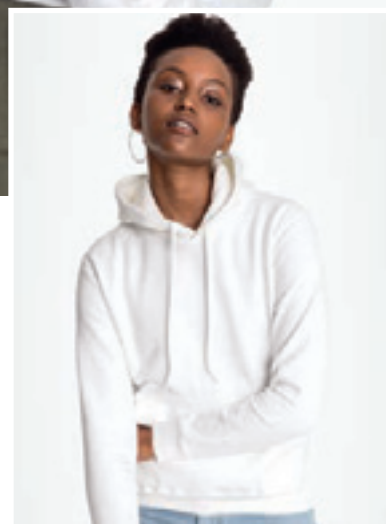
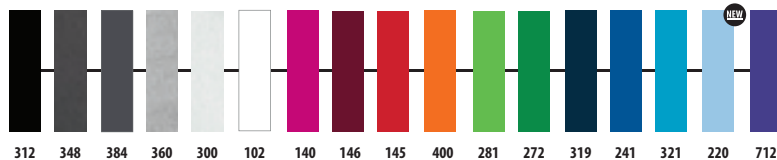
11,4 kg  
58 x 38 x 42 cm**17 CORES****REFERÊNCIAS DAS CORES SOL'S**
 102 Branco  
 140 Fúshia  
 145 Vermelho

 146 Bordo  
 220 Azul céu  
 241 Real

 272 Verde dos prados  
 281 Tília  
 300 Branco matizado

 312 Preto  
 319 Azul profundo  
 321 Aqua

 348 Antracite matizado  
 360 Cinzento matizado  
 384 Cinzento escuro

 400 Laranja  
 712 Roxo escuro



BEST DEAL  
**BD**

**SOL'S  
Spider 01168**

**LARGE  
SIZES**

**SWEAT UNISSEXO**

**QUALIDADE** - MALHA ESCOVADA 260 - Malha escovada - 50% algodão - 50% poliéster - Fita de reforço na gola - Elastano canelado nos punhos e parte inferior do artigo  
**ESTILO** - Mangas inseridas



|     | S       | M       | L       | XL      | XXL     | 3XL     |
|-----|---------|---------|---------|---------|---------|---------|
| A/B | 64/50,5 | 66/53,5 | 68/56,5 | 70/59,5 | 72/62,5 | 74/65,5 |



10,9 kg  
58 x 38 x 42 cm



312

360

300

102

145

400

264

319

241

New!



GOLA ALTA COM FECHO À COR

SWEAT-SHIRTS

BEST IDEAL  
**BD**

## SOL'S Stan 02088

SWEAT COM GOLA ESTILO CAMIONISTA

LARGE  
SIZES

**QUALIDADE** - MALHA ESCOVADA 260 - Malha escovada - 50% algodão, 50% poliéster  
**ESTILO** - Gola alta com fecho - Forro da gola interior contrastante - Mangas inseridas - Punhos e parte inferior em rib

NO LABEL  
READY FOR  
BRANDING



|  | S     | M     | L     | XL    | XXL   | 3XL   |
|--|-------|-------|-------|-------|-------|-------|
|  | 64/51 | 65/54 | 66/57 | 67/60 | 68/63 | 69/66 |



13,5 kg  
58,1 x 37,8 x 26,7 cm



312

360

102

400

264

319

241

### REFERÊNCIAS DAS CORES SOL'S

102 Branco  
145 Vermelho

241 Real  
264 Verde garrafa

300 Branco matizado  
312 Preto

319 Azul profundo  
360 Cinzento matizado

400 Laranja



CORTE UNIVERSAL ADAPTÁVEL  
A TODOS OS TIPOS DE ATIVIDADE

UNISEX



ESSENCIAL  
**E**

## SOL'S New Supreme 13250

LARGE  
SIZES

SWEAT UNISSEXO

**QUALIDADE** - MALHA ESCOVADA 280 - Interior cardado - 50% algodão - 50% poliéster -

Fita de reforço na gola - Elastano canelado nos punhos, gola e parte inferior

**ESTILO** - Mangas inseridas



|     | XS    | S     | M     | L     | XL    | XXL   | 3XL   |
|-----|-------|-------|-------|-------|-------|-------|-------|
| A/B | 70/49 | 72/52 | 74/55 | 76/58 | 78/61 | 80/64 | 82/67 |



10,8 kg  
58 x 38 x 42 cm



VERSÃO CRIANÇA :  
NEW SUPREME KIDS - 13249  
PÁGINA 208

14 CORES



312 373 341 350 300 102 146 145 400 301 272 264 318 241

MALHA DE ALGODÃO GROSSA:  
320 G/M<sup>2</sup>



UNISEX



VERSÃO CRIANÇA:  
SLAM KIDS - 13255  
PÁGINA 208



## SOL'S Slam 13251

SWEAT UNISSEXO COM CAPUZ

**QUALIDADE** - MALHA ESCOVADA 320 - Interior cardado - 50% algodão - 50% poliéster -

Punhos e parte inferior em elastano canelado - Fita de reforço na gola

**ESTILO** - Bolso marsupial - Capuz com ilhós e cordão de aperto à cor - Cortada e cosida

|     | XS    | S     | M     | L     | XL    | XXL   |
|-----|-------|-------|-------|-------|-------|-------|
|     | 66/52 | 68/55 | 70/58 | 72/61 | 74/64 | 76/67 |
| A/B |       |       |       |       |       |       |

11,8 kg  
 58 x 38 x 42 cm  
Embalagem individual

17 CORES

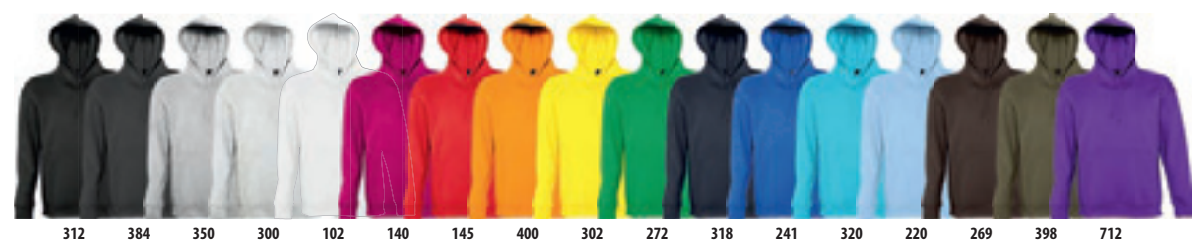

312 384 350 300 102 140 145 400 302 272 318 241 320 220 269 398 712

REFERÊNCIAS DAS CORES SOL'S

102 Branco  
140 Fúshia  
145 Vermelho

146 Bordo  
220 Azul céu  
241 Real

264 Verde garrafa  
269 Tropa  
272 Verde dos prados

300 Branco matizado  
301 Amarelo  
302 Limão

312 Preto  
318 Azul marinho  
320 Turquesa

341 Cinza flanela  
350 Cinzento matizado  
373 Antracite escuro

384 Cinzento escuro  
398 Chocolate  
400 Laranja

712 Roxo escuro



80% ALGODÃO - 20% POLIÉSTER:  
IDEAL PARA IMPRESSÃO

UNISEX

ESSENTIAL  
**E**

## SOL'S Supreme 01178

SWEAT UNISSEXO

LARGE  
SIZES

**QUALIDADE** - MALHA ESCOVADA 280 - Malha escovada - 80% algodão - 20% poliéster - Fita de reforço na gola - Elastano canelado nos punhos, gola e parte inferior do artigo

**ESTILO** - Mangas inseridas - Cortada e cosida



| XS    | S     | M     | L     | XL    | XXL   | 3XL   |
|-------|-------|-------|-------|-------|-------|-------|
| 68/47 | 70/50 | 72/53 | 74/56 | 76/59 | 78/62 | 80/65 |



10,9 kg  
58 x 38 x 42 cm



312 350 300 102 145 400 272 318 241



GOLA FORRADA E CONTRASTANTE

ESSENCIAL  
**E****SOL'S  
Scott 47300**LARGE  
SIZES

SWEAT COM GOLA ESTILO CAMIONISTA ( FECHO A 1/4 )

**QUALIDADE** - MALHA ESCOVADA 280 - Interior cardado - 50% algodão - 50% poliéster - Elastano canelado na parte inferior e nos punhos - Fita de reforço na gola  
**ESTILO** - Mangas inseridas - Gola forrada em contraste - Cortada e cosida



|     | S     | M     | L     | XL    | XXL   | 3XL   |
|-----|-------|-------|-------|-------|-------|-------|
| A/B | 70/52 | 72/55 | 74/58 | 76/61 | 78/64 | 80/67 |



10,5 kg  
56 x 34 x 44 cm  
Embalagem individual



312

319

241

398

## REFERÊNCIAS DAS CORES SOL'S

102 Branco  
145 Vermelho

241 Real  
272 Verde dos prados

300 Branco matizado  
312 Preto

318 Azul marinho  
319 Azul profundo

350 Cinzento matizado  
398 Chocolate

400 Laranja



## SOL'S Soda 47400

CASACO COM FECHO PARA SENHORA

**QUALIDADE** - MALHA ESCOVADA 280 - Interior cardado - 50% algodão - 50% poliéster - Canelado em elastano 2x2 na gola, parte inferior e nos punhos

**ESTILO** - Gola alta - Mangas raglã - Corte cintado - 2 bolsos laterais - Cortado e cosido



|     | S     | M     | L     | XL    | XXL   |
|-----|-------|-------|-------|-------|-------|
| A/B | 65/46 | 66/49 | 67/52 | 68/55 | 69/58 |



10,2 kg  
53 x 34 x 41 cm  
Embalagem individual



|       |
|-------|
| 312 T |
| 349 T |
| 102 T |
| 145 T |
| 318 T |

T = TWIN



## SOL'S Sundae 47200

CASACO COM FECHO PARA HOMEM

**QUALIDADE** - MALHA ESCOVADA 280 - Interior cardado - 50% algodão - 50% poliéster - Elastano canelado 2x2 na gola, punhos e parte inferior

**ESTILO** - Gola alta - Mangas raglã - 2 bolsos laterais - Cortado e cosido



|     | S     | M     | L     | XL    | XXL   |
|-----|-------|-------|-------|-------|-------|
| A/B | 70/52 | 72/55 | 74/58 | 76/61 | 78/64 |



11,9 kg  
53 x 34 x 41 cm  
Embalagem individual



FECHO COBERTO  
PARA IMPRESSÃO  
DE TODA A ÁREA



## SOL'S Seven Men 47800

CASACO COM CAPUZ FORRADO PARA HOMEM

**QUALIDADE** - MALHA ESCOVADA 280 - 50% algodão - 50% poliéster - Interior cardado - Elastano canelado nos punhos e parte inferior

**ESTILO** - Mangas inseridas - 2 bolsos marsupiais - Capuz forrado e cordão de aperto à cor - Fecho inserido - Corte direito - Cortado e cosido



| S     | M     | L     | XL    | XXL   | 3XL   |
|-------|-------|-------|-------|-------|-------|
| 70/57 | 72/60 | 74/63 | 76/66 | 78/69 | 80/72 |

5 13 kg  
20 58,5 x 36 x 56 cm  
Embalagem individual

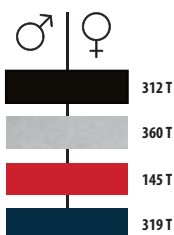

T = TWIN



## SOL'S Seven Women 47900

CASACO COM CAPUZ FORRADO PARA SENHORA

**QUALIDADE** - MALHA ESCOVADA 280 - 50% algodão - 50% poliéster - Interior cardado - Elastano canelado nos punhos e parte inferior

**ESTILO** - Mangas inseridas - 2 bolsos marsupiais - Capuz forrado e cordão de aperto à cor - Fecho inserido - Corte cintado - Cortado e cosido



| S     | M     | L     | XL    |
|-------|-------|-------|-------|
| 63/47 | 65/50 | 67/53 | 69/56 |

5 10,8 kg  
20 58,5 x 36 x 56 cm  
Embalagem individual

### REFERÊNCIAS DAS CORES SOL'S

102 Branco

145 Vermelho

312 Preto

318 Azul marinho

319 Azul profundo

349 Cinza matizado profundo

360 Cinzento matizado



FECHO COBERTO  
PARA IMPRESSÃO  
DE TODA A ÁREA



## SOL'S Soul Women 47100

CASACO COM CAPUZ FORRADO EM CONTRASTE PARA SENHORA

**QUALIDADE** - MALHA ESCOVADA 280 - 50% algodão - 50% poliéster - Interior cardado - Elastano canelado nos punhos e parte inferior

**ESTILO** - Mangas inseridas - 2 bolsos marsupiais - Forro do capuz e cordão de aperto contrastante - Fecho inserido - Corte direito - Cortada e cosida



|     | S     | M     | L     | XL    |
|-----|-------|-------|-------|-------|
| A/B | 63/47 | 65/50 | 67/53 | 69/56 |



12 kg  
55 x 36 x 54 cm  
Embalagem individual



312 T

102 T

319 T

241 T

T = TWIN



## SOL'S Soul Men 46900

CASACO COM CAPUZ FORRADO EM CONTRASTE PARA HOMEM

**QUALIDADE** - MALHA ESCOVADA 280 - 50% algodão - 50% poliéster - Interior cardado - Elastano canelado nos punhos e parte inferior

**ESTILO** - Mangas inseridas - 2 bolsos marsupiais - Forro do capuz e cordão de aperto contrastante - Fecho inserido - Corte direito - Cortada e cosida



|     | S     | M     | L     | XL    | XXL   | 3XL   |
|-----|-------|-------|-------|-------|-------|-------|
| A/B | 70/57 | 72/60 | 74/63 | 76/66 | 78/69 | 80/72 |



13 kg  
55 x 36 x 54 cm  
Embalagem individual



312 T

102 T

319 T

241 T

T = TWIN

FECHOS E CORDÕES CONTRASTANTES



UNISEX

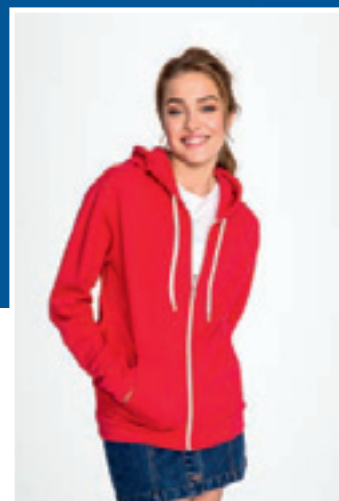

ORIGINAL

## SOL'S Silver 47700

LARGE SIZES

CASACO COM CAPUZ UNISEXO.  
FECHO E CORDÕES DE APERTO EM BRANCO

**QUALIDADE** - MALHA ESCOVADA 280 - Interior cardado - 50% algodão - 50% poliéster - Elastano canelado na parte inferior e punhos

**ESTILO** - Mangas inseridas - 2 bolsos marsupiais - Capuz forrado. Cordões de aperto e tecido do fecho em branco - Corte justo - Cortado e cosido



| XS    | S     | M     | L     | XL    | XXL   |
|-------|-------|-------|-------|-------|-------|
| 65/50 | 67/53 | 69/56 | 71/59 | 73/62 | 75/65 |



12 kg  
58 x 38 x 42 cm  
Embalagem individual



312

145

232

720

993

953

### REFERÊNCIAS DAS CORES SOL'S

102 Branco  
145 Vermelho

232 Azul abismo  
241 Real

312 Preto  
319 Azul profundo

720 Roxo  
953 Azul profundo / Vermelho

993 Antracite matizado / Preto

CONFORTÁVEL GRAÇAS  
AO FORRO EM SHERPA



UNISEX

ORIGINAL 0

## SOL'S SHERPA 00584

CASACO UNISEXO COM FECHO E FORRO EM SHERPA

**QUALIDADE** - MALHA ESCOVADA 280 - 80% algodão - 20% poliéster - Artigo e capuz com forro Sherpa - 100% Poliéster - Elastano canelado 2x2 nos punhos e parte inferior

**ESTILO** - Mangas inseridas - Bolsos marsupiais - Cordão de aperto contrastante estilo atacador - Fecho inserido - Corte justo - Cortada e cosida



|     | XXS   | XS    | S     | M     | L     | XL    | XXL   |
|-----|-------|-------|-------|-------|-------|-------|-------|
| A/B | 63/47 | 65/48 | 69/52 | 71/55 | 73/58 | 75/61 | 77/64 |



15,1 kg  
40 x 60 x 40 cm



312      360      284      319      241



CORES MATIZADAS  
E CORTE DOS ANOS 80  
PARA UM ESTILO VINTAGE



UNISEX

PREMIUM P

## SOL'S SANDRO 01700

SWEATSHIRT TRICOLOR UNISEXO

QUALIDADE - FELPA AMERICANA SUAVE 320 - 100% algodão

ESTILO - Tricolor - Mangas raglan - Rib 2x2 nos punhos, gola e parte inferior

LARGE SIZES

NO LABEL  
READY FOR  
BRANDING



|     | XS      | S       | M       | L       | XL      | XXL     | 3XL     |
|-----|---------|---------|---------|---------|---------|---------|---------|
| A/B | 68,5/48 | 69,5/51 | 70,5/54 | 71,5/57 | 72,5/60 | 73,5/63 | 74,5/66 |



12,15 kg  
64 x 38 x 30 cm



525

524

526

527



### REFERÊNCIAS DAS CORES SOL'S

241 Real

284 Verde rebento

312 Preto

319 Azul profundo

360 Cinzento matizado

524 Borgonha / Azul profundo

525 Branco matizado / Cinzento matizado <sup>(1)</sup>

526 Azul profundo / Antracite matizado <sup>(2)</sup>

527 Azul Ardósia / Antracite matizado <sup>(3)</sup>

(1) Branco matizado / Cinzento : 95% algodão / 5% viscose - (2) Antracite matizado : 90% algodão / 10% poliéster - (3) Antracite matizado : 85% algodão / 12% poliéster / 3% viscose

# STUDIO



ESTILO VINTAGE



ORIGINAL 0

## SOL'S STUDIO *WOMEN* 01409

SWEAT-SHIRT EM FELPA AMERICANA PARA SENHORA

**QUALIDADE** - FELPA AMERICANA 240 - 80% algodão - 20% poliéster - Interior não escovado - Elastano canelado na gola, punhos e parte inferior

**ESTILO** - Mangas raglã - Cortada e cosida

|     |           |          |          |          |           |            |
|-----|-----------|----------|----------|----------|-----------|------------|
|     | <b>XS</b> | <b>S</b> | <b>M</b> | <b>L</b> | <b>XL</b> | <b>XXL</b> |
| A/B | 62/50     | 64/52    | 66/54    | 68/56    | 69/58     | 70/60      |

10,7 kg  
58 x 38 x 42 cm

ORIGINAL 0

## SOL'S STUDIO *MEN* 01408

SWEAT-SHIRT EM FELPA AMERICANA PARA HOMEM

**QUALIDADE** - FELPA AMERICANA 240 - 80% algodão - 20% poliéster - Interior não escovado - Elastano canelado na gola, punhos e parte inferior

**ESTILO** - Mangas raglã - Cortada e cosida

|     |          |          |          |           |            |
|-----|----------|----------|----------|-----------|------------|
|     | <b>S</b> | <b>M</b> | <b>L</b> | <b>XL</b> | <b>XXL</b> |
| A/B | 69/51    | 71/53    | 73/55    | 75/57     | 77/59      |

10,7 kg  
58 x 38 x 42 cm



312 T 360 T 300 T 262 T 319 T 239 T  
[T] = TWIN



312 T 360 T 300 T 262 T 319 T 239 T  
[T] = TWIN

### REFERÊNCIAS DAS CORES SOL'S

239 Indigo matizado <sup>(1)</sup> 262 Verde matizado <sup>(2)</sup> 300 Branco matizado <sup>(3)</sup> 312 Preto 319 Azul profundo 360 Cinzento matizado <sup>(4)</sup>  
 (1) Indigo matizado: 60% algodão - 40% poliéster - (2) Verde matizado: 65% poliéster - 35% algodão - (3) Branco matizado: 99% algodão - 1% viscose - (4) Cinzento matizado: 85% algodão - 15% viscose

QUAIS DE SEINE





# FLEECES

## & SOFTSHELLS

**POLARES** 138-147

**SOFTSHELLS** 148-155



# Norman

*New!*

  
TWIN



BEST DEAL  
BD

## SOL'S Norman Women 02094

CASACO POLAR COM FECHO PARA SENHORA

QUALIDADE - MALHA POLAR 220 - 100% Poliéster

ESTILO - Gola alta com fecho - 2 bolsos com fecho



TEAR AWAY



A/B

| S     | M     | L     | XL    | XXL   |
|-------|-------|-------|-------|-------|
| 64/45 | 65/48 | 66/51 | 67/54 | 68/57 |



13 kg  
58 x 35 x 48 cm



312 T

370 T

145 T

318 T

T = TWIN

EXCELENTE RELAÇÃO  
QUALIDADE / PREÇO



POLARES  
& SOFTSHELLS



BEST DEAL  
BD

## SOL'S Norman Men 02093

CASACO POLAR PARA HOMEM

QUALIDADE - MALHA POLAR 220 - 100% Poliéster

ESTILO - Gola alta com fecho - 2 bolsos com fecho

LARGE  
SIZES



TEAR AWAY



A/B

| S     | M     | L     | XL    | XXL   | 3XL   |
|-------|-------|-------|-------|-------|-------|
| 70/49 | 71/52 | 72/55 | 73/58 | 74/61 | 75/64 |



14 kg  
58 x 50 x 56 cm



312 T

370 T

145 T

318 T

T = TWIN

### REFERÊNCIAS DAS CORES SOL'S

145 Vermelho

312 Preto

318 Azul marinho

370 Antracite

## Polares para Homem & Senhora

# North

17 CORES



312 T



370 T



350 T



146 T



145 T



400 T



281 T



263 T



318 T



241 T



321 T



712 T



394 T



269



123 T



306 T



404 T

T = TWIN

ESSENTIAL  
E

### SOL'S North 55000

CASACO POLAR COM FECHO PARA HOMEM

**QUALIDADE** - MALHA POLAR 300 - 100% poliéster de densidade elevada - Corte curto - Anti-borboto - Fita de reforço na gola - Gola alta forrada  
**ESTILO** - 2 bolsos laterais com fecho e pala - Corte justo - Punhos elásticos - Meia-lua no topo das costas - Cordão de aperto elástico na parte inferior do artigo



| XS    | S     | M     | L     | XL    | XXL   | 3XL   | 4XL   | 5XL   |
|-------|-------|-------|-------|-------|-------|-------|-------|-------|
| 68/56 | 70/58 | 72/60 | 74/63 | 76/66 | 78/69 | 80/72 | 82/75 | 84/78 |



12,9 kg  
58 x 40 x 56 cm

ESSENTIAL  
E

### SOL'S North Women 54500

CASACO POLAR COM FECHO PARA SENHORA

**QUALIDADE** - MALHA POLAR 300 - 100% poliéster de densidade elevada - Corte curto - Anti-borboto - Fita de reforço na gola - Gola alta forrada  
**ESTILO** - 2 bolsos laterais com fecho e pala - Punhos com elástico - Meia-lua no topo das costas - Cordão de aperto elástico na parte inferior do artigo



| S     | M     | L     | XL    | XXL   |
|-------|-------|-------|-------|-------|
| 62/48 | 64/51 | 66/54 | 68/57 | 70/60 |



10,8 kg  
58 x 35 x 48 cm



VERSÃO CRIANÇA:  
NORTH KIDS - 00589  
PÁGINA 210

#### REFERÊNCIAS DAS CORES SOL'S

|              |                 |                  |                       |                      |                          |
|--------------|-----------------|------------------|-----------------------|----------------------|--------------------------|
| 123 Corda    | 241 Real        | 281 Tília        | 318 Azul marinho      | 370 Antracite        | 404 Laranja fluorescente |
| 145 Vermelho | 263 Verde abeto | 306 Amarelo Fluo | 321 Água              | 394 Chocolate escuro | 712 Roxo escuro          |
| 146 Bordo    | 269 Tropa       | 312 Preto        | 350 Cinzento matizado | 400 Laranja          |                          |

CONFORTO OTIMIZADO  
E ANTI BORBOTO

POLARES  
& SOFTSHELLS



MICRO POLAR LEVE  
ANTI BORBOTO E RESPIRÁVEL



## SOL'S Nova Women 00587

CASACO MICRO POLAR COM FECHO PARA SENHORA

**QUALIDADE** - MICRO POLAR 200 - 100% poliéster de alta densidade - Corte curto - Anti borboto - Forro dos bolsos 100% poliéster em rede

**ESTILO** - Fecho completo - 2 bolsos laterais com fecho - Cavas com costuras flatlock - Acabamentos nos punhos - Corte cintado



| S     | M     | L     | XL    | XXL   |
|-------|-------|-------|-------|-------|
| 64/44 | 66/47 | 68/50 | 70/53 | 72/56 |



7,2 kg  
38 x 60 x 36 cm



312 T 370 T 145 T 318 T 971 T 959 T 795 T 530 T 286 T

T = TWIN



## SOL'S Nova Men 00586

CASACO MICRO POLAR COM FECHO PARA HOMEM

**QUALIDADE** - MICRO POLAR 200 - 100% poliéster de alta densidade - Corte curto - Anti borboto - Forro dos bolsos 100% poliéster em rede

**ESTILO** - Fecho completo + 2 bolsos laterais com fecho - Cavas com costuras flatlock - Acabamentos nos punhos



| S     | M     | L     | XL    | XXL   | 3XL   |
|-------|-------|-------|-------|-------|-------|
| 70/54 | 72/57 | 74/60 | 76/63 | 78/66 | 80/69 |



8,6 kg  
40 x 60 x 40 cm



312 T 370 T 145 T 318 T 971 T 959 T 795 T 530 T 286 T

T = TWIN

### REFERÊNCIAS DAS CORES SOL'S

145 Vermelho  
286 Verde Fluo

312 Preto  
318 Azul marinho

370 Antracite  
530 Azul Ardósia / Cinza

795 Azul marinho / Verde maçã  
959 Antracite / Laranja

971 Preto / Aqua



CONFORTO OTIMIZADO  
E ANTI BORBOTO

UNISEX



ESSENCIAL  
**E**

## SOL'S Norway 51000

LARGE  
SIZES

COLETE POLAR UNISEXO

**QUALIDADE** - MALHA POLAR 320 - 100% poliéster de densidade elevada - Corte curto -

Anti-borboto - Fita de reforço na gola - Gola alta forrada

**ESTILO** - Corte direito - 3 bolsos com fecho



|     | XS    | S     | M     | L     | XL    | XXL   | 3XL   | 4XL*  | 5XL*  |
|-----|-------|-------|-------|-------|-------|-------|-------|-------|-------|
| A/B | 64/50 | 66/53 | 68/57 | 70/60 | 72/63 | 74/66 | 76/69 | 78/72 | 80/75 |

\*azul marinho, preto, amarelo fluo



7,3 kg  
58 x 40 x 27 cm

### 10 CORES



312 370 146 145 400 281 263 318 241 306





CONFORTO OTIMIZADO  
E ANTI BORBOTO



ESSENCIAL  
**E**

## SOL'S Ness 56000

SWEAT POLAR COM MEIO FECHO UNISSEXO

LARGE  
SIZES

**QUALIDADE** - MALHA POLAR 300 - 100% poliéster de densidade elevada -  
Corte curto - Anti-borboto - Fita de reforço no colarinho  
**ESTILO** - Gola alta dobrável - Punhos elásticos - Meia-lua no topo das costas -  
Parte inferior do artigo com cordão de aperto elástico



|     | S     | M     | L     | XL    | XXL   | 3XL   | 4XL*  | 5XL*  |
|-----|-------|-------|-------|-------|-------|-------|-------|-------|
| A/B | 70/58 | 72/60 | 74/63 | 76/66 | 78/69 | 80/72 | 82/75 | 84/78 |

\*preto e azul marinho



11,7 kg  
58 x 40 x 54 cm

### 8 CORES



312 370 145 400 281 263 318 241

#### REFERÊNCIAS DAS CORES SOL'S

145 Vermelho  
146 Bordo

241 Real  
263 Verde abeto

281 Tilia  
306 Amarelo Fluo

312 Preto  
318 Azul marinho

370 Antracite  
400 Laranja

UNISEX

ORIGINAL 0 LARGE SIZES

## SOL'S TURBO 01652

CASACO EM MALHA POLAR

**QUALIDADE** - 100% Poliéster - 340 g/m<sup>2</sup> - Forro escovado  
**ESTILO** - Casaco com fecho, efeito mouliné - 2 bolsos - Gola redonda - Banda elástica contrastante nos punhos e parte inferior



|     | XS    | S     | M     | L     | XL    | XXL   | 3XL   | 4XL   | 5XL   |
|-----|-------|-------|-------|-------|-------|-------|-------|-------|-------|
| A/B | 68/51 | 69/54 | 70/57 | 71/60 | 72/63 | 73/66 | 74/69 | 75/72 | 76/75 |

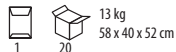

13 kg  
58 x 40 x 52 cm



797

937

204

ORIGINAL 0

## SOL'S NORDIC 55500

CASACO BICOLOR COM FECHO PARA HOMEM

**QUALIDADE** - MALHA POLAR 300 QUALIDADE SUPERIOR - 100% poliéster de densidade elevada - Corte curto - Acabamento anti-borboto - Fita de reforço no colarinho em sarja de algodão natural  
**ESTILO** - Gola alta forrada, com fecho e acabamento diagonal - 2 bolsos com guarnição - Acabamentos contrastantes na gola, corpo e mangas



|     | S     | M     | L     | XL    | XXL   |
|-----|-------|-------|-------|-------|-------|
| A/B | 70/52 | 72/55 | 74/58 | 76/61 | 78/64 |



12,8 kg  
58 x 40 x 50 cm



312

145

318

ORIGINALIDADE DOS ACABAMENTOS EM CONTRASTE



ORIGINAL  
**0**

## SOL'S NEPAL 00588

LARGE  
SIZES

CASACO POLAR COM FORRO SHERPA PARA HOMEM

**QUALIDADE** - MALHA POLAR 380 - 100% poliéster alta densidade - Corte curto - Anti-borboto  
- Forro em sherpa no corpo e gola - Fita de reforço contrastante no colarinho

**ESTILO** - Abertura com fecho e acabamentos em Pele sintética + 2 bolsos laterais - 1 bolso interior com Velcro® - Parte inferior com cordão de aperto elástico com stoppers



A/B

| S     | M     | L     | XL    | XXL   | 3XL   |
|-------|-------|-------|-------|-------|-------|
| 70/54 | 72/57 | 74/60 | 76/63 | 78/66 | 80/69 |



1

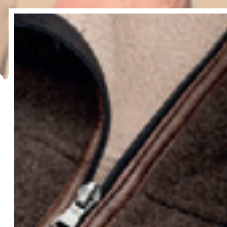

10

8,2 kg  
40 x 60 x 40 cm

FORRO EM SHERPA



312

396

## REFERÊNCIAS DAS CORES SOL'S

145 Vermelho

204 Azul Bugatti / Pro azul marinho

312 Preto

318 Azul marinho

396 Castanho

797 Cinzento escuro / Preto

937 Vermelho / Preto

Softshells para Homem & Senhora

# RELAX & ROXY

Perfeitos para atividades ao ar livre.

9 CORES



312 T



370 T



350 T



102 T



162 T



265 T



232 T



241 T



394 T

T = TWIN

ESSENTIAL  
E

## SOL'S RELAX 46600

LARGE  
SIZES

SOFTSHELL COM FECHO PARA HOMEM

**QUALIDADE** - SOFTSHELL 340 - 94% poliéster - 6% elastano - Membrana impermeável a 8000mm + Respirável

**ESTILO** - 2 bolsos laterais com fecho - 1 bolso no peito com fecho - Cordão de aperto na cintura - Punhos ajustáveis com tira de Velcro® - Fechos SBS



| S     | M     | L     | XL    | XXL   | 3XL   | 4XL   |
|-------|-------|-------|-------|-------|-------|-------|
| 68/56 | 70/59 | 72/62 | 74/65 | 76/68 | 78/71 | 78/74 |



9,2 kg  
60 x 40 x 21 cm

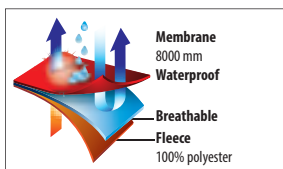

ESSENTIAL  
E

## SOL'S ROXY 46800

CASACO SOFTSHELL COM FECHO PARA SENHORA

**QUALIDADE** - SOFTSHELL 340 - 96% poliéster - 4% elastano - Membrana impermeável a 8000mm + Respirável

**ESTILO** - 2 bolsos laterais com fecho - 1 bolso no peito com fecho - Cordão de aperto na cintura - Punhos ajustáveis com tira de Velcro® - Fechos SBS



| S     | M     | L     | XL    | XXL   |
|-------|-------|-------|-------|-------|
| 64/47 | 66/50 | 68/53 | 70/56 | 72/59 |



7,9 kg  
60 x 40 x 21 cm

### REFERÊNCIAS DAS CORES SOL'S

102 Branco  
162 Vermelho Pimenta  
232 Azul abismo  
241 Real

265 Verde absinto  
312 Preto

350 Cinzento matizado  
370 Antracite

394 Chocolate escuro



SOFTSHELL COM  
3 CAMADAS RESPIRÁVEIS



SOFTSHELL COM  
3 CAMADAS RESPIRÁVEIS



ESSENCIAL  
**E**

## SOL'S RALLYE WOMEN 46801

SOFTSHELL SEM MANGAS PARA SENHORA

**QUALIDADE** - SOFTSHELL 340 - 94% poliéster - 6% elastano -  
Membrana impermeável 8000 mm + respirável

**ESTILO** - 2 bolsos laterais com fecho + 1 bolso no peito com fecho -  
Cordões de aperto na cintura - Fechos SBS



|     | S     | M     | L     | XL    | XXL   |
|-----|-------|-------|-------|-------|-------|
| A/B | 62/46 | 64/49 | 66/52 | 68/55 | 70/58 |



6 kg  
60 x 40 x 20 cm



ESSENCIAL  
**E**

LARGE  
SIZES

## SOL'S RALLYE MEN 46601

SOFTSHELL SEM MANGAS PARA HOMEM

**QUALIDADE** - SOFTSHELL 340 - 94% poliéster - 6% elastano -  
Membrana impermeável a 8000mm + Respirável

**ESTILO** - 2 bolsos laterais com fecho + 1 bolso frontal com fecho -  
Cordão de aperto na cintura - Fechos SBS



|     | S     | M     | L     | XL    | XXL   | 3XL   |
|-----|-------|-------|-------|-------|-------|-------|
| A/B | 66/56 | 68/59 | 70/62 | 72/65 | 74/68 | 76/71 |



7 kg  
60 x 40 x 21 cm

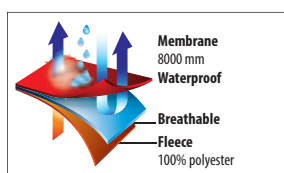

**T** = TWIN

SOFTSHELL RESPIRÁVEL  
3 CAMADAS

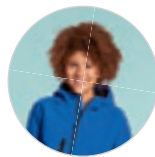

ESSENCIAL  
**E**

ESSENCIAL  
**E**

LARGE  
SIZES

## SOL'S REPLAY WOMEN 46802

SOFTSHELL COM CAPUZ PARA SENHORA

**QUALIDADE** - SOFTSHELL 340 - 94% poliéster - 6% elastano - Membrana impermeável a 8000mm + Respirável

**ESTILO** - 2 bolsos laterais com fecho - 1 bolso no peito com fecho - Cordões de aperto ajustáveis na cintura - Mangas ajustáveis nos punhos com Velcro® - Capuz com cordões de aperto - Fechos SBS



|     | S     | M     | L     | XL    | XXL   |
|-----|-------|-------|-------|-------|-------|
| A/B | 64/47 | 66/50 | 68/53 | 70/56 | 72/59 |

1 10 9 kg  
60 x 40 x 25 cm

VERSÃO CRIANÇA :  
REPLAY KIDS - 46603  
PÁGINA 211

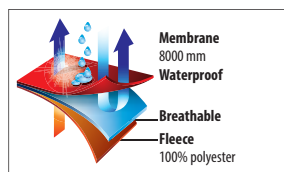

## SOL'S REPLAY MEN 46602

SOFTSHELL COM CAPUZ PARA HOMEM

**QUALIDADE** - SOFTSHELL 340 - 94% poliéster - 6% elastano - Membrana impermeável 8000mm + Respirável

**ESTILO** - 2 bolsos laterais com fecho - 1 bolso frontal com fecho - Cordão de aperto ajustável na cintura - Punhos ajustáveis com tira de Velcro® - Capuz com cordão de aperto - Fechos SBS



|     | XS    | S     | M     | L     | XL    | XXL   | 3XL   |
|-----|-------|-------|-------|-------|-------|-------|-------|
| A/B | 66/54 | 68/56 | 70/59 | 72/62 | 74/65 | 76/68 | 78/71 |

1 10 9,5 kg  
60 x 40 x 25 cm



T = TWIN

REFERÊNCIAS DAS CORES SOL'S

102 Branco

162 Vermelho Pimenta

241 Real

312 Preto

319 Azul profundo

350 Cinzento matizado

394 Chocolate escuro



**BEST DEAL** **BD** **SOL'S RACE WOMEN** 01194

CASACO SOFTSHELL COM FECHO PARA SENHORA

**QUALIDADE** - SOFTSHELL 280 - 96% poliéster - 4% elastano - 2 camadas  
**ESTILO** - 2 bolsos laterais - Fechos SBS



|     | S     | M     | L     | XL    | XXL   |
|-----|-------|-------|-------|-------|-------|
| A/B | 62/47 | 64/50 | 66/53 | 68/59 | 70/59 |



5,4 kg  
60 x 40 x 18 cm

**BEST DEAL** **BD** **SOL'S RACE MEN** 01195

CASACO SOFTSHELL COM FECHO PARA HOMEM

**QUALIDADE** - SOFTSHELL 280 - 96% poliéster - 4% elastano - 2 camadas  
**ESTILO** - 2 bolsos laterais - Fechos SBS

**LARGE SIZES**



|     | S     | M     | L     | XL    | XXL   | 3XL   |
|-----|-------|-------|-------|-------|-------|-------|
| A/B | 68/54 | 70/57 | 72/60 | 74/62 | 76/65 | 78/68 |



5,4 kg  
60 x 40 x 18 cm



312T

162T

319T

**T** = TWIN



312T

162T

319T

**T** = TWIN



MATERIAL ULTRALEVE E BICOLOR

**ORIGINAL 0** SOL'S ROLLINGS WOMEN 01625

SOFTSHELL BICOLOR ULTRA LEVE PARA SENHORA

**QUALIDADE** - 100% Poliéster - 180 g/m<sup>2</sup> - Ultra-leve e malha técnica stretch - Membrana TPU - Membrana impermeável: 5000 mm; respirável

**ESTILO** - Abertura com fecho - Viés elástico contrastante na gola, punhos e parte inferior - Mangas raglan - 2 bolsos laterais com fecho - 1 bolso interior



| S     | M     | L     | XL    | XXL   |
|-------|-------|-------|-------|-------|
| 63/46 | 64/49 | 65/52 | 66/55 | 67/58 |



4,2 kg  
55 x 36 x 14 cm



797 T

506 T

505 T

507 T

T = TWIN

**ORIGINAL 0** SOL'S ROLLINGS MEN 01624

SOFTSHELL BICOLOR ULTRA LEVE PARA HOMEM

**QUALIDADE** - 100% Poliéster - 180 g/m<sup>2</sup> - Ultra-leve e malha técnica stretch - Membrana TPU - Membrana impermeável: 5000 mm; respirável

**ESTILO** - Abertura com fecho - Viés elástico contrastante na gola, punhos e parte inferior - Mangas raglan - 2 bolsos laterais com fecho - 1 bolso interior

LARGE SIZES



| S     | M     | L     | XL    | XXL   | 3XL   |
|-------|-------|-------|-------|-------|-------|
| 69/54 | 70/57 | 71/60 | 72/63 | 73/66 | 74/69 |



5,2 kg  
62 x 39 x 14 cm



797 T

506 T

505 T

507 T

T = TWIN

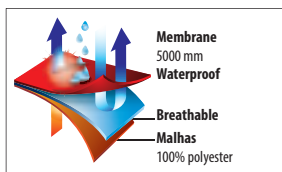

REFERÊNCIAS DAS CORES SOL'S

162 Vermelho Pimenta

312 Preto

319 Azul profundo

505 Azul profundo / Cinzento

506 Vermelho Pimenta / Cinzento

507 Aqua / Azul profundo

797 Cinzento escuro / Preto



UNISEX



CAPUZ E MANGAS REMOVÍVEIS



ESSENCIAL  
**E**

## SOL'S TRANSFORMER 01647

LARGE  
SIZES

SOFTSHELL COM MANGAS E CAPUZ REMOVÍVEIS

**QUALIDADE** - SOFTSHELL 340 - Exterior: 95% poliéster - 5% elastano - Interior: micropolar - Membrana TPU - Membrana impermeável: 8000 mm; respirável  
**ESTILO** - Aperto com fecho - 3 bolsos com fecho - Mangas removíveis e capuz de pala - Cordão no capuz e parte inferior



|     | XS    | S     | M     | L     | XL    | XXL   | 3XL   | 4XL   | 5XL   |
|-----|-------|-------|-------|-------|-------|-------|-------|-------|-------|
| A/B | 70/52 | 71/55 | 72/58 | 73/61 | 74/64 | 75/67 | 76/70 | 77/73 | 78/76 |



10,70 kg  
60 x 40 x 28 cm



312

370

319

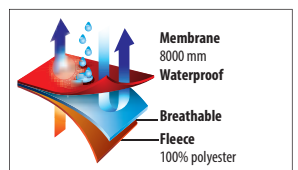



## SOL'S ROCK MEN 46604



CASACO SOFTSHELL DE INVERNO PARA HOMEM

**QUALIDADE** - SOFTSHELL 340 - Exterior: 95% poliéster - 5% elastano - Membrana impermeável: 8000 mm; respirável - Forro: Tafetá 100% poliéster - Alcochoamento: 100% poliéster 160 gsm

**ESTILO** - Softshell para homem totalmente alcochoado - Capuz removível com pala, ajustável com 2 cordões de aperto, stoppers e tira de velcro® - 3 bolsos na parte da frente com fecho + 1 bolso com fecho na manga + 1 bolso interior com fecho + 1 bolso interior em rede - Punhos ajustáveis com velcro® e elástico interior - Cordão elástico na parte inferior - Fechos SBS



|     | S     | M     | L     | XL    | XXL   | 3XL   |
|-----|-------|-------|-------|-------|-------|-------|
| A/B | 76/55 | 78/58 | 80/61 | 82/64 | 84/67 | 86/70 |



15,5 kg  
62 x 40 x 46 cm



## SOL'S ROCK WOMEN 46804

CASACO SOFTSHELL DE INVERNO PARA SENHORA

**QUALIDADE** - SOFTSHELL 340 - Exterior: 95% poliéster - 5% elastano - Membrana impermeável: 8000 mm; respirável - Forro: Tafetá 100% poliéster - Alcochoamento: 100% poliéster 160 gsm

**ESTILO** - Softshell para senhora totalmente alcochoado - Capuz removível com pala, ajustável com 2 cordões de aperto, stoppers e tira de velcro® - 3 bolsos na parte da frente com fecho + 1 bolso com fecho na manga + 1 bolso interior com fecho + 1 bolso interior em rede - Punhos ajustáveis com velcro® e elástico interior - Cordão elástico na parte inferior - Fechos SBS



|     | S     | M     | L     | XL    | XXL   |
|-----|-------|-------|-------|-------|-------|
| A/B | 64/46 | 66/49 | 68/52 | 70/55 | 72/58 |



12,5 kg  
68 x 38 x 46 cm



312 T

319 T

T = TWIN

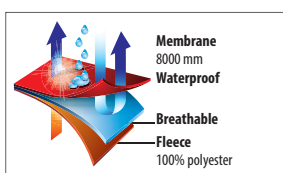

312 T

319 T

T = TWIN

### REFERÊNCIAS DAS CORES SOL'S

312 Preto

319 Azul profundo

370 Antracite

CANAL SAINT MARTIN



**COLETES** 158-163  
**BLUSÕES** 164-169  
**CASACOS ACOLCHOADOS,  
COLETES & PARKAS** 170-187

**BODYWARMERS  
WINDBREAKERS &**

**PARKAS**

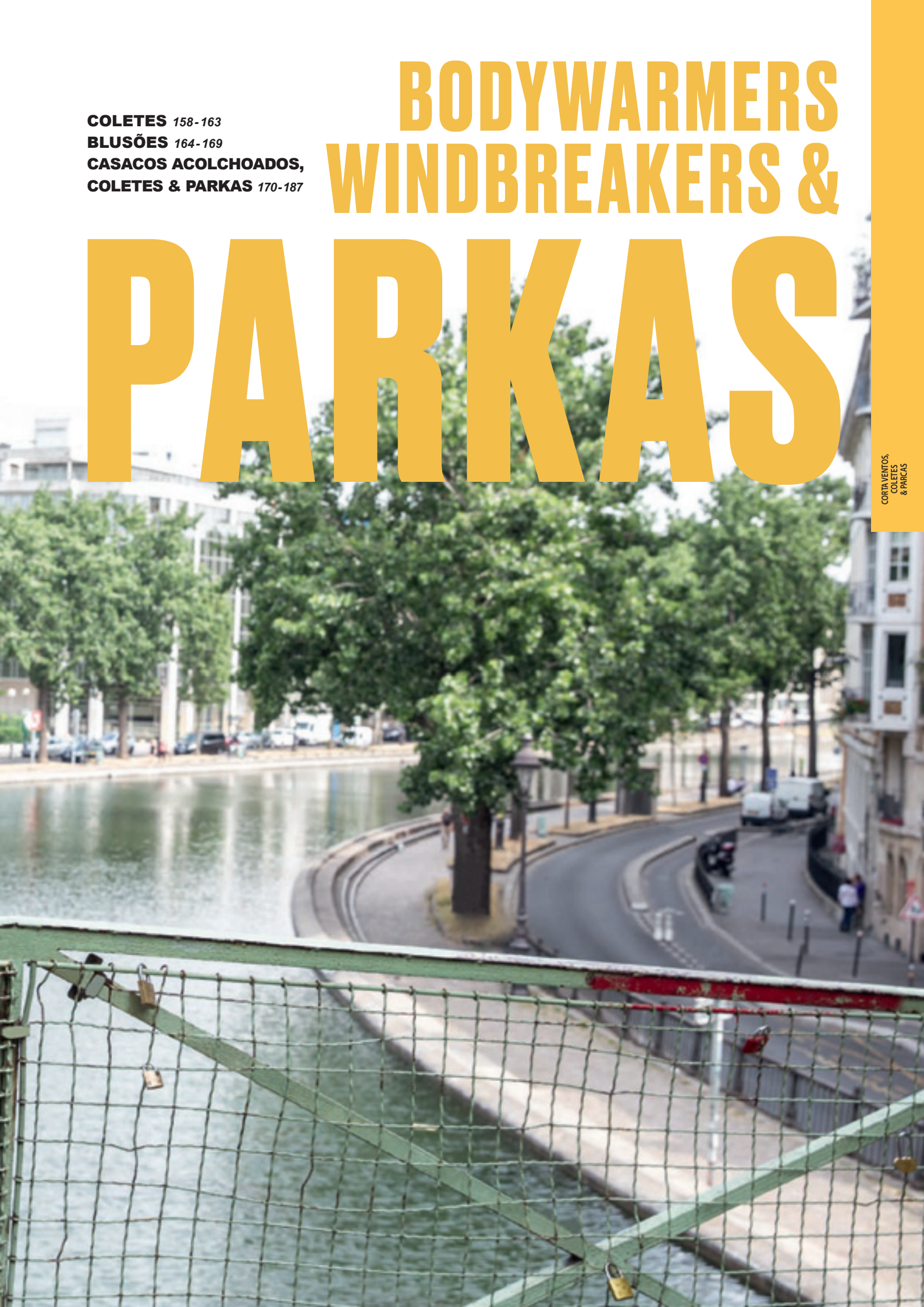

ADAPTÁVEL A TODAS AS ATIVIDADES  
ATÉ AO 5XL



UNISEX

ESSENCIAL  
**E**

## SOL'S WARM 44002

LARGE  
SIZES

COLETE ALCOCHOADO

**QUALIDADE** - Exterior 100% nylon 210T - À prova de água e vento - Revestimento AC - Forro: 100% poliéster 190T - Gola forrada em cinzento contrastante 100% poliéster 190T - Corpo alcochoado em poliéster 220 g/m<sup>2</sup>

**ESTILO** - Abertura com fecho - 2 bolsos laterais com fecho



A/B

|  | S     | M     | L     | XL    | XXL   | 3XL   | 4XL   | 5XL   |
|--|-------|-------|-------|-------|-------|-------|-------|-------|
|  | 67/56 | 69/59 | 71/62 | 73/65 | 75/68 | 78/71 | 81/74 | 84/77 |



1



5,5 kg  
58 x 40 x 40 cm

### 8 CORES

|  |     |
|--|-----|
|  | 312 |
|  | 370 |
|  | 145 |
|  | 400 |
|  | 266 |
|  | 318 |
|  | 248 |
|  | 241 |



PENUGEM LEVE  
QUE RETÉM O CALOR

CORTAVENTOS,  
COLETES  
& PARCAS



ORIGINAL  
**0**

## SOL'S WAVE WOMEN 01437

COLETE LEVE PARA SENHORA

**QUALIDADE** - 100% nylon - Forro: 100% nylon - Enchimento: 100% poliéster - 180 g/m<sup>2</sup>

**ESTILO** - 2 bolsos com fecho à cor do forro - Gola alta, corte justo - Acabamento à cor em viés na parte inferior



|     | S     | M     | L     | XL    | XXL   |
|-----|-------|-------|-------|-------|-------|
| A/B | 60/47 | 62/49 | 64/51 | 66/53 | 68/55 |



3,4 kg  
60 x 40 x 30 cm



VERSÃO DE MANGA COMPRIDA:

RIDE MEN - 01193

RIDE WOMEN - 01170

PÁGINA 180



312 T 351 T 318 T 282 T

T = TWIN

ORIGINAL  
**0**

## SOL'S WAVE MEN 01436

COLETE LEVE PARA HOMEM

**QUALIDADE** - 100% nylon - Forro: 100% nylon - Enchimento: 100% poliéster - 180 g/m<sup>2</sup>

**ESTILO** - 2 bolsos com fecho à cor do forro - Gola alta, corte justo - Acabamento à cor em viés na parte inferior



|     | S     | M     | L     | XL    | XXL   | 3XL   |
|-----|-------|-------|-------|-------|-------|-------|
| A/B | 68/55 | 70/57 | 72/59 | 74/61 | 76/63 | 78/65 |



3,8 kg  
60 x 40 x 30 cm



### REFERÊNCIAS DAS CORES SOL'S

145 Vermelho  
241 Real

248 Azul Ardósia  
266 Verde floresta

282 Lima fluo  
312 Preto

318 Azul marinho  
351 Cinza metal

370 Antracite  
400 Laranja

New!

EXCELENTE RELAÇÃO  
QUALIDADE/PREÇO

9 BOLSOS



UNISEX

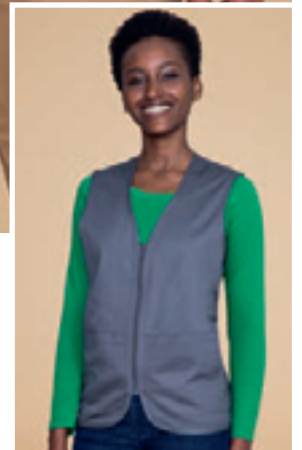

ESSENCIAL  
LARGE  
SIZES

## SOL'S WILD 43630

COLETE MULTIFUNÇÕES COM VÁRIOS BOLSOS, UNISEXO

QUALIDADE - POLIALGODÃO 200 - 65% poliéster - 35% algodão  
ESTILO - 9 bolsos, incluindo 1 para telemóvel - Meio forro em rede de nylon



| S     | M     | L     | XL    | XXL   | 3XL   |
|-------|-------|-------|-------|-------|-------|
| 66/55 | 68/58 | 70/61 | 72/64 | 74/67 | 76/70 |

1 25 9,3 kg  
34 x 40 x 26 cm

|     |
|-----|
| 312 |
| 318 |
| 123 |

BESTIDEAL  
LARGE  
SIZES

TEAR AWAY

## SOL'S WALLACE 02110

COLETE UNISEXO

QUALIDADE - SARJA - 65% poliéster, 35% algodão - 200 g/m<sup>2</sup>  
ESTILO - Abertura com fecho - 2 bolsos frontais com compartimento para caneta - 1 bolso interior



| XS    | S     | M     | L     | XL    | XXL   | 3XL   | 4XL   |
|-------|-------|-------|-------|-------|-------|-------|-------|
| 66/49 | 67/52 | 68/55 | 69/58 | 70/61 | 71/64 | 72/67 | 73/70 |

5 30 10 kg  
34 x 40 x 26 cm

|     |
|-----|
| 312 |
| 370 |
| 145 |
| 266 |
| 319 |
| 123 |





REVERSÍVEL  
FORRO MALHA ESCOVADA

UNISEX



GOLA ALTA COM  
2 BOTÕES DE MOLA

CORTAVENTOS,  
COLETES  
& PARCAS



## SOL'S WINNER 44001

COLETE UNISEXO REVERSÍVEL EM CONTRASTE

**QUALIDADE** - Exterior 100% nylon 210T - À prova de água e vento - Revestimento AC - Gola e corpo forrados a malha polar antracite - 100% poliéster 210g/m<sup>2</sup>

**ESTILO** - Abertura com fecho à cor - Reversível - 2 bolsos

|     | XS    | S     | M     | L     | XL    | XXL   |
|-----|-------|-------|-------|-------|-------|-------|
| A/B | 64/52 | 66/55 | 68/58 | 70/61 | 72/64 | 74/67 |

10,9 kg  
58 x 40 x 37 cm



|     |
|-----|
| 312 |
| 145 |
| 400 |
| 266 |
| 318 |
| 256 |
| 123 |



LARGE  
SIZES

## SOL'S EQUINOX PRO 80503

COLETE DE TRABALHO

**QUALIDADE** - POLIALGODÃO - 65% poliéster - 35% algodão

**ESTILO** - Gola alta com 2 botões de mola - 6 bolsos, incluindo 1 interior - Ajustes elásticos nas costas em ambos os lados

|     | S     | M     | L     | XL    | XXL   | 3XL   | 4XL   | 5XL   |
|-----|-------|-------|-------|-------|-------|-------|-------|-------|
| A/B | 64/58 | 66/61 | 68/64 | 70/67 | 72/70 | 74/74 | 77/78 | 80/82 |

9,8 kg  
60 x 40 x 40 cm



|     |
|-----|
| 312 |
| 384 |
| 145 |
| 264 |
| 317 |

### REFERÊNCIAS DAS CORES SOL'S

123 Corda  
145 Vermelho

256 Real  
264 Verde garrafa

266 Verde floresta  
312 Preto

317 Pro azul marinho  
318 Azul marinho

319 Azul profundo  
370 Antracite

384 Cinzento escuro  
400 Laranja



PRODUTO ANTIRRASGO  
E REFORÇADO COM UM REBITE



ORIGINAL  
**0**

## SOL'S WELLS 59100

LARGE  
SIZES

COLETE ANTI-RASGO

**QUALIDADE** - ANTI-RASGO - Exterior: 100% nylon com cobertura «Milky» -  
Forro: 100% poliéster - Alcochoamento: 100% poliéster - 200 g/m<sup>2</sup>

**ESTILO** - Gola alta forrada em malha polar com 2 botões de mola - 2 bolsos frontais com  
abertura lateral, reforçados com 2 fixadores e pala na abertura com tira de velcro® + 2 bolsos  
no peito + 1 bolso interior - Cordão de aperto interior e elástico na cintura - Cavas justas para  
proteção ao vento - 2 fechos laterais na parte inferior para liberdade de movimentos



|     | S     | M     | L     | XL    | XXL   | 3XL   | 4XL   |
|-----|-------|-------|-------|-------|-------|-------|-------|
| A/B | 68/55 | 71/58 | 74/61 | 77/64 | 80/67 | 83/70 | 83/73 |



7 kg  
58 x 40 x 40 cm

1

10



312

370

145

318

ATÉ AO 5XL

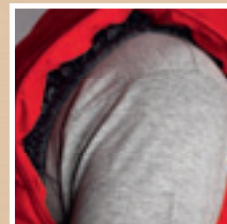

ORIGINAL  
**0**

## SOL'S VIPER 59000

LARGE  
SIZES

COLETE

**QUALIDADE** - Microfibra revestida com PVC - Forro em poliéster 190T - Impermeável - Tecido exterior com toque pele de pêssego

**ESTILO** - Gola alta almofadada - Vários bolsos - Cavas justas, resistentes à entrada de vento - Cordão elástico de aperto na cintura



|  | S     | M     | L     | XL    | XXL   | 3XL*  | 4XL*  | 5XL*  |
|--|-------|-------|-------|-------|-------|-------|-------|-------|
|  | 65/58 | 68/61 | 71/64 | 74/67 | 77/70 | 80/73 | 83/76 | 86/79 |

\*antracite, azul marinho e preto



9 kg  
60 x 40 x 30 cm



312

370

145



400

263

318

REFERÊNCIAS DAS CORES SOL'S

145 Vermelho

263 Verde abeto

312 Preto

318 Azul marinho

370 Antracite

400 Laranja



UNISEX

BEST IDEAL  
**BD**

## SOL'S Shift 01618

BLUSÃO UNISEXO À PROVA DE ÁGUA

QUALIDADE - 100% poliéster 210T

ESTILO - Abertura com fecho - Cordão no capuz e parte inferior -  
Punhos elásticos - 2 bolsos com fecho

LARGE  
SIZES



| XS      | S       | M       | L       | XL      | XXL     | 3XL     |
|---------|---------|---------|---------|---------|---------|---------|
| 74,5/54 | 75,5/60 | 76,5/63 | 77,5/66 | 78,5/69 | 79,5/72 | 80,5/75 |



6,6 kg  
58 x 40 x 25 cm

5

30

### 10 CORES



312 102 145 400 301 281 266 319 241 321



CORTAVENTOS,  
COLETES  
& PARCAS

2 BOLSOS  
LATERAIS  
COM FECHO

UNISEX

ESSENCIAL  
**E**

## SOL'S Surf 32000

BLUSÃO UNISEXO À PROVA DE ÁGUA

**QUALIDADE** - 100% Nylon 210T - Impermeável  
**ESTILO** - Abertura com fecho - Capuz dobrável e cordão de aperto na gola  
- 2 bolsos exteriores com fecho - Sistema de embalagem in bag com cinto elástico - Punhos elásticos - Ilhosos de ventilação



| XS    | S     | M     | L     | XL    | XXL   |
|-------|-------|-------|-------|-------|-------|
| 68/56 | 71/60 | 74/64 | 78/68 | 81/73 | 84/79 |



11,7 kg  
58 x 40 x 27 cm



SISTEMA DE EMBALAMENTO  
IN BAG



VERSÃO CRIANÇA:  
SURF KIDS - 32300  
PÁGINA 210

13 CORES

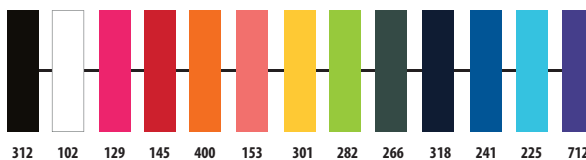

### REFERÊNCIAS DAS CORES SOL'S

102 Branco  
129 Rosa fluorescente 2

145 Vermelho  
153 Coral Fluo

225 Azul atol  
241 Real

266 Verde floresta  
281 Tilia

282 Lima fluo  
301 Amarelo

312 Preto  
318 Azul marinho

319 Azul profundo  
321 Água

400 Laranja  
712 Roxo escuro

**SOL'S** 165



UNISEX

ORIGINAL  
0

## SOL'S Shore 01169

LARGE  
SIZES

CORTA VENTO UNISEXO

**QUALIDADE** - 100% nylon 210T - À prova de água e vento  
**ESTILO** - Fecho contrastante - Parte inferior, punhos e capuz com elástico - Bolsos laterais com fecho contrastante - Mangas raglã - Corta vento dobrável dentro do bolso



| XS    | S     | M     | L     | XL    | XXL   | 3XL   |
|-------|-------|-------|-------|-------|-------|-------|
| 65/52 | 67/55 | 69/58 | 71/61 | 73/64 | 75/67 | 77/70 |



9 kg  
58 x 40 x 27 cm

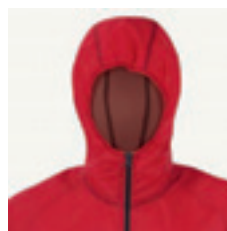

DOBRÁVEL DENTRO DO BOLSO



CONFORTÁVEL GRAÇAS  
AO FORRO EM REDE

CORTA-VENTOS,  
COLETES  
& PARCAS

UNISEX

ORIGINAL  
**0**

## SOL'S Skate 01171

CORTA-VENTO UNISEXO

LARGE  
SIZES

**QUALIDADE** - Exterior: 100% nylon à prova de água e vento -  
Forro: Malha em rede 100% poliéster

**ESTILO** - Fecho contrastante - Bolsos laterais



| XS    | S     | M     | L     | XL    | XXL   | 3XL   |
|-------|-------|-------|-------|-------|-------|-------|
| 68/51 | 70/55 | 72/58 | 74/61 | 76/64 | 78/67 | 80/70 |



13,6 kg  
64 x 44 x 41 cm



891

893

889



894

887

### REFERÊNCIAS DAS CORES SOL'S

145 Vermelho  
241 Real

282 Lima fluo  
312 Preto

318 Azul marinho  
887 Lima fluo / Real

889 Real / Amarelo fluorescente  
891 Preto / Cinzento escuro

893 Azul marinho / Real  
894 Camo / Real

REVERSÍVEL



ESSENTIAL  
**E**

## SOL'S Switch 00593

CORTA VENTO CONTRASTANTE E REVERSÍVEL, UNISSEXO

**QUALIDADE** - Exterior 100% nylon 210T - À prova de água e vento - Revestimento AC - Forro em malha polar 100% poliéster 210 g/m<sup>2</sup>  
**ESTILO** - Exterior: Fecho em cinza contrastante - 2 bolsos laterais com guarnições contrastantes - Punhos + parte inferior do artigo com acabamento elástico - Reversível - Forro: Malha polar com 2 bolsos laterais



| S     | M     | L     | XL    | XXL   | 3XL   |
|-------|-------|-------|-------|-------|-------|
| 70/56 | 72/59 | 74/62 | 76/65 | 78/68 | 80/71 |



11,8 kg  
60 x 40 x 36 cm



312

318

241

ORIGINAL  
**O**

## SOL'S Score 00592

CORTA-VENTO FORRADO

**QUALIDADE** - Taslan 184T - 100% poliéster - À prova de água e vento - Revestimento AC - Forro em mesh 100% poliamida  
**ESTILO** - Fecho oculto na parte da frente - 2 bolsos laterais + 1 bolso interior - Punhos ajustáveis com velcro - Capuz com forro em rede, dobrável na gola



| S     | M     | L     | XL    | XXL   | 3XL   |
|-------|-------|-------|-------|-------|-------|
| 73/55 | 75/58 | 76/60 | 78/63 | 80/66 | 81/69 |



13,7 kg  
67 x 41 x 25 cm

FORRO EM REDE



312

370

318





FORRO EM JERSEY  
IDEAL PARA MEIA ESTAÇÃO



## SOL'S Mistral 46000

**CORTA-VENTO IMPERMEÁVEL E RESISTENTE AO VENTO FORRADO A JERSEY**

**QUALIDADE** - Exterior: 100% nylon à prova de água e vento - Interior: 100% poliéster com forro em jersey

**ESTILO** - Abertura com pala, fecho e botões de mola - Punhos elásticos com botões de mola - Vários bolsos - Gola com capuz dobrável e cordão de aperto - Ilhoses de ventilação - Aberturas laterais com cordão de aperto e stoppers



|     | S     | M     | L     | XL    | XXL   |
|-----|-------|-------|-------|-------|-------|
| A/B | 73/63 | 76/65 | 79/67 | 82/69 | 84/72 |



16 kg  
58 x 40 x 35 cm



312

145

400



266

318

241

New!

FORRO EM MESH



UNISEX



ESSENCIAL E

### SOL'S Ralph 02757

CASACO UNISEXO

LARGE SIZES

QUALIDADE - TASLAN - 100% nylon - Revestimento PU - Forro: mesh 100% poliéster  
ESTILO - Abertura com fecho - Interior da gola e punhos em rib às riscas - Parte inferior em rib liso - 2 bolsos frontais - 1 bolso interior



TEAR AWAY



|     | XS      | S       | M       | L       | XL      | XXL     | 3XL     |
|-----|---------|---------|---------|---------|---------|---------|---------|
| A/B | 68/50,5 | 70/53,5 | 72/56,5 | 74/59,5 | 75/62,5 | 76/65,5 | 77/68,5 |



1



20

16 kg  
60 x 40 x 35 cm



145

231

New!



FORRO EM MESH

UNISEX



CORFAMENTOS,  
COLETES  
& PARCAS



### SOL'S Rody 02756

CASACO UNISEXO



**QUALIDADE** - TASLAN - 100% nylon - Revestimento PU - Forro: mesh 100% poliéster  
**ESTILO** - Abertura com fecho - Gola, punhos e parte inferior em rib - 2 bolsos frontais - 1 bolso interior



TEAR AWAY



|     | XS      | S       | M       | L       | XL      | XXL     | 3XL     |
|-----|---------|---------|---------|---------|---------|---------|---------|
| A/B | 68/50,5 | 70/53,5 | 72/56,5 | 74/59,5 | 75/62,5 | 76/65,5 | 77/68,5 |



16 kg  
60 x 40 x 35 cm



312

231

#### REFERÊNCIAS DAS CORES SOL'S

145 Vermelho

231 Azul noite

312 Preto



UNISEX



ORIGINAL  
**0**

## SOL'S REMINGTON 01617

LARGE  
SIZES

**BOMBER JACKET UNISSEXO**

**QUALIDADE** - 100% nylon - Forro: 100% poliéster - Enchimento: 100% poliéster - Gramagem: 172 g/m<sup>2</sup>

**ESTILO** - Abertura com fecho - Gola, punhos e parte inferior em rib - 2 bolsos com aba e molas - 1 bolso com fecho na manga - Forro contrastante em laranja



| XS      | S       | M       | L       | XL      | XXL     | 3XL     |
|---------|---------|---------|---------|---------|---------|---------|
| 67,5/61 | 68,5/64 | 69,5/67 | 70,5/70 | 71,5/73 | 72,5/76 | 73,5/79 |



11,4 kg  
60 x 42 x 44 cm



312

319

406



ORIGINAL  
0

# SOL'S REBEL 01616

LARGE  
SIZES

BOMBER JACKET UNISEXO

**QUALIDADE** - 100% nylon - Forro: 100% poliéster -  
Enchimento: 100% poliéster - Gramagem: 60 g/m<sup>2</sup>

**ESTILO** - Abertura com fecho - Gola, punhos e parte inferior em rib -  
2 bolsos com aba e molas - 1 bolso com fecho na manga - Forro à cor



| XS    | S     | M     | L     | XL    | XXL   | 3XL   |
|-------|-------|-------|-------|-------|-------|-------|
| 68/53 | 69/56 | 70/59 | 71/62 | 72/65 | 73/68 | 74/71 |



8,6 kg  
60 x 40 x 42cm



312

319

406



UNISEX



CORTAVENTOS,  
COLETES  
& PARCAS

NEOPRENE - ESTILO CASUAL



UNISEX



**SOL'S VOLT** 01646

LARGE SIZES

CASACO COM CAPUZ UNISEXO

**QUALIDADE** - Neoprene piqué 380 g/m<sup>2</sup> - 83% poliéster - 13% viscose - 4% elastano

**ESTILO** - Abertura com fecho - 2 bolsos canguru - Cordão e stoppers no capuz - Punhos e parte inferior em rib - 2 bolsos



|     | XS    | S     | M     | L     | XL    | XXL   | 3XL   |
|-----|-------|-------|-------|-------|-------|-------|-------|
| A/B | 66/48 | 67/51 | 68/54 | 69/57 | 70/60 | 71/63 | 72/66 |

14,1 kg  
60 x 40 x 35cm



312

348

319



NEOPRENE - CORES URBANAS

UNISEX



## SOL'S VOLTAGE 01645



CASACO BI-MATERIAL UNISSEXO COM CAPUZ

**QUALIDADE** - Neoprene piqué 380 g/m<sup>2</sup> - 83% poliéster - 13% viscose - 4% elastano - Inserção e capuz em tason - 100% nylon

**ESTILO** - Abertura com fecho - Cordão e stoppers no capuz - Punhos e parte inferior em canelado contrastante - 2 bolsos



|     | XS    | S     | M     | L     | XL    | XXL   | 3XL   |
|-----|-------|-------|-------|-------|-------|-------|-------|
| A/B | 66/47 | 67/50 | 68/53 | 69/56 | 70/59 | 71/62 | 72/65 |



12,8 kg  
60 x 40 x 35cm



500

508

REFERÊNCIAS DAS CORES SOL'S

312 Preto

319 Azul profundo

348 Antracite matizado

500 Antracite matizado / Preto

508 Cinzento matizado / Azul profundo



NEOPRENE  
ESTILO URBANO



UNISEX



PREMIUM  
**P**

SOL'S  
**VOLCANO** 01644

LARGE  
SIZES

CASACO BI-MATERIAL UNISEXO

**QUALIDADE** - Neoprene 320 g/m<sup>2</sup> - 65% poliéster - 30% viscose - 5% elastano -  
Corpo frontal em nylon acolchoado - Enchimento em poliéster

**ESTILO** - Abertura com fecho - Gola redonda com botões de pressão - Riscas contrastantes -  
2 bolsos com fecho - Costas e punhos em rib



|     | XS    | S     | M     | L     | XL    | XXL   | 3XL   |
|-----|-------|-------|-------|-------|-------|-------|-------|
| A/B | 68/50 | 69/53 | 70/56 | 71/59 | 72/62 | 73/65 | 74/68 |



12,3 kg  
60 x 40 x 35 cm



500



501



FORRO EM SHERPA  
E QUILTING ELEGANTE



ORIGINAL  
0

## SOL'S ROVER 01615

CASACO ALCOLCHOADO UNISSEXO

**QUALIDADE** - 100% nylon 210T - Enchimento: 100% poliéster -  
Forro sherpa contrastante 100% poliéster

**ESTILO** - Abertura com fecho - 2 bolsos - Punhos elásticos -  
Forro em sherpa no capuz e corpo



|     | XS      | S       | M       | L       | XL      | XXL     | 3XL     |
|-----|---------|---------|---------|---------|---------|---------|---------|
| A/B | 71,5/53 | 72,5/56 | 73,5/59 | 74,5/62 | 75,5/65 | 76,5/68 | 77,5/71 |



8,8 kg  
62 x 38 x 34cm



312

319

406

UNISEX



PERFEITO PARA USAR  
COM UM BLAZER



CAPUZ PRÁTICO  
E MUITOS FECHOS

UNISEX



ESSENCIAL  
**E**

### SOL'S Rex 01619

CASACO MEIA ESTAÇÃO

**QUALIDADE** - 100% poliéster Taslan - Forro: 100% poliéster 210T -  
Enchimento: 100% poliéster - Gramagem: 155 g/m<sup>2</sup>

**ESTILO** - Casaco urbano acolchoado - Abertura com fecho e molas - Gola com fecho  
que contém um capuz - 3 bolsos frontais (bolsos com pala) - 1 bolso interior

LARGE  
SIZES



|     | S       | M       | L       | XL      | XXL     | 3XL     |
|-----|---------|---------|---------|---------|---------|---------|
| A/B | 78,5/58 | 79,5/61 | 80,5/64 | 81,5/67 | 82,5/70 | 83,5/73 |



10,6 kg  
62 x 42 x 27 cm



ESSENCIAL  
**E**

### SOL'S Record 43500

PARCA UNISEXO ALMOFADADA COM  
REVESTIMENTO POLAR

**QUALIDADE** - OXFORD 300D - Forrada em poliéster oxford 300D com malha polar e nylon almofadado  
**ESTILO** - Abertura com carcela, fecho e botões de mola - Punhos ajustáveis com velcro® - Vários bolsos  
- Gola com capuz dobrável e abertura em velcro® - Fechos SBS

LARGE  
SIZES



|     | XS    | S     | M     | L     | XL    | XXL   | 3XL   |
|-----|-------|-------|-------|-------|-------|-------|-------|
| A/B | 81/54 | 82/57 | 83/60 | 84/63 | 85/66 | 86/69 | 87/72 |



11,8 kg  
65 x 40 x 35 cm



New!



UNISEX



UNISEX

CORFAMENTOS,  
COLETES  
& PARCAS

BEST IDEAL  
**BD**

### SOL'S Robyn 02109

CASACO UNISSEX COM FORRO ACOIHOADO

**QUALIDADE** - OXFORD - 100% poliéster - Revestimento em PVC - Forro: 100% poliéster -  
Enchimento: 100% poliéster 170 g/m<sup>2</sup>

**ESTILO** - Abertura com fecho de correr deslizante duplo e carcela com tiras de velcro e molas de pressão ocultas - Capuz dentro da gola - Gola forrada no interior - 2 bolsos exteriores com abas - 1 bolso interior - Apertos no punho



TEAR AWAY



A/B

| XS    | S     | M     | L     | XL    | XXL   | 3XL   | 4XL   |
|-------|-------|-------|-------|-------|-------|-------|-------|
| 84/54 | 85/57 | 86/60 | 87/63 | 88/66 | 89/69 | 90/72 | 91/75 |



1



10

9 kg  
60 x 40 x 21 cm

|  |     |
|--|-----|
|  | 312 |
|  | 370 |
|  | 351 |
|  | 145 |
|  | 272 |
|  | 319 |
|  | 241 |



ESSENTIAL  
**E**

### SOL'S River 43400

PARCA UNISSEX FORRADA E ALCOCHOADA

**QUALIDADE** - OXFORD - 100% Poliéster - Forro: Poliéster alcochoado

**ESTILO** - Abertura com pala, fecho, velcro® e botões de mola tapados - 2 bolsos exteriores com fecho SBS - 2 bolsos interiores, dos quais 1 é para telemóvel - Gola com capuz dobrável - Gola forrada em malha polar preta

LARGE  
SIZES



A/B

| XS    | S     | M     | L     | XL    | XXL   | 3XL   |
|-------|-------|-------|-------|-------|-------|-------|
| 80/56 | 84/59 | 86/62 | 88/65 | 90/68 | 92/71 | 94/74 |



1



12 kg  
70 x 45 x 30 cm

|  |     |
|--|-----|
|  | 312 |
|  | 384 |
|  | 145 |
|  | 266 |
|  | 319 |



#### REFERÊNCIAS DAS CORES SOL'S

145 Vermelho  
241 Real  
266 Verde floresta  
272 Verde dos prados

312 Preto  
318 Azul marinho

319 Azul profundo  
351 Cinza metal

370 Antracite  
384 Cinzento escuro



ORIGINAL 0

## SOL'S RIDE *WOMEN* 01170

CASACO LEVEMENTE ALCOCHOADO PARA SENHORA

**QUALIDADE** - 100% nylon - Forro: 100% nylon - Acolchoado: 100% poliéster - 180 g/m<sup>2</sup>  
**ESTILO** - 2 bolsos com fecho elaborado que combina com o forro - Gola alta, corte justo - Acabamentos à cor na parte inferior das mangas e do artigo

|     | S     | M     | L     | XL    | XXL   |
|-----|-------|-------|-------|-------|-------|
| A/B | 60/50 | 62/52 | 64/54 | 66/56 | 68/58 |

1 10 4,6 kg  
64 x 42 x 38 cm



312 T

351 T

145 T

318 T

282 T

T = TWIN

180

ORIGINAL 0

## SOL'S RIDE *MEN* 01193

CASACO LEVEMENTE ALCOCHOADO PARA HOMEM

**QUALIDADE** - 100% nylon - Forro: 100% nylon - Acolchoado: 100% poliéster - 180 g/m<sup>2</sup>  
**ESTILO** - 2 bolsos com fecho elaborado que combina com o forro - Gola alta, corte justo - Acabamentos à cor na parte inferior das mangas e do artigo

LARGE SIZES

|     | S     | M     | L     | XL    | XXL   | 3XL   |
|-----|-------|-------|-------|-------|-------|-------|
| A/B | 70/54 | 72/57 | 74/60 | 76/63 | 78/66 | 80/69 |

1 10 4,6 kg  
64 x 42 x 38 cm

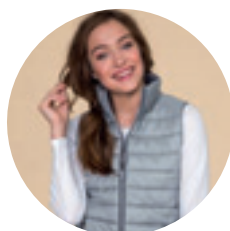

VERSÃO SEM MANGAS :  
**WAVE MEN - 01436**  
**WAVE WOMEN - 01437**  
 PÁGINA 159



312 T

351 T

145 T

318 T

282 T

T = TWIN

180

New!



CASACO LEVE ACOLCHOADO SELADO A QUENTE

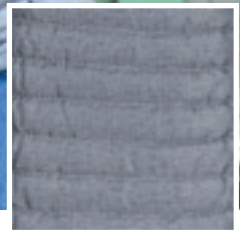

CORFAMENTOS,  
COLETES  
& PARCAS



## SOL'S ROCKET MEN 02014

CASACO LEVE ACOLCHOADO SELADO A QUENTE PARA HOMEM

QUALIDADE - PONGEE 300T - 100% poliéster - Revestimento PU -

Forro: 100% poliéster - Enchimento: 100% poliéster 80 g/m<sup>2</sup>

ESTILO - 2 bolsos frontais com fecho - 1 bolso interno com fecho - Punhos elásticos



|     | S     | M     | L     | XL    | XXL   | 3XL   |
|-----|-------|-------|-------|-------|-------|-------|
| A/B | 71/54 | 72/57 | 73/60 | 74/63 | 75/66 | 76/69 |



6 kg  
60 x 40 x 32 cm



312 T

350 T

T = TWIN



## SOL'S ROCKET WOMEN 02015

CASACO LEVE ACOLCHOADO SELADO A QUENTE PARA SENHORA

QUALIDADE - PONGEE 300T - 100% poliéster - Revestimento PU -

Forro: 100% poliéster - Enchimento: 100% poliéster 80 g/m<sup>2</sup>

ESTILO - 2 bolsos frontais com fecho - 1 bolso interno com fecho - Punhos elásticos



|     | S     | M     | L     | XL    | XXL   |
|-----|-------|-------|-------|-------|-------|
| A/B | 63/49 | 64/52 | 65/55 | 66/58 | 67/61 |



6 kg  
60 x 40 x 32 cm



312 T

350 T

T = TWIN

### REFERÊNCIAS DAS CORES SOL'S

145 Vermelho

282 Lima fluo

312 Preto

318 Azul marinho

350 Cinzento matizado

351 Cinza metal



PREMIUM  
**P**

## SOL'S RIDLEY *MEN* 01622

LARGE  
SIZES

CASACO ACOLCHOADO SELADO A QUENTE PARA HOMEM

**QUALIDADE** - 100% poliéster 300T - Forro: 100% poliéster -  
Enchimento: 100% poliéster - Gramagem: 330 g/m2

**ESTILO** - Casaco acolchoado selado a quente - Capuz ajustável com cordão e stoppers - 2 bolsos frontais com fecho e 2 bolsos interiores - Punhos ajustáveis - Cordão e stoppers na parte inferior



| S     | M     | L     | XL    | XXL   | 3XL   |
|-------|-------|-------|-------|-------|-------|
| 72/56 | 73/59 | 74/62 | 75/65 | 76/68 | 77/71 |



8,5 kg  
60 x 40 x 40 cm



312 T

T = TWIN

PREMIUM  
**P**

## SOL'S RIDLEY *WOMEN* 01623

CASACO ACOLCHOADO SELADO A QUENTE PARA SENHORA

**QUALIDADE** - 100% poliéster 300T - Forro: 100% poliéster -  
Enchimento: 100% poliéster - Gramagem: 330 g/m2

**ESTILO** - Casaco acolchoado selado a quente - Capuz ajustável com cordão e stoppers - 2 bolsos frontais com fecho e 2 bolsos interiores - Punhos ajustáveis - Cordão e stoppers na parte inferior



| S     | M     | L     | XL    | XXL   |
|-------|-------|-------|-------|-------|
| 66/49 | 67/51 | 68/53 | 69/55 | 70/57 |



7,5 kg  
60 x 40 x 40 cm



312 T

T = TWIN

PENUGEM LEVE QUE  
RETEM O CALOR



CORTAVENTOS,  
COLETES  
& PARCAS



## SOL'S RAY MEN 01620



CASACO LIGEIRAMENTE ACOLCHOADO COM CAPUZ PARA HOMEM

**QUALIDADE** - 100% nylon encerado - Forro: 100% poliéster 290T -

Enchimento: 90% penugem - 10% penas

**ESTILO** - Gola alta pequena - 2 bolsos frontais e 2 bolsos interiores - Capuz, parte inferior e punhos elásticos - Sistema de dobragem «Em saco» com stoppers



|     | S     | M     | L     | XL    | XXL   | 3XL   |
|-----|-------|-------|-------|-------|-------|-------|
| A/B | 70/55 | 71/58 | 72/61 | 73/64 | 74/67 | 75/70 |



5,6 kg  
60 x 40 x 40 cm



312 T

351 T

319 T

T = TWIN

### REFERÊNCIAS DAS CORES SOL'S

312 Preto

319 Azul profundo

351 Cinza metal



## SOL'S RAY WOMEN 01621

CASACO LIGEIRAMENTE ACOLCHOADO COM CAPUZ PARA SENHORA

**QUALIDADE** - 100% nylon encerado - Forro: 100% poliéster 290T -

Enchimento: 90% penugem - 10% penas

**ESTILO** - Gola alta pequena - 2 bolsos frontais e 2 bolsos interiores - Capuz, parte inferior e punhos elásticos - Sistema de dobragem «Em saco» com stoppers



|     | S       | M       | L       | XL      | XXL     |
|-----|---------|---------|---------|---------|---------|
| A/B | 63/49,5 | 64/52,5 | 65/55,5 | 66/58,5 | 67/61,5 |



5,2 kg  
60 x 40 x 40 cm



312 T

351 T

319 T

T = TWIN

COMPACTO & PORTÁTIL

**SOFTSHELL RESPIRÁVEL  
DE INVERNO  
3 CAMADAS**



**TWIN**

**PREMIUM P SOL'S ROCK WOMEN 46804**

**CASACO SOFTSHELL DE INVERNO PARA SENHORA**

**QUALIDADE** - SOFTSHELL 340 - Exterior: 95% poliéster - 5% elastano - Membrana impermeável: 8000 mm; respirável - Forro: Tafetá 100% poliéster - Alcochoamento: 100% poliéster 160 gsm

**ESTILO** - Softshell para senhora totalmente alcochoado - Capuz removível com pala, ajustável com 2 cordões de aperto, stoppers e tira de velcro® - 3 bolsos na parte da frente com fecho + 1 bolso com fecho na manga + 1 bolso interior com fecho + 1 bolso interior em rede - Punhos ajustáveis com velcro® e elástico interior - Cordão elástico na parte inferior - Fechos SBS

|     |          |          |          |           |            |
|-----|----------|----------|----------|-----------|------------|
|     | <b>S</b> | <b>M</b> | <b>L</b> | <b>XL</b> | <b>XXL</b> |
| A/B | 64/46    | 66/49    | 68/52    | 70/55     | 72/58      |

|   |    |                 |
|---|----|-----------------|
|   |    | 12,5 kg         |
| 1 | 10 | 68 x 38 x 46 cm |



312 T

319 T

**T** = TWIN

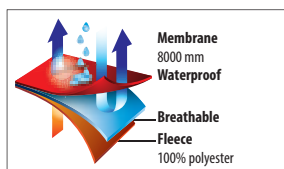

**PREMIUM P SOL'S ROCK MEN 46604**

**CASACO SOFTSHELL DE INVERNO PARA HOMEM**

**QUALIDADE** - SOFTSHELL 340 - Exterior: 95% poliéster - 5% elastano - Membrana impermeável: 8000 mm; respirável - Forro: Tafetá 100% poliéster - Alcochoamento: 100% poliéster 160 gsm

**ESTILO** - Softshell para homem totalmente alcochoado - Capuz removível com pala, ajustável com 2 cordões de aperto, stoppers e tira de velcro® - 3 bolsos na parte da frente com fecho + 1 bolso com fecho na manga + 1 bolso interior com fecho + 1 bolso interior em rede - Punhos ajustáveis com velcro® e elástico interior - Cordão elástico na parte inferior - Fechos SBS

|     |          |          |          |           |            |            |
|-----|----------|----------|----------|-----------|------------|------------|
|     | <b>S</b> | <b>M</b> | <b>L</b> | <b>XL</b> | <b>XXL</b> | <b>3XL</b> |
| A/B | 76/55    | 78/58    | 80/61    | 82/64     | 84/67      | 86/70      |

|   |    |                 |
|---|----|-----------------|
|   |    | 15,5 kg         |
| 1 | 10 | 62 x 40 x 46 cm |



312 T

319 T

**T** = TWIN



New!

TWIN

CASACO QUENTE E TÉCNICO



CORFAMENTOS,  
COLETES  
& PARCAS

**PREMIUM P** SOL'S ROSS WOMEN 02106



NO LABEL  
READY FOR  
BRANDING

CASACO QUENTE E IMPERMEÁVEL PARA SENHORA

**QUALIDADE** - TASLAN - 100% nylon - Revestimento PU - Forro: 100% poliéster - Enchimento: 100% poliéster 240 g/m<sup>2</sup>

**ESTILO** - Abertura com fecho de correr deslizante duplo sob a aba - Cordão de aperto no capuz e cintura - 2 bolsos principais com abertura dupla - 2 bolsos no peito - 1 bolso interior - Punhos interiores em rib

|   | S     | M     | L     | XL    | XXL   |
|---|-------|-------|-------|-------|-------|
|  A/B | 83/50 | 84/53 | 85/56 | 86/59 | 87/62 |

  12,7 kg  
55 x 43 x 47 cm



312 T  = TWIN

**PREMIUM P** SOL'S ROSS MEN 02105



LARGE  
SIZES

CASACO QUENTE E IMPERMEÁVEL PARA HOMEM

**QUALIDADE** - TASLAN - 100% nylon - Revestimento PU - Forro: 100% poliéster - Enchimento: 100% poliéster 240 g/m<sup>2</sup>

**ESTILO** - Abertura com fecho de correr deslizante duplo sob a aba - Cordão de aperto no capuz e cintura - 2 bolsos principais com abertura dupla - 2 bolsos no peito - 1 bolso interior - Punhos interiores em rib

|  | S     | M     | L     | XL    | XXL   | 3XL   |
|--|-------|-------|-------|-------|-------|-------|
|  A/B | 91/59 | 92/62 | 93/65 | 94/68 | 95/71 | 96/74 |

  13 kg  
62 x 47 x 47 cm



312 T  = TWIN

REFERÊNCIAS DAS CORES SOL'S

312 Preto

319 Azul profundo



*New!*





PREMIUM  
P

## SOL'S RYAN MEN 02108

LARGE  
SIZES

CASACO QUENTE E IMPERMEÁVEL PARA HOMEM

**QUALIDADE** - SARJA - 100% nylon - Revestimento PU - Forro: 100% poliéster -  
Enchimento: 100% poliéster 160 g/m<sup>2</sup>

**ESTILO** - Abertura com fecho de correr deslizante duplo sob a aba - Capuz com pele sintética removível - Fivela ajustável no capuz - Cordão de aperto no capuz e cintura - 2 bolsos principais com abertura dupla - 1 bolso no peito - 1 bolso na manga esquerda - 2 bolsos interiores - Punhos interiores em rib

NO LABEL  
READY FOR  
BRANDING



|     | S     | M     | L     | XL    | XXL   | 3XL   |
|-----|-------|-------|-------|-------|-------|-------|
| A/B | 87/59 | 88/62 | 89/65 | 90/68 | 91/71 | 92/74 |



15,5 kg  
62 x 40 x 46 cm

PREMIUM  
P

## SOL'S RYAN WOMEN 02107

NO LABEL  
READY FOR  
BRANDING

CASACO QUENTE E IMPERMEÁVEL PARA SENHORA

**QUALIDADE** - SARJA - 100% nylon - Revestimento PU - Forro: 100% poliéster -  
Enchimento: 100% poliéster 160 g/m<sup>2</sup>

**ESTILO** - Abertura com fecho de correr deslizante duplo sob a aba - Capuz com pele sintética removível - Fivela ajustável no capuz - Cordão de aperto no capuz e cintura - 2 bolsos principais com abertura dupla - 1 bolso no peito - 1 bolso na manga esquerda - 2 bolsos interiores - Punhos interiores em rib



|     | S     | M     | L     | XL    | XXL   |
|-----|-------|-------|-------|-------|-------|
| A/B | 83/51 | 84/54 | 85/57 | 86/60 | 87/63 |



12,5 kg  
62 x 40 x 46 cm



312 T

406 T

T = TWIN

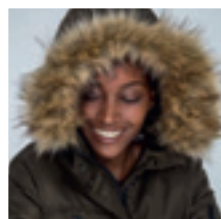

312 T

406 T

T = TWIN



# **PANTS**

**BERMUDAS & SHORTS**





## SOL'S Jules Men

CALÇAS PARA HOMEM

QUALIDADE - SARJA - 98% algodão - 2% elastano - 240 g/m<sup>2</sup>

ESTILO - Fecho de correr - 2 bolsos frontais estilo italianos - 1 bolso frontal pequeno - 2 bolsos traseiros inseridos



### SOL'S Jules Men - Length 33 01424

| B   | EU      | 38      | 40      | 42      | 44      | 46      | 48      | 50      | 52      | 54      | 56 |
|-----|---------|---------|---------|---------|---------|---------|---------|---------|---------|---------|----|
| A/B | 84/40,5 | 84/42,5 | 84/44,5 | 84/46,5 | 84/48,5 | 84/50,5 | 84/52,5 | 84/54,5 | 84/56,5 | 84/58,5 |    |
| US  | 28      | 30      | 32      | 34      | 36      | 38      | 40      | 42      | 44      | 46      |    |
| IT  | 44      | 46      | 48      | 50      | 52      | 54      | 56      | 58      | 60      | 62      |    |
| UK  | 30      | 32      | 33      | 34      | 36      | 38      | 40      | 42      | 44      | 46      |    |

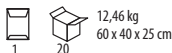

T = TWIN



*New!*

### SOL'S Jules Men - Length 35 02120

| B   | EU      | 38      | 40      | 42      | 44      | 46      | 48      | 50      | 52      | 54      | 56 |
|-----|---------|---------|---------|---------|---------|---------|---------|---------|---------|---------|----|
| A/B | 89/40,5 | 89/42,5 | 89/44,5 | 89/46,5 | 89/48,5 | 89/50,5 | 89/52,5 | 89/54,5 | 89/56,5 | 89/58,5 |    |
| US  | 28      | 30      | 32      | 34      | 36      | 38      | 40      | 42      | 44      | 46      |    |
| IT  | 44      | 46      | 48      | 50      | 52      | 54      | 56      | 58      | 60      | 62      |    |
| UK  | 30      | 32      | 33      | 34      | 36      | 38      | 40      | 42      | 44      | 46      |    |

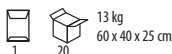

T = TWIN



## SOL'S Jules Women 01425

CALÇAS DE 7/8 PARA SENHORA

QUALIDADE - SARJA - 98% algodão - 2% elastano - 240 g/m<sup>2</sup>

ESTILO - Fecho de correr - Presilhas para cinto - 7/8 de comprimento - Efeito de bolsos inseridos atrás

| B   | EU    | 34    | 36    | 38    | 40    | 42      | 44      | 46 |
|-----|-------|-------|-------|-------|-------|---------|---------|----|
| A/B | 70/34 | 70/38 | 70/38 | 70/40 | 70/42 | 70/44,5 | 70/46,5 |    |
| US  | 4     | 6     | 8     | 10    | 12    | 14      | 16      |    |
| IT  | 38    | 40    | 42    | 44    | 46    | 48      | 50      |    |
| UK  | 6     | 8     | 10    | 12    | 14    | 16      | 18      |    |

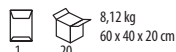

T = TWIN

VASTA GAMA DE 9 CORES

SLIM FIT E CONFORTÁVEL  
GRAÇAS AO ELASTANO



REFERÊNCIAS DAS CORES SOL'S

102 Branco  
111 Cor de castanha

130 Rosa pôr do sol  
165 Vermelho papoia

238 Ultramarinho  
272 Verde dos prados

312 Preto  
319 Azul profundo

370 Antracite



## SOL'S Jasper 01659

BERMUDAS PARA HOMEM

**QUALIDADE** - SARJA 190 - 100% algodão

**ESTILO** - Formato reto - Fecho de correr - Presilhas para cinto - 2 bolsos frontais estilo italiano - 1 bolso para moedas - 2 bolsos traseiros inseridos

| B   | EU      | 38      | 40      | 42      | 44      | 46      | 48      | 50      | 52 |
|-----|---------|---------|---------|---------|---------|---------|---------|---------|----|
| A/B | 25/40,5 | 25/42,5 | 25/44,5 | 25/46,5 | 25/48,5 | 25/50,5 | 25/52,5 | 25/54,5 |    |
| US  | 28      | 30      | 32      | 34      | 36      | 38      | 40      | 42      |    |
| IT  | 44      | 46      | 48      | 50      | 52      | 54      | 56      | 58      |    |
| UK  | 30      | 32      | 33      | 34      | 36      | 38      | 40      | 42      |    |

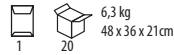

312T

102T

165

266



319T

238

111T

T = TWIN



## SOL'S Jackson 01660

BERMUDAS PARA HOMEM

**QUALIDADE** - SARJA 245 - 100% algodão

**ESTILO** - Estilo casual - Fecha com botões - Presilhas para cinto - 2 bolsos frontais estilo italiano - 2 bolsos laterais com aba e botão - 2 bolsos traseiros com apliques e aba

| B   | EU      | 38      | 40      | 42      | 44      | 46      | 48      | 50      | 52 |
|-----|---------|---------|---------|---------|---------|---------|---------|---------|----|
| A/B | 30/40,5 | 30/42,5 | 30/44,5 | 30/46,5 | 30/48,5 | 30/50,5 | 30/52,5 | 30/54,5 |    |
| US  | 28      | 30      | 32      | 34      | 36      | 38      | 40      | 42      |    |
| IT  | 55      | 46      | 48      | 50      | 52      | 54      | 56      | 58      |    |
| UK  | 30      | 32      | 33      | 34      | 36      | 38      | 40      | 42      |    |

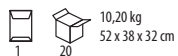

312

319

406

111

192



## SOL'S Jasper Women 02762

BERMUDAS CHINO PARA SENHORA

**QUALIDADE** - SARJA 190 - 100% algodão

**ESTILO** - Fecho de correr - Presilhas para cinto - 2 bolsos estilo italiano - 1 bolso para moedas - 2 bolsos traseiros inseridos

| B   | EU    | 34    | 36    | 38    | 40    | 42      | 44      | 46 |
|-----|-------|-------|-------|-------|-------|---------|---------|----|
| A/B | 20/36 | 20/38 | 20/40 | 20/42 | 20/44 | 20/46,5 | 20/48,5 |    |
| US  | 4     | 6     | 8     | 10    | 12    | 14      | 16      |    |
| IT  | 38    | 40    | 42    | 44    | 46    | 48      | 50      |    |
| UK  | 6     | 8     | 10    | 12    | 14    | 16      | 18      |    |

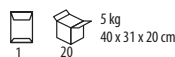

312T

102T

319T

111T

T = TWIN



# Jasper

CORTE DIREITO PARA UM  
ESTILO URBANO E CASUAL

REFERÊNCIAS DAS CORES SOL'S

102 Branco

111 Cor de castanha

165 Vermelho papoia

238 Ultramarinho

266 Verde floresta

312 Preto

319 Azul profundo

406 Umbrá



## SOL'S JUNE 01175

CALÇÕES PARA HOMEM

**QUALIDADE** - FELPA AMERICANA 240 - 80% algodão - 20% poliéster  
**ESTILO** - Cintura elástica - 2 bolsos laterais

| B   | S     | M     | L     | XL    | XXL   | 3XL   |
|-----|-------|-------|-------|-------|-------|-------|
| A/B | 25/36 | 25/38 | 25/40 | 25/42 | 25/44 | 25/46 |

5,8 kg  
 30  
 50 x 37 x 12 cm



## SOL'S JUICY 01174

CALÇÕES PARA SENHORA

**QUALIDADE** - FELPA AMERICANA 240 - 80% algodão - 20% poliéster  
**ESTILO** - Cintura elástica - 2 bolsos laterais - Acabamentos contrastantes na parte inferior

| B   | XS     | S      | M      | L      | XL     |
|-----|--------|--------|--------|--------|--------|
| A/B | 6,5/36 | 6,5/38 | 6,5/40 | 6,5/42 | 6,5/44 |

4,5 kg  
 30  
 47 x 35 x 10 cm

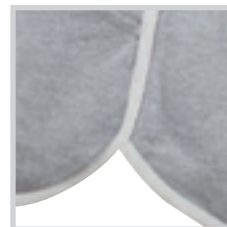
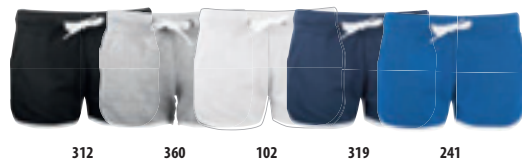



## SOL'S JAKE MEN 02084

CALÇAS DE TREINO SLIM FIT PARA HOMEM

**QUALIDADE** - MALHA ESCOVADA 240 - 50% algodão, 50% poliéster

**ESTILO** - 2 bolsos estilo italiano - 1 bolso traseiro - Cintura e parte inferior das pernas em rib 2x2 - Cordão de aperto na cintura

| B.  |  | XS    | S     | M     | L     | XL    | XXL   | 3XL   |
|-----|--|-------|-------|-------|-------|-------|-------|-------|
| A/B |  | 80/38 | 80/40 | 80/42 | 80/44 | 80/46 | 80/49 | 80/52 |

9,64 kg  
60 x 40 x 26 cm



312 T

348 T

360 T

319 T

T = TWIN



## SOL'S JAKE WOMEN 02085

CALÇAS DE TREINO SLIM FIT PARA SENHORA

**QUALIDADE** - MALHA ESCOVADA 240 - 50% algodão, 50% poliéster

**ESTILO** - 1 bolso traseiro - Cintura e parte inferior das pernas em rib 2x2 - Cordão de aperto na cintura

| B.  |  | XS    | S     | M     | L     | XL    | XXL   |
|-----|--|-------|-------|-------|-------|-------|-------|
| A/B |  | 76/36 | 76/38 | 76/40 | 76/42 | 76/44 | 76/47 |

5,84 kg  
58 x 40 x 26 cm



312 T

348 T

360 T

319 T

T = TWIN



New!



SPORTS

CALÇAS  
BERNULHAS  
E CALÇÕES

### REFERÊNCIAS DAS CORES SOL'S

102 Branco

241 Real

312 Preto

319 Azul profundo

348 Antracite matizado <sup>(2)</sup>

360 Cinzento matizado <sup>(1)</sup>

(1) Juicy / June - Cinzento matizado : 69% algodão / 31% poliéster - (1) Jake - Cinzento matizado : 64% algodão / 30% poliéster / 6% viscose - (2) Antracite matizado : 60% algodão / 40% poliéster



1 BOLSO TRASEIRO  
BAINHA COM ELÁSTICO

ESSENCIAL **E** LARGE SIZES

## SOL'S JOGGER 83030

CALÇAS PARA DESPORTO

**QUALIDADE** - MALHA ESCOVADA 240 - 50% algodão - 50% poliéster

**ESTILO** - Elástico na cintura e parte inferior - Cordão de aperto na cintura - 2 bolsos laterais - 1 bolso na parte de trás

| B   |  | XS    | S     | M     | L     | XL    | XXL   | 3XL   |
|-----|--|-------|-------|-------|-------|-------|-------|-------|
| A/B |  | 78/36 | 78/39 | 78/42 | 78/44 | 78/46 | 78/48 | 78/50 |

9,8 kg  
60 x 40 x 35 cm



312

350

318



ESSENCIAL **E**

## SOL'S JORDAN WOMEN 01172

CALÇAS DE DESPORTO PARA SENHORA

**QUALIDADE** - MALHA ESCOVADA 240 - 80% algodão - 20% poliéster

**ESTILO** - Cintura elástica - 2 bolsos laterais - Parte inferior com corte direito

| B   |  | S     | M     | L     | XL    | XXL   |
|-----|--|-------|-------|-------|-------|-------|
| A/B |  | 78/36 | 78/38 | 78/40 | 78/42 | 78/44 |

7,4 kg  
64 x 44 x 41 cm



312 T

360 T

102 T

319 T

T = TWIN

ESSENCIAL **E**

LARGE SIZES

## SOL'S JORDAN MEN 01173

CALÇAS DE DESPORTO PARA HOMEM

**QUALIDADE** - MALHA ESCOVADA 240 - 80% algodão - 20% poliéster

**ESTILO** - Cintura elástica - 2 bolsos laterais - Parte inferior com corte direito

| B   |  | S     | M     | L     | XL    | XXL   | 3XL   |
|-----|--|-------|-------|-------|-------|-------|-------|
| A/B |  | 78/36 | 78/38 | 78/40 | 78/42 | 78/44 | 78/46 |

7,4 kg  
64 x 44 x 41 cm



312 T

360 T

102 T

319 T

T = TWIN



PARTE INFERIOR  
DIREITA





# KIDS







100% ALGODÃO  
ORGÂNICO  
CERTIFICADO  
PELA OCS

ORIGINAL  
0

## SOL'S ORGANIC BAMBINO 01192

BABYGROW

**QUALIDADE** - CANELADO 1X1 220 - 100% Algodão produzido organicamente, certificado pelo OCS conforme Control Union Certifications

**ESTILO** - Acabamento reforçado na gola, acabamento das mangas e entre pernas - Meia-manga - Botões de mola entre pernas



| 3/6 MESES | 6/12 MESES | 12/18 MESES |
|-----------|------------|-------------|
| 60/67 cm  | 68/74 cm   | 75/81 cm    |
| 40/21     | 42/22      | 44/23       |



7,5 kg  
60 x 40 x 20 cm



102

136

320

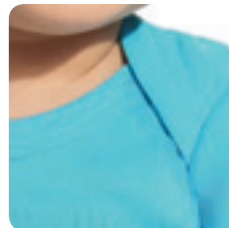

QUALIDADE DO FIO TINGIDO  
E ALGODÃO PENTEADO

ORIGINAL  
0

## SOL'S MILES BABY 01401

NO LABEL  
READY FOR  
BRANDING

BABYGROW ÀS RISCAS PARA BEBÉ

**QUALIDADE** - CANELADO 1X1 180 - 100% algodão penteado ringspun

**ESTILO** - Acabamentos reforçados na gola - Meia manga - Frisos contrastantes - Botões de mola entre as pernas



| 3/6 MESES | 6/12 MESES | 12/18 MESES | 18/23 MESES |
|-----------|------------|-------------|-------------|
| 60/67 cm  | 68/74 cm   | 75/81 cm    | 82/86 cm    |
| 39/21     | 42/23      | 45/25       | 48/27       |



6,5 kg  
50 x 28 x 25 cm



987

904

798





ESSENCIAL **E**

## SOL'S BAMBINO 00583

BABYGROW

- **QUALIDADE** - Canelado 1x1 180 - 100% Algodão penteado Ringspun
- **ESTILO** - Reforçado na gola, acabamento das mangas e entrepernas - Meia manga - Botões de mola entre pernas



|     | 3/6 MESES         | 6/12 MESES        | 12/18 MESES       | 18/23 MESES       |
|-----|-------------------|-------------------|-------------------|-------------------|
| A/B | 60/67 cm<br>40/21 | 68/74 cm<br>42/22 | 75/81 cm<br>44/23 | 82/86 cm<br>46/24 |



6,5 kg  
60 x 40 x 20 cm



312 350 102 136 140



158 280 319 321

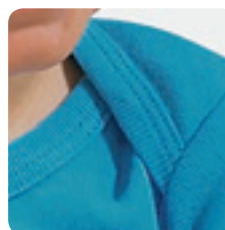

ESSENCIAL **E**

## SOL'S BABIB 01211

BABETE

- **QUALIDADE** - JERSEY 180 - 100% Algodão Ringspun
- **ESTILO** - Camada dupla para proteção adicional - Acabamentos contrastantes - Ajustável com velcro®

TAMANHO ÚNICO



3,5 kg  
60 x 40 x 15 cm



880 899 897 881 930



AJUSTE PRÁTICO COM VELCRO®

### REFERÊNCIAS DAS CORES SOL'S

|                          |                |                   |  |                         |                           |
|--------------------------|----------------|-------------------|--|-------------------------|---------------------------|
| 102 Branco               | 158 Coral      | 319 Azul profundo | 350 Cinzento matizado <sup>(2)</sup>       | 881 Branco / Azul céu   | 904 Branco / Azul marinho |
| 136 Cor-de-rosa orquídea | 280 Verde maçã | 320 Turquesa      | 798 Branco matizado / Limão <sup>(1)</sup> | 897 Branco / Verde maçã | 930 Branco / Aqua         |
| 140 Fúshia               | 312 Preto      | 321 Aqua          | 880 Branco / Cinzento matizado             | 899 Branco / Fúshia     | 987 Branco / Vermelho     |

(1) Branco matizado: 97% algodão - 3% poliéster - (2) Cinzento matizado: 85% algodão / 15% viscose



ESSENCIAL  
**E**

## SOL'S MOSQUITO 11975

T-SHIRT PARA BÉBÊ

- QUALIDADE** - JERSEY 160 - SUAVIDADE EXTRA - 100% Algodão penteado Ringspun - Softek Innovation Process® - Fita de reforço na gola - Gola em canelado
- ESTILO** - Manga curta - Abertura no ombro esquerdo com 2 botões de mola à cor - Cortada e cosida



|     | 3/6 MESES         | 6/12 MESES        | 12/18 MESES       | 18/23 MESES       |
|-----|-------------------|-------------------|-------------------|-------------------|
| A/B | 60/67 cm<br>30/26 | 68/74 cm<br>33/28 | 75/81 cm<br>36/30 | 82/86 cm<br>39/32 |



5,9 kg  
36 x 38 x 20 cm

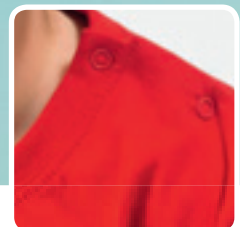

FÁCIL DE VESTIR GRAÇAS  
AO 2 APERTOS DE MOLA



102

141

145

210



QUALIDADE  
DO FIO TINGIDO  
E ALGODÃO PENTEADO

CRIANÇAS

ORIGINAL  
**0**

## SOL'S MILES KIDS 01400

NO LABEL  
READY FOR  
BRANDING

T-SHIRT ÀS RISCAS DE GOLA REDONDA PARA CRIANÇA

QUALIDADE - JERSEY 150 - 100% algodão penteado ringspun

ESTILO - Manga curta - Cortada e cosida - Detalhes em cambráia no interior da gola



A/B

|           | 4 ANOS     | 6 ANOS     | 8 ANOS     | 10 ANOS    | 12 ANOS    | 14 ANOS |
|-----------|------------|------------|------------|------------|------------|---------|
| 96/104 cm | 106/116 cm | 118/128 cm | 130/140 cm | 142/152 cm | 154/144 cm |         |
| 42/29     | 44/31      | 46/33      | 48/36      | 54/40      | 58/44      |         |



10



50

6,8 kg  
38 x 27 x 17 cm



987

904

798

### REFERÊNCIAS DAS CORES SOL'S

102 Branco

141 Cor-de-rosa pálida

145 Vermelho

210 B azul

798 Branco matizado / Limão<sup>(1)</sup>

904 Branco / Azul marinho

987 Branco / Vermelho

(1) Branco matizado: 98% algodão / 2% viscose



**ESSENTIAL E** **SOL'S REGENT FIT KIDS 01183**

NO LABEL  
READY FOR  
BRANDING

T-SHIRT DE GOLA REDONDA PARA CRIANÇA

**QUALIDADE** - JERSEY 150 - 100% algodão semi-penteado Ringspun -

Fita de reforço na gola - Gola em elastano canelado

**ESTILO** - Manga curta - Cortada e cosida

|     | 2 ANOS            | 4 ANOS             | 6 ANOS              | 8 ANOS              | 10 ANOS             | 12 ANOS             |
|-----|-------------------|--------------------|---------------------|---------------------|---------------------|---------------------|
| A/B | 86/94 cm<br>41/29 | 96/104 cm<br>44/31 | 106/116 cm<br>47/33 | 118/128 cm<br>50/35 | 130/140 cm<br>54/38 | 142/152 cm<br>58/41 |

10 100 9,7 kg  
42 x 27 x 34 cm

**ESSENTIAL E** **SOL'S MELODY 01189**

NO LABEL  
READY FOR  
BRANDING

T-SHIRT PARA MENINA

**QUALIDADE** - JERSEY 150 - 100% algodão semi-penteado Ringspun

**ESTILO** - Cortada e cosida - Franzido na gola e na manga curta - Acabamento na gola - Corte cintado

|     | 4 ANOS             | 6 ANOS              | 8 ANOS              | 10 ANOS             | 12 ANOS             |
|-----|--------------------|---------------------|---------------------|---------------------|---------------------|
| A/B | 96/104 cm<br>40/29 | 106/116 cm<br>43/31 | 118/128 cm<br>46/33 | 130/140 cm<br>49/35 | 142/152 cm<br>52/37 |

10 50 5 kg  
40 x 26 x 19 cm

**13 CORES**





BEST IDEAL  
**BD**



## SOL'S REGENT KIDS 11970

T-SHIRT DE GOLA REDONDA PARA CRIANÇA

**QUALIDADE** - JERSEY 150 - 100% Algodão semi-penteado Ringspun - Fita de reforço na gola - Gola em elastano canelado

**ESTILO** - Manga curta - Cortada e cosida (2-4 anos) e tubular (a partir de 6 anos)

|   | 2 ANOS            | 4 ANOS             | 6 ANOS              | 8 ANOS              | 10 ANOS             | 12 ANOS             |
|---|-------------------|--------------------|---------------------|---------------------|---------------------|---------------------|
|  A/B | 86/94 cm<br>41/31 | 96/104 cm<br>44/34 | 106/116 cm<br>47/37 | 118/128 cm<br>50/40 | 130/140 cm<br>54/43 | 142/152 cm<br>58/46 |

|  |   |                           |
|--|---|---------------------------|
|  10 |  100 | 9,7 kg<br>42 x 27 x 34 cm |
|--|---|---------------------------|

22 CORES



BEST IDEAL  
**BD**



## SOL'S CHERRY 11981

T-SHIRT DE GOLA REDONDA PARA MENINA

**QUALIDADE** - JERSEY 150 - 100% Algodão semi-penteado Ringspun - Fita de reforço na gola - Gola em elastano canelado

**ESTILO** - Manga curta - Corte cintado - Gola fina - Cortada e cosida

|   | 2 ANOS            | 4 ANOS             | 6 ANOS              | 8 ANOS              | 10 ANOS             | 12 ANOS             |
|---|-------------------|--------------------|---------------------|---------------------|---------------------|---------------------|
|  A/B | 86/94 cm<br>38/30 | 96/104 cm<br>41/32 | 106/116 cm<br>44/34 | 118/128 cm<br>47/36 | 130/140 cm<br>50/38 | 142/152 cm<br>53/40 |

|  |   |                           |
|--|---|---------------------------|
|  10 |  100 | 9,7 kg<br>37 x 25 x 34 cm |
|--|---|---------------------------|

11 CORES

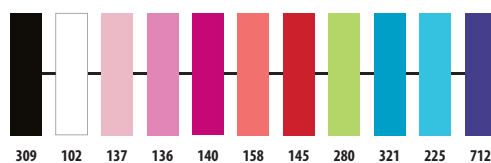

### REFERÊNCIAS DAS CORES SOL'S

|                          |                                      |                                   |                      |                                    |                    |                                       |                                      |
|--------------------------|--------------------------------------|-----------------------------------|----------------------|------------------------------------|--------------------|---------------------------------------|--------------------------------------|
| 102 Branco               | 140 Fushia                           | 158 Coral                         | 241 Real             | 280 Verde maçã                     | 301 Amarelo        | 319 Azul profundo                     | 350 Cinzento matizado <sup>(1)</sup> |
| 115 Areia                | 141 Cor-de-rosa pálida               | 220 Azul céu                      | 244 Denim            | 285 Mentol                         | 302 Limão          | 321 Água                              | 400 Laranja                          |
| 136 Cor-de-rosa orquídea | 145 Vermelho                         | 222 Denim matizado <sup>(3)</sup> | 269 Tropa            | 288 Khaki matizado <sup>(3)</sup>  | 309 Preto profundo | 342 Cinza Puro                        | 712 Roxo escuro                      |
| 137 Cor-de-rosa média    | 148 Borgonha matizado <sup>(3)</sup> | 225 Azul atol                     | 272 Verde dos prados | 300 Branco matizado <sup>(2)</sup> | 318 Azul marinho   | 348 Antracite matizado <sup>(3)</sup> |                                      |

(1) Cinzento matizado: 85% algodão / 15% viscose - (2) Branco matizado: 98% algodão / 2% viscose - (3) Antracite matizado / Borgonha matizado / Denim matizado / Khaki matizado: 60% algodão / 40% poliéster



A REFERÊNCIA GRAÇAS  
AO SEU CORTE PERFEITO

ESSENCIAL  
**E**

## SOL'S IMPERIAL KIDS 11770

T-SHIRT COM GOLA REDONDA PARA CRIANÇA











**QUALIDADE** - JERSEY 190 - 100% Algodão semi-penteado Ringspun - Fita de reforço na gola - Gola em elastano canelado

**ESTILO** - Manga curta - Cortada e cosida (2-6 anos) ou tubular (a partir dos 8 anos)

|   | 2 ANOS            | 4 ANOS             | 6 ANOS              | 8 ANOS              | 10 ANOS             | 12 ANOS             |
|---|-------------------|--------------------|---------------------|---------------------|---------------------|---------------------|
|  A/B | 86/94 cm<br>41/31 | 96/104 cm<br>44/34 | 106/116 cm<br>47/37 | 118/128 cm<br>50/40 | 130/140 cm<br>54/43 | 142/152 cm<br>58/46 |

 10  100 12,6 kg  
42 x 27 x 36 cm

11 CORES

|   |     |
|---|-----|
|    | 309 |
|    | 102 |
|    | 137 |
|    | 145 |
|    | 400 |
|    | 301 |
|    | 272 |
|    | 319 |
|    | 220 |
|  | 398 |
|  | 712 |



IDEAL PARA ESTAÇÕES  
INTERMÉDIAS

IMAGINE

ESSENCIAL  
**E**

## SOL'S VINTAGE KIDS 11415





T-SHIRT DE MANGA COMPRIDA PARA CRIANÇA

**QUALIDADE** - JERSEY 170 - 100% Algodão semi-penteado Ringspun - Fita de reforço na gola - Gola em elastano canelado

**ESTILO** - Manga comprida - Cortada e cosida (4-8 anos) e tubular (10-12 anos)

|   | 4 ANOS             | 6 ANOS              | 8 ANOS              | 10 ANOS             | 12 ANOS             |
|---|--------------------|---------------------|---------------------|---------------------|---------------------|
|  A/B | 96/104 cm<br>44/33 | 106/116 cm<br>47/35 | 118/128 cm<br>50/37 | 130/140 cm<br>54/39 | 142/152 cm<br>58/41 |

 5  50 7,1 kg  
39 x 26 x 25 cm

|   |     |
|---|-----|
|  | 309 |
|  | 102 |
|  | 145 |
|  | 241 |



CONFORTÁVEL  
E SECAGEM RÁPIDA  
VASTA GAMA  
DE TAMANHOS E CORES



ABERTURAS  
LATERAIS

## ESSENCIAL E SOL'S SPORTY KIDS 01166

T-SHIRT COM MANGA RAGLÃ PARA CRIANÇA

**QUALIDADE** - POLIÉSTER 140 EM REDE - 100% poliéster respirável - dry fit

**ESTILO** - Mangas raglã - Costas mais compridas



|     | 6 ANOS              | 8 ANOS              | 10 ANOS             | 12 ANOS             |
|-----|---------------------|---------------------|---------------------|---------------------|
| A/B | 106/116 cm<br>47/35 | 118/128 cm<br>50/37 | 130/140 cm<br>54/40 | 142/152 cm<br>58/43 |



7 kg  
42 x 27 x 36 cm

11 CORES

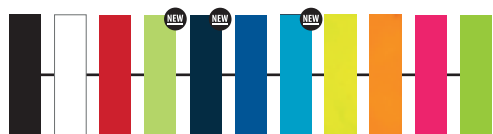

312 102 145 280 319 241 321 306 404 129 286

## BEST DEAL BD SOL'S SUMMER II KIDS 11344

PÓLO PARA CRIANÇA

**QUALIDADE** - PIQUÊ 170 - 100% Algodão penteado Ringspun - Gola em canelado - Fita de reforço na gola

**ESTILO** - Manga curta - Carcela com 3 botões à cor - Parte inferior com corte direito e aberturas laterais - Cortado e cosido



|     | 4 ANOS             | 6 ANOS              | 8 ANOS              | 10 ANOS             | 12 ANOS             |
|-----|--------------------|---------------------|---------------------|---------------------|---------------------|
| A/B | 96/104 cm<br>44/34 | 106/116 cm<br>47/37 | 118/128 cm<br>50/40 | 130/140 cm<br>54/43 | 142/152 cm<br>58/46 |



7,9 kg  
42 x 30 x 26 cm

11 CORES



102 147 145 400 301 302 272 318 241 225 200

### REFERÊNCIAS DAS CORES SOL'S

102 Branco  
129 Rosa fluorescente 2  
137 Cor-de-rosa média

145 Vermelho  
147 Cor-de-rosa  
200 Azul céu

220 Azul céu  
225 Azul atol  
241 Real

272 Verde dos prados  
280 Verde maçã  
286 Verde Fluo

301 Amarelo  
302 Limão  
306 Amarelo Fluo

309 Preto profundo  
312 Preto  
318 Azul marinho

319 Azul profundo  
321 Água  
398 Chocolate

400 Laranja  
404 Laranja fluorescente  
712 Roxo escuro



**ESSENCIAL E SOL'S NEW SUPREME KIDS 13249**

SWEAT PARA CRIANÇA

**QUALIDADE** - MALHA ESCOVADA 280 - 50% algodão - 50% poliéster - Fita de reforço na gola - Punhos, gola e parte inferior em elastano canelado  
**ESTILO** - Mangas inseridas - Cortada e cosida

|     | 4 ANOS             | 6 ANOS              | 8 ANOS              | 10 ANOS             | 12 ANOS             |
|-----|--------------------|---------------------|---------------------|---------------------|---------------------|
| A/B | 96/104 cm<br>46/37 | 106/116 cm<br>50/41 | 118/128 cm<br>54/45 | 130/140 cm<br>58/48 | 142/152 cm<br>62/51 |

9 kg  
58 x 38 x 27 cm

7 CORES

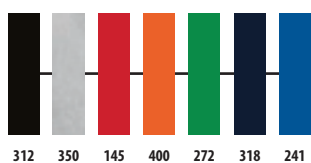

**ESSENCIAL E SOL'S SLAM KIDS 13255**

SWEAT COM CAPUZ PARA CRIANÇA

**QUALIDADE** - MALHA ESCOVADA 280 - 50% algodão - 50% poliéster - Elastano canelado  
**ESTILO** - Mangas inseridas - Cortada e cosida - Bolsos marsupiais - Capuz forrado sem cordões

|     | 4 ANOS             | 6 ANOS              | 8 ANOS              | 10 ANOS             | 12 ANOS             |
|-----|--------------------|---------------------|---------------------|---------------------|---------------------|
| A/B | 96/104 cm<br>46/37 | 106/116 cm<br>50/41 | 118/128 cm<br>54/45 | 130/140 cm<br>58/48 | 142/152 cm<br>62/51 |

8,8 kg  
58 x 38 x 27 cm  
Embalagem individual

8 CORES

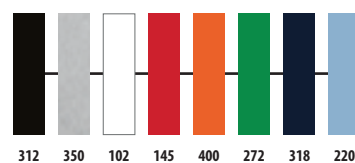



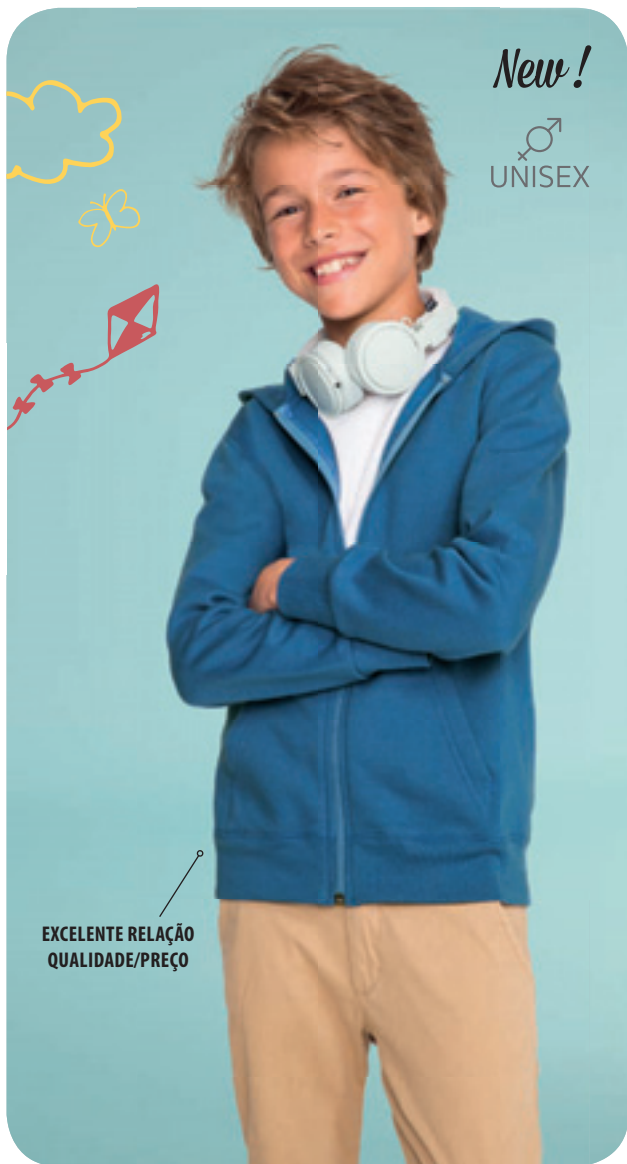

BEST IDEAL  
**BD**

## SOL'S STONE KIDS 02092

NO LABEL  
READY FOR  
BRANDING

**SWEATSHIRT COM FECHO E CAPUZ**

**QUALIDADE** - MALHA ESCOVADA 260 - 50% algodão, 50% poliéster

**ESTILO** - Mangas inseridas - 2 bolsos canguru - capuz - Punhos e parte inferior em rib



|     | 6 ANOS     | 8 ANOS     | 10 ANOS    | 12 ANOS    |
|-----|------------|------------|------------|------------|
| A/B | 106/116 cm | 118/128 cm | 130/140 cm | 142/152 cm |
| C/D | 50/38      | 53/40      | 57/43      | 61/46      |



7 kg  
58,1 x 37,8 x 42 cm

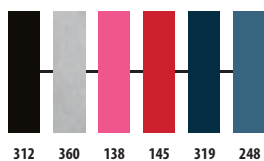

ESSENCIAL  
**E**

## SOL'S JAKE KIDS 02121



**CALÇAS DE DESPORTO SLIM FIT PARA CRIANÇA**

**QUALIDADE** - MALHA ESCOVADA 240 - 50% algodão, 50% poliéster

**ESTILO** - 1 bolso traseiro - Cintura e parte inferior das pernas em rib 2x2 - Cordão de aperto na cintura



|   | 4 ANOS    | 6 ANOS     | 8 ANOS     | 10 ANOS    | 12 ANOS    |
|---|-----------|------------|------------|------------|------------|
| A | 96/104 cm | 106/116 cm | 118/128 cm | 130/140 cm | 142/152 cm |
| B | 40/25     | 45/27      | 51/29      | 56/31      | 62/33      |



5,84 kg  
50 x 40 x 20 cm

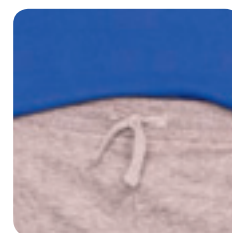
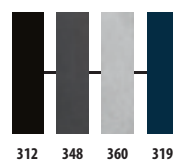

### REFERÊNCIAS DAS CORES SOL'S

102 Branco

145 Vermelho

241 Real

272 Verde dos prados

318 Azul marinho

348 Antracite matizado (2)

360 Cinzento matizado (1)

138 Cor-de-rosa flash

220 Azul céu

248 Azul Ardósia

312 Preto

319 Azul profundo

350 Cinzento matizado

400 Laranja

(1) Jake kids - Cinzento matizado : 64% algodão / 30% poliéster / 6% viscose - (2) Antracite matizado : 60% algodão / 40% poliéster



CONFORTO OTIMIZADO  
E ANTI BORBOTO

ESSENCIAL  
**E**

## SOL'S NORTH KIDS 00589



CASACO POLAR COM FECHO PARA CRIANÇA

**QUALIDADE** - MALHA POLAR 300 - 100% poliéster alta densidade -

Corte curto - Anti borboto - Fita de reforço na gola - Gola alta forrada

**ESTILO** - 2 bolsos com guarnições - Punhos com elástico - Acabamento meia lua nos ombros - Cordão de aperto interior na parte inferior

|   | 4 ANOS    | 6 ANOS     | 8 ANOS     | 10 ANOS    | 12 ANOS    | 14 ANOS    |
|---|-----------|------------|------------|------------|------------|------------|
|  | 96/104 cm | 106/116 cm | 118/128 cm | 130/140 cm | 142/152 cm | 154/164 cm |
| A/B   | 46/33     | 50/35      | 54/37      | 58/40      | 62/43      | 64/45      |

|   |                 |
|---|-----------------|
|  | 10 kg           |
|  | 35 x 58 x 40 cm |
| 1   | 20              |

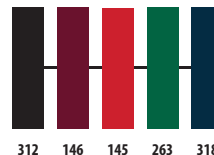

2 BOLSOS LATERAIS  
COM FECHO

ESSENCIAL  
**E**



## SOL'S SURF KIDS 32300

CORTA-VENTO PARA CRIANÇA

**QUALIDADE** - 100% nylon 210T - À prova de água

**ESTILO** - Abertura com fecho - Capuz dobrável na gola - 2 bolsos exteriores com fecho - Sistema de embalagem in bag com punhos elásticos - Ilhoses de ventilação - Cordões de aperto internos na parte inferior

|   | 5/6 ANOS   | 7/8 ANOS   | 9/11 ANOS  | 12/14 ANOS | 15/16 ANOS |
|---|------------|------------|------------|------------|------------|
|  | 105/116 cm | 117/128 cm | 129/141 cm | 142/164 cm | 165/176 cm |
| A/B   | 50/44      | 55/48      | 60/52      | 65/56      | 70/60      |

|   |                 |
|---|-----------------|
|  | 10 kg           |
|  | 60 x 40 x 22 cm |
| 5   | 50              |

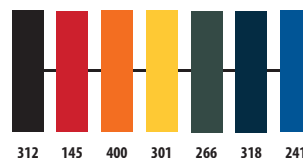

SISTEMA DE EMBALAMENTO IN BAG



SOFTSHELL COM  
3 CAMADAS RESPIRÁVEIS

ESSENCIAL  
**E**

## SOL'S REPLAY KIDS 46603

SOFTSHELL COM CAPUZ PARA CRIANÇA

**QUALIDADE** - SOFTSHELL 340 - 94% poliéster - 6% elastano -  
Membrana impermeável: 8000 mm; respirável  
**ESTILO** - 2 bolsos laterais com fecho + 1 bolso frontal com fecho -  
mangas ajustáveis com tira de Velcro® - Capuz sem cordão de aperto



| 6 ANOS     | 8 ANOS     | 10 ANOS    | 12 ANOS    |
|------------|------------|------------|------------|
| 106/116 cm | 118/128 cm | 130/140 cm | 142/152 cm |
| 50/38      | 54/42      | 58/45      | 62/48      |



5,7 kg  
45 x 34 x 25 cm



312 162 241

### REFERÊNCIAS DAS CORES SOL'S

145 Vermelho  
146 Bordo

162 Vermelho Pimenta  
241 Real

263 Verde abeto  
266 Verde floresta

301 Amarelo  
312 Preto

318 Azul marinho  
400 Laranja



ESSENCIAL  
**E**

## SOL'S SUNNY KIDS 88111

BONÉ DE 5 PAINÉIS PARA CRIANÇA

**QUALIDADE** - 100% Algodão levemente penteado - 180 g/m<sup>2</sup> - Pala pré-formada - 4 respiradouros bordados - Ajustável com velcro

**TAMANHO ÚNICO**

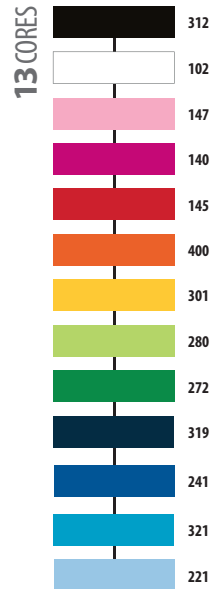
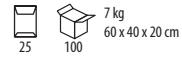

BEST DEAL  
**BD**

## SOL'S RIDER KIDS 70101

MOCHILA DE POLIÉSTER 600D

**QUALIDADE** - Grande compartimento central com duplo cursor - Bolso frontal com fecho - Alças alcochoadas, reforçadas e ajustáveis - Parte dorsal alcochoada - Etiqueta interior para identificação manual

**CAPACIDADE** - 9 litros

**DIMENSÕES** - 12 x 25 x 30 cm

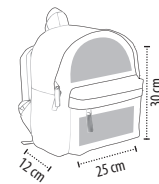
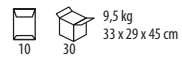

■ Área de personalização (recomendada)

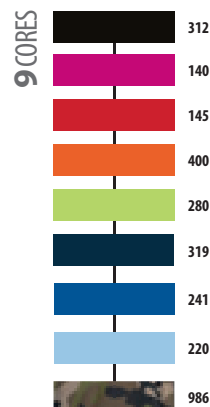



## SOL'S GALA KIDS 00599

**AVENTAL COM BOLSO PARA CRIANÇA**

**QUALIDADE** - POLIALGODÃO 240 - 65% poliéster - 35% algodão

**ESTILO** - Bolso frontal com 2 compartimentos - Ajustável no pescoço com fivela em metal

**TAMANHO ÚNICO** - 64 x 47cm



12 kg  
60 x 40 x 21 cm



312 102 136 280



FIVELA AJUSTÁVEL

**REFERÊNCIAS DAS CORES SOL'S**

102 Branco

140 Fushia

147 Cor-de-rosa

221 Azul céu

272 Verde dos prados

301 Amarelo

319 Azul profundo

400 Laranja

136 Cor-de-rosa orquídea

145 Vermelho

220 Azul céu

241 Real

280 Verde maçã

312 Preto

321 Água

986 Camo



# BEACH



# WEAR



FLUIDEZ DO JERSEY FINO

ORIGINAL 0

## SOL'S Maeva 01703



NO LABEL  
READY FOR  
BRANDING

TOP CURTO PARA SENHORA

QUALIDADE - JERSEY 130 - 100% poliéster

ESTILO - Top curto leve de manga curta - Decote redondo profundo - Adequado para sublimação

|   |                 |                |                   |
|---|-----------------|----------------|-------------------|
|  | 0               | 1              | 2                 |
| A/B   | XS/S<br>48/51,5 | M/L<br>50/55,5 | XL/XXL<br>52/59,5 |

|   |   |                         |
|---|---|-------------------------|
|  |  | 6 kg<br>60 x 36 x 25 cm |
|---|---|-------------------------|



312

102

237



306

153

286

ORIGINAL 0

## SOL'S Janeiro 01697

NO LABEL  
READY FOR  
BRANDING

CALÇÕES PARA SENHORA

QUALIDADE - JERSEY 140 - 100% poliéster

ESTILO - Cintura elástica direita com cordão contrastante - Viés contrastante - Adequado para sublimação

|   |              |             |                |
|---|--------------|-------------|----------------|
|  | 0            | 1           | 2              |
| A/B   | XS/S<br>5/39 | M/L<br>5/43 | XL/XXL<br>5/47 |

|   |   |                           |
|---|---|---------------------------|
|  |  | 5,5 kg<br>48 x 35 x 28 cm |
|---|---|---------------------------|



312

102

237



306

153

286





EXEMPLO DE UMA T-SHIRT IMPRESSA

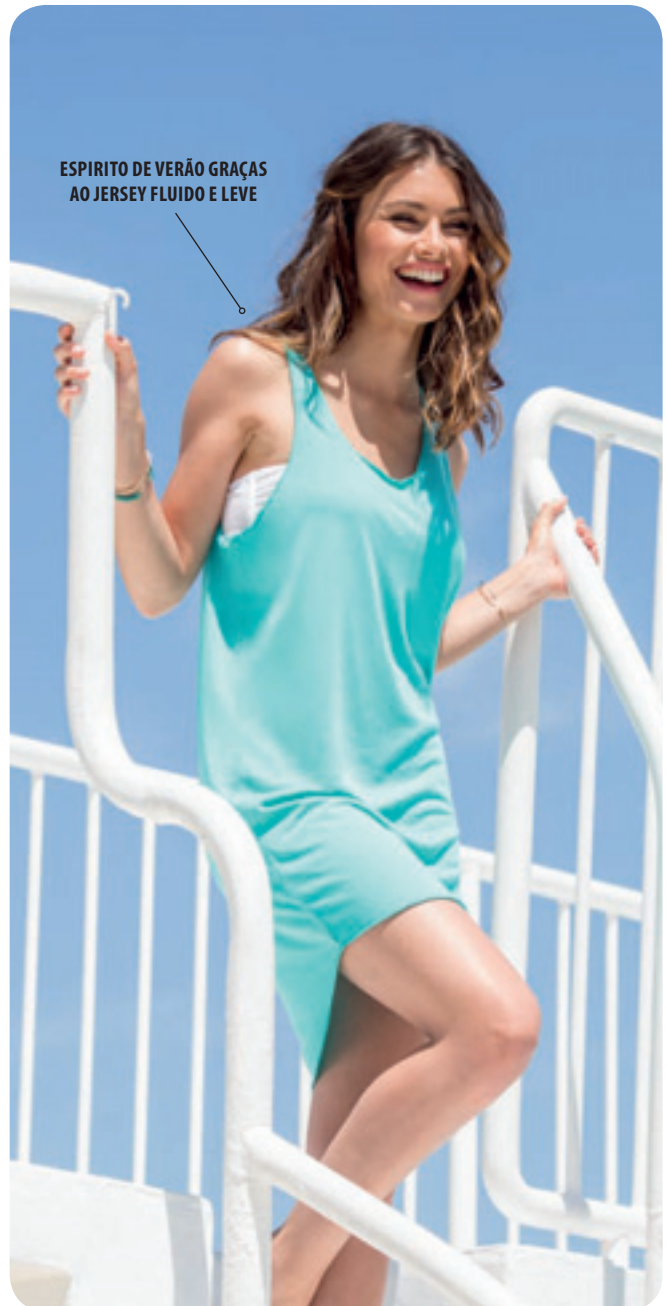
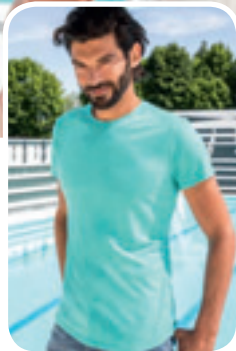

ESPIRITO DE VERÃO GRAÇAS AO JERSEY FLUIDO E LEVE

BEACHWEAR

ORIGINAL 0

## SOL'S Maui 01702

NO LABEL READY FOR BRANDING

T-SHIRT PARA HOMEM

QUALIDADE - JERSEY 130 - 100% Poliéster

ESTILO - T-shirt de gola redonda - Manga curta - Parte inferior arredondada - Cortada e cosida - Adequada para sublimação

|     |       |       |         |
|-----|-------|-------|---------|
|     | 1     | 2     | 3       |
|     | S/M   | L/XL  | XXL/SXL |
|     | 74/51 | 75/55 | 76/59   |
| A/B |       |       |         |

|    |                 |
|----|-----------------|
|    | 7 kg            |
|    | 60 x 40 x 25 cm |
| 10 | 50              |



312 102 237 306 153 286

ORIGINAL 0

## SOL'S Cocktail 01701

NO LABEL READY FOR BRANDING

VESTIDO PARA SENHORA

QUALIDADE - JERSEY 130 - 100% poliéster

ESTILO - Vestido leve, decote largo redondo - Cavas largas - Costas justas - Parte inferior arredondada - Cortado e cosido - Ideal para sublimação

|     |       |       |        |
|-----|-------|-------|--------|
|     | 0     | 1     | 2      |
|     | XS/S  | M/L   | XL/XXL |
|     | 82/44 | 84/50 | 86/56  |
| A/B |       |       |        |

|    |                 |
|----|-----------------|
|    | 6 kg            |
|    | 51 x 44 x 20 cm |
| 10 | 50              |



312 102 237 306 153 286

REFERÊNCIAS DAS CORES SOL'S

102 Branco

153 Coral Fluo

237 Azul Caraibas

286 Verde Fluo

306 Amarelo Fluo

312 Preto



CAVAS LARGAS PARA UM ESTILO CASUAL

UNISEX

ORIGINAL 0

## SOL'S Jamaica 01223

T-SHIRT CAVADA UNISEXO

QUALIDADE - JERSEY 120 - 100% poliéster

ESTILO - Cavas alargadas - Cortada e cosida - Adequada para sublimação

|   | XS    | S     | M     | L     | XL    | XXL   |
|---|-------|-------|-------|-------|-------|-------|
|  A/B | 70/47 | 72/50 | 74/53 | 76/56 | 78/59 | 80/62 |

  5 kg  
50 x 35 x 15 cm



312

102

404

286



BEST DEAL BD

## SOL'S Bubble 01668

BONÉ DE 5 PAINÉIS COM REDE

QUALIDADE - Paineis frontal 100% poliéster (5 mm espuma) & pala (3 mm espuma) - 160 g/m<sup>2</sup> - Rede 100% poliéster - Ajustável com fivela de plástico

TAMANHO ÚNICO

  7 kg  
75 x 45 x 20 cm

12 CORES

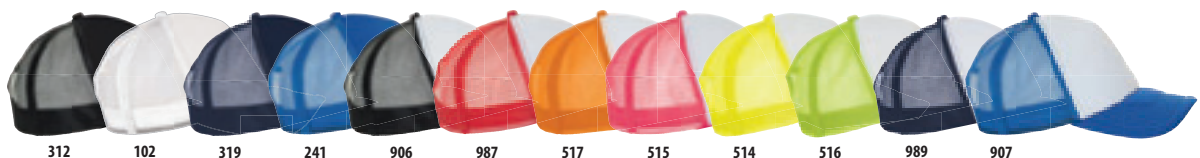

312

102

319

241

906

987

517

515

514

516

989

907

ESSENCIAL  
**E**

## SOL'S Sandy 01689



CALÇÕES BANHO PARA HOMEM

**QUALIDADE** - 100% poliéster microfibra - 105 g/m<sup>2</sup> -

Forro: 100% poliéster em rede e slip interior

**ESTILO** - Cintura elástica com cordão à cor - 2 bolsos laterais - Bolso traseiro com aba e Velcro® - Aberturas laterais - Adequado para sublimação

| B   | XS        | S         | M         | L         | XL        | XXL       |
|---|-----------|-----------|-----------|-----------|-----------|-----------|
|  | 10,5/35,5 | 10,5/37,5 | 10,5/39,5 | 10,5/41,5 | 10,5/43,5 | 10,5/45,5 |

 13,7 kg  
 55 x 35 x 25 cm  
5 100



312 319 237 306 153 286

# Sandy

BEACHWEAR

### REFERÊNCIAS DAS CORES SOL'S

102 Branco  
153 Coral Fluo  
237 Azul Caraíbas

241 Real  
286 Verde Fluo  
306 Amarelo Fluo

312 Preto  
319 Azul profundo  
404 Laranja fluorescente

514 Branco / Amarelo Fluo  
515 Branco / Coral Fluo  
516 Branco / Verde Fluo

517 Branco / Laranja fluorescente  
906 Branco / Preto  
907 Branco / Real

987 Branco / Vermelho  
989 Branco / Azul céu

 219



**RUNNING & FITNESS** 222-229  
**TEAMSPORT** 230-239

# ***SPORTS***



# ***SYDNEY CHICAGO***



ORIGINAL 0

LARGE SIZES

## SOL'S SYDNEY MEN 01414

T-SHIRT PARA CORRER DE MANGA CURTA PARA HOMEM

**QUALIDADE** - INTERLOCK - 92% poliéster - 8% elastano - Peso: 180 g/m<sup>2</sup>

**ESTILO** - Gola redonda - Mangas raglã - Costuras flatlock - Painéis respiráveis em rede nas laterais - Detalhes refletivos



| S     | M     | L     | XL    | XXL   | 3XL   |
|-------|-------|-------|-------|-------|-------|
| 67/46 | 69/48 | 71/50 | 73/52 | 75/54 | 77/56 |



8,5 kg  
52 x 36 x 20 cm



312 T 102 T 306 T 153 T

T = TWIN



RESPIRÁVEL  
& DETALHES REFLETIVOS



ORIGINAL 0

LARGE SIZES

## SOL'S CHICAGO MEN 01412

CALÇÕES DE CORRIDA PARA HOMEM

**QUALIDADE** - JERSEY - 90% poliéster - 10% elastano - Peso: 275 g/m<sup>2</sup>

**ESTILO** - Parte inferior elástica - Costuras flatlock - Cordão de aperto na cintura - Friso contrastante em cinza - Painel respirável em rede nas virilhas - Detalhes refletivos - Bolso para chaves no interior



| S     | M     | L     | XL    | XXL   | 3XL   |
|-------|-------|-------|-------|-------|-------|
| 19/33 | 19/35 | 19/37 | 19/39 | 19/41 | 19/43 |



7,6 kg  
44 x 30 x 25 cm



312 T

T = TWIN

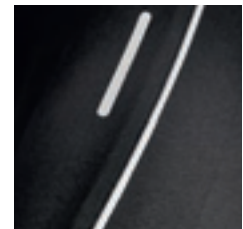

RESPIRÁVEL  
& DETALHES REFLETIVOS

ORIGINAL 0

## SOL'S SYDNEY WOMEN 01415

T-SHIRT PARA CORRER DE MANGA CURTA PARA SENHORA

**QUALIDADE** - INTERLOCK - 92% poliéster - 8% elastano - Peso: 180 g/m<sup>2</sup>

**ESTILO** - Gola redonda - Mangas raglã - Costuras flatlock - Painéis respiráveis em rede nas laterais - Detalhes refletivos



| XS    | S     | M     | L     | XL    | XXL   |
|-------|-------|-------|-------|-------|-------|
| 58/34 | 60/36 | 62/38 | 64/40 | 66/42 | 68/44 |



8,5 kg  
41 x 33 x 20 cm



312 T 102 T 306 T 153 T

T = TWIN

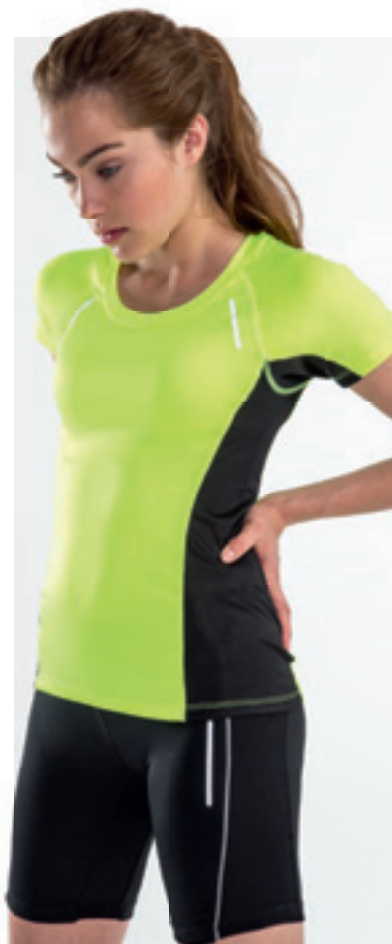

ORIGINAL 0

## SOL'S CHICAGO WOMEN 01413

CALÇÕES DE CORRIDA PARA SENHORA

**QUALIDADE** - JERSEY - 90% poliéster - 10% elastano - Peso: 275 g/m<sup>2</sup>

**ESTILO** - Parte inferior elástica - Costuras flatlock - Cordão de aperto na cintura - Friso contrastante em cinza - Painel respirável em rede nas virilhas - Detalhes refletivos - Bolso para chaves no interior



| XS    | S     | M     | L     | XL    | XXL   |
|-------|-------|-------|-------|-------|-------|
| 18/29 | 18/31 | 18/33 | 18/35 | 18/37 | 18/39 |



7,6 kg  
44 x 30 x 24 cm



312 T

T = TWIN

REFERÊNCIAS DAS CORES SOL'S

102 Branco

153 Coral Fluo

306 Amarelo Fluo

312 Preto

223

# **BERLIN**

---



---

# **LONDON**



ORIGINAL 0

LARGE SIZES

## SOL'S BERLIN MEN 01416

T-SHIRT PARA CORRER DE MANGA COMPRIDA PARA HOMEM

**QUALIDADE** - JERSEY - 90% poliéster - 10% elastano - Peso: 275 g/m<sup>2</sup>

**ESTILO** - Fecho na gola - Mangas raglã - Costuras flatlock - Painéis laterais respiráveis em rede - Encaixe para polegar

|     | S     | M     | L     | XL    | XXL   | 3XL   |
|-----|-------|-------|-------|-------|-------|-------|
| A/B | 67/46 | 69/48 | 71/50 | 73/52 | 75/54 | 77/56 |

16,4 kg  
51 x 36 x 23 cm



312 T

102 T

306 T

153 T

T = TWIN



ORIGINAL 0

LARGE SIZES

## SOL'S LONDON MEN 01410

CALÇAS DE CORRER PARA HOMEM

**QUALIDADE** - JERSEY - 90% poliéster - 10% elastano - Peso: 275 g/m<sup>2</sup>

**ESTILO** - Cintura elástica - Costuras flatlock - Cordão de aperto na cintura - Painéis em rede atrás dos joelhos e nas virilhas - Detalhes refletivos - Bolso interior para chaves

|     | S     | M     | L     | XL    | XXL   | 3XL   |
|-----|-------|-------|-------|-------|-------|-------|
| A/B | 72/33 | 72/35 | 72/37 | 72/39 | 72/41 | 72/43 |

13,2 kg  
50 x 32 x 25 cm



312 T

T = TWIN

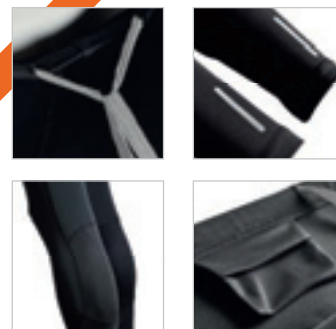

RESPIRÁVEL &amp; DETALHES REFLETIVOS

ORIGINAL 0

ORIGINAL 0

## SOL'S BERLIN WOMEN 01417

T-SHIRT PARA CORRER DE MANGA COMPRIDA PARA SENHORA

**QUALIDADE** - JERSEY - 90% poliéster - 10% elastano - Peso: 275 g/m<sup>2</sup>

**ESTILO** - Fecho na gola - Mangas raglã - Costuras flatlock - Painéis laterais respiráveis em rede - Encaixe para polegar

|     | XS    | S     | M     | L     | XL    | XXL   |
|-----|-------|-------|-------|-------|-------|-------|
| A/B | 58/34 | 60/36 | 62/38 | 64/40 | 66/42 | 68/44 |

13,6 kg  
41 x 33 x 22 cm



312 T

102 T

306 T

153 T

T = TWIN

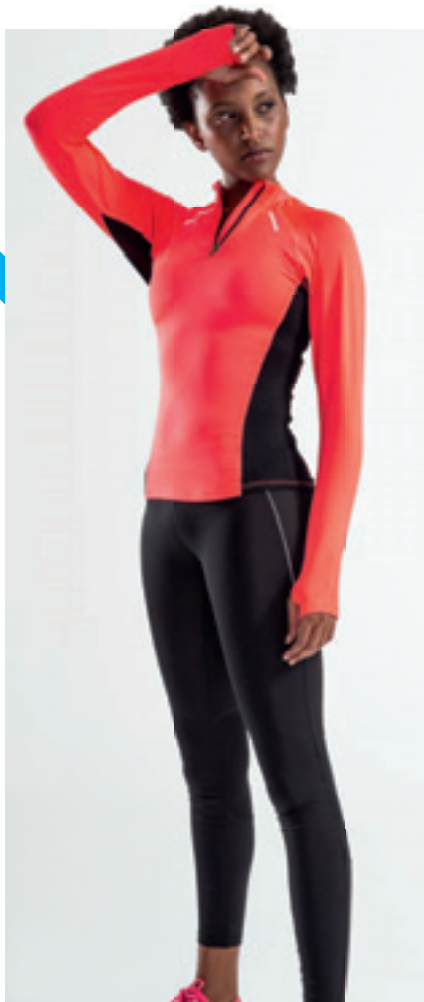

## SOL'S LONDON WOMEN 01411

CALÇAS DE CORRER PARA SENHORA

**QUALIDADE** - JERSEY - 90% poliéster - 10% elastano - Peso: 275 g/m<sup>2</sup>

**ESTILO** - Cintura elástica - Costuras flatlock - Cordão de aperto na cintura - Frisos contrastantes em cinza - Painéis em rede atrás dos joelhos e nas virilhas - Detalhes refletivos - Bolso interior para chaves

|     | XS    | S     | M     | L     | XL    | XXL   |
|-----|-------|-------|-------|-------|-------|-------|
| A/B | 75/29 | 75/31 | 75/33 | 75/35 | 75/37 | 75/39 |

12,6 kg  
50 x 32 x 24 cm



312 T

T = TWIN

REFERÊNCIAS DAS CORES SOL'S

102 Branco

153 Coral Fluo

306 Amarelo Fluo

312 Preto

225



TWIN



VERSÃO CRIANÇA :  
SPORTY KIDS - 01166  
PÁGINA 207



VERSÃO SENHORA :  
SPORTY WOMEN - 01159  
PÁGINA 49

ESSENCIAL E

## SOL'S SPORTY 11939

T-SHIRT COM MANGA RAGLÃ

QUALIDADE - POLIÉSTER 140 EM REDE - 100% Poliéster respirável - Acabamento na gola

ESTILO - Manga raglã - Costas mais compridas



|     | XXS   | XS    | S     | M     | L     | XL    | XXL   | 3XL   |
|-----|-------|-------|-------|-------|-------|-------|-------|-------|
| A/B | 66/44 | 68/47 | 70/50 | 72/53 | 74/56 | 76/59 | 78/62 | 80/65 |

16 CORES



8,7 kg  
55 x 36 x 23 cm



312 T 342 T 102 T 145 T 400 T 302 T 280 T 319 T



241 T 321 T 712 T 129 T 306 T 404 T 153 T 286 T

T = TWIN

ESSENCIAL E

## SOL'S JUNE 01175

CALÇÕES PARA HOMEM

QUALIDADE - FELPA AMERICANA 240 - 80% algodão - 20% poliéster

ESTILO - Cintura elástica - 2 bolsos laterais



| B   | S     | M     | L     | XL    | XXL   | 3XL   |
|-----|-------|-------|-------|-------|-------|-------|
| A/B | 25/36 | 25/38 | 25/40 | 25/42 | 25/44 | 25/46 |



5,8 kg  
50 x 37 x 12 cm



312 360 102 319 241

ORIGINAL O

## SOL'S RIO 01418

TOP PARA CORRER COM COSTAS EM «T» PARA SENHORA

QUALIDADE - INTERLOCK - 92% poliéster - 8% elastano - Peso: 180 g/m<sup>2</sup>

ESTILO - Costas em «T» - Costuras flatlock - Frisos contrastantes na frente



|     | XS    | S     | M     | L     | XL    | XXL   |
|-----|-------|-------|-------|-------|-------|-------|
| A/B | 58/34 | 60/36 | 62/38 | 64/40 | 66/42 | 68/44 |



5,5 kg  
37 x 31 x 18 cm



312 102 306 153

ESSENCIAL E

## SOL'S JUICY 01174

CALÇÕES PARA SENHORA

QUALIDADE - FELPA AMERICANA 240 - 80% algodão - 20% poliéster

ESTILO - Cintura elástica - 2 bolsos laterais - Acabamentos contrastantes na parte inferior



| B   | XS     | S      | M      | L      | XL     |
|-----|--------|--------|--------|--------|--------|
| A/B | 6,5/36 | 6,5/38 | 6,5/40 | 6,5/42 | 6,5/44 |



4,5 kg  
47 x 35 x 10 cm



312 360 102 319 241

# JOG PANTS

## A FIT FOR EACH STYLE



- 1 SOL'S JORDAN WOMEN 01172 — P. 197
- 2 SOL'S JORDAN MEN 01173 — P. 197
- 3 SOL'S JAKE MEN 02084 — P. 195
- 4 SOL'S JAKE WOMEN 02085 — P. 195
- 5 SOL'S JOGGER 83030 — P. 196

### REFERÊNCIAS DAS CORES SOL'S

102 Branco  
129 Rosa fluorescente 2  
145 Vermelho

153 Coral Fluo  
241 Real  
280 Verde maçã

286 Verde Fluo  
302 Limão  
306 Amarelo Fluo

312 Preto  
319 Azul profundo  
321 Aqua

342 Cinza Puro  
360 Cinzento matizado (1)  
400 Laranja

404 Laranja fluorescente  
712 Roxo escuro

(1) Juicy / June - Cinzento matizado: 69% algodão / 31% poliéster



# **NEW YORK**

PREMIUM  
**P**



## SOL'S NEW YORK MEN 01471

LARGE  
SIZES

CASACO DE CORRIDA PARA HOMEM

**QUALIDADE** - 100% poliéster - Enchimento: 90% penugem 10% penas - Peso: 150 g/m<sup>2</sup>  
**ESTILO** - Pequena gola alta - Corpo acolchoado em ripstop à frente e atrás - Capuz e parte inferior com elásticos - Apliques stretch respiráveis - 2 bolsos frontais

|   | S     | M     | L     | XL    | XXL   | 3XL   |
|---|-------|-------|-------|-------|-------|-------|
|  | 62/50 | 64/52 | 66/54 | 68/56 | 70/58 | 72/60 |

 1  10 3 kg  
58 x 38 x 17 cm



312 T

306 T

153 T

**T** = TWIN



QUENTE,  
RESPIRÁVEL & LEVE



PREMIUM  
**P**

## SOL'S NEW YORK WOMEN 01473

CASACO DE CORRIDA PARA SENHORA

**QUALIDADE** - 100% poliéster - Enchimento: 90% penugem 10% penas - Peso: 150 g/m<sup>2</sup>  
**ESTILO** - Pequena gola alta - Corpo acolchoado em ripstop à frente e atrás - Capuz e parte inferior com elásticos - Apliques stretch respiráveis - 2 bolsos frontais

|   | S     | M     | L     | XL    | XXL   |
|---|-------|-------|-------|-------|-------|
|  | 58/47 | 60/49 | 62/51 | 64/53 | 66/55 |

 1  10 3 kg  
58 x 38 x 17 cm



312 T

306 T

153 T

**T** = TWIN

REFERÊNCIAS DAS CORES SOL'S

153 Coral Fluo

306 Amarelo Fluo

312 Preto





ORIGINAL 0

## SOL'S CLASSICO KIDS 01719

T-SHIRT COM CONTRASTE PARA CRIANÇA

QUALIDADE - MALHA DE REDE POLIÉSTER - 100% poliéster respirável - 150 g/m<sup>2</sup>

ESTILO - Decote em «V» com acabamento contrastante - Laterais contrastantes em rede

|   | 6 ANOS     | 8 ANOS     | 10 ANOS    | 12 ANOS    |   |   | 4,5 kg          |
|---|------------|------------|------------|------------|---|---|-----------------|
|  | 106/116 cm | 118/128 cm | 130/140 cm | 142/152 cm |  |  | 40 x 28 x 25 cm |
| A/B   | 47/36      | 50/38      | 54/41      | 58/44      | 5   | 50  |                 |



935 906 937 534 533

ORIGINAL 0

## SOL'S OLIMPICO KIDS 01720

CALÇÕES COM CONTRASTE PARA CRIANÇA

QUALIDADE - MALHA DE REDE POLIÉSTER - 100% poliéster respirável - 150 g/m<sup>2</sup>

ESTILO - Cintura elástica com cordão contrastante - Laterais contrastantes em malha de rede

|   | 6 ANOS     | 8 ANOS     | 10 ANOS    | 12 ANOS    |   |   | 4,5 kg          |
|---|------------|------------|------------|------------|---|---|-----------------|
|  | 106/116 cm | 118/128 cm | 130/140 cm | 142/152 cm |  |  | 42 x 34 x 28 cm |
| A/B   | 8/26       | 10/28      | 12/30      | 14/32      | 5   | 50  |                 |



935 917 906 534

ORIGINAL 0

## SOL'S CLASSICO 01717

T-SHIRT COM CONTRASTE PARA ADULTO

**QUALIDADE** - MALHA DE REDE POLIÉSTER - 100% poliéster respirável - 150 g/m<sup>2</sup>

**ESTILO** - Decote em «V» com acabamento contrastante - Laterais contrastantes em rede



|     | XS    | S     | M     | L     | XL    | XXL   |
|-----|-------|-------|-------|-------|-------|-------|
| A/B | 69/46 | 74/50 | 75/53 | 76/56 | 77/58 | 78/60 |



9,8 kg  
55 x 40 x 27 cm



935 906 937 534 533

ORIGINAL 0

## SOL'S OLIMPICO 01718

CALÇÕES COM CONTRASTE PARA ADULTO

**QUALIDADE** - MALHA DE REDE POLIÉSTER - 100% poliéster respirável - 150 g/m<sup>2</sup>

**ESTILO** - Cintura elástica com cordão contrastante - Laterais contrastantes em malha de rede



|     | XS      | S       | M       | L       | XL      | XXL     |
|-----|---------|---------|---------|---------|---------|---------|
| A/B | 21,5/30 | 21,5/33 | 21,5/36 | 21,5/39 | 21,5/42 | 21,5/45 |



8,4 kg  
56 x 30 x 28 cm



935 917 906 534



RESPIRÁVEL PARA UMA VENTILAÇÃO OTIMIZADA

SPORTS

### REFERÊNCIAS DAS CORES SOL'S

533 Real / Azul profundo

534 Azul profundo / Real

906 Branco / Preto

917 Preto / Vermelho

935 Preto / Branco

937 Vermelho / Preto



CONFORTÁVEL COM  
ESTE TIPO DE GOLA

ESSENCIAL  
**E**

## SOL'S ATLETICO KIDS 01176

CAMISOLA DE MANGA CURTA PARA CRIANÇA

**QUALIDADE** - 100% poliéster interlock - Peso: 140 g/m<sup>2</sup>

**ESTILO** - Gola em V - Detalhes contrastantes no acabamento da gola e das mangas

|   | 6 ANOS | 8 ANOS | 10 ANOS | 12 ANOS |
|---|--------|--------|---------|---------|
|  | 116 cm | 128 cm | 140 cm  | 152 cm  |
|   | 51/36  | 53/38  | 55/40   | 57/42   |

 9 kg  
47 x 33 x 28 cm



935 906 908 933 913

ESSENCIAL  
**E**

## SOL'S SAN SIRO KIDS 2 01222

CALÇÃO BÁSICO PARA CRIANÇA

**QUALIDADE** - 100% poliéster uniforme - Peso: 140 g/m<sup>2</sup>

**ESTILO** - Cintura elástica com cordão de aperto - Acabamentos reforçados

|   | 6 ANOS | 8 ANOS | 10 ANOS | 12 ANOS |
|---|--------|--------|---------|---------|
|  | 124 cm | 128 cm | 142 cm  | 152 cm  |
|   | 8/26   | 9/28   | 10/30   | 11/32   |

 6 kg  
47 x 34 x 18 cm



312 102 145 276 241



ORIGINAL  
**O**

## SOL'S BORUSSIA 90102

CALÇÃO BÁSICO COM CUECA PARA ADULTO

**QUALIDADE** - 100% poliéster uniforme - Peso: 140 g/m<sup>2</sup>

**ESTILO** - Cintura elástica com cordão de aperto - Cueca integrada - Acabamentos reforçados

|   | S     | M     | L     | XL    | XXL   |
|---|-------|-------|-------|-------|-------|
|  | 15/33 | 16/36 | 17/40 | 17/40 | 18/44 |

 9 kg  
50 x 37 x 21 cm



312 102 145 276 241





## SOL'S ATLETICO 01177

CAMISOLA DE MANGA CURTA PARA ADULTO

**QUALIDADE** - 100% poliéster interlock - Peso: 140 g/m<sup>2</sup>

**ESTILO** - Gola em V - Detalhes contrastantes no acabamento da gola e das mangas



| S     | M     | L     | XL    | XXL   |
|-------|-------|-------|-------|-------|
| 70/49 | 72/52 | 74/55 | 76/58 | 78/61 |



7 kg  
57 x 38 x 27 cm



935    906    908    933    913



## SOL'S SAN SIRO 2 01221

CALÇÃO BÁSICO PARA ADULTO

**QUALIDADE** - 100% poliéster uniforme - Peso: 140 g/m<sup>2</sup>

**ESTILO** - Cintura elástica com cordão de aperto - Acabamentos reforçados



| S     | M     | L     | XL    | XXL   |
|-------|-------|-------|-------|-------|
| 20/34 | 21/37 | 22/40 | 23/43 | 24/46 |



8,1 kg  
50 x 37 x 19 cm



312    102    145    276    241



### REFERÊNCIAS DAS CORES SOL'S

102 Branco  
145 Vermelho

241 Real  
276 Verde flash

312 Preto  
906 Branco / Preto

908 Vermelho / Branco  
913 Real / Branco

933 Verde flash / Branco  
935 Preto / Branco

EXCELENTE RESPIRABILIDADE  
GRAÇAS ÀS APLICAÇÕES EM REDE





ESSENCIAL  
**E**

## SOL'S MARACANA 2 SSL 01638

CAMISOLA MANGA CURTA COM QUALIDADE PARA ADULTO

**QUALIDADE** - 100% poliéster interlock - Peso: 140 g/m<sup>2</sup>  
**ESTILO** - Gola com design moderno e acabamentos em contraste - Mangas raglã - Grandes aplicações em malha de rede nas laterais e nas mangas, assegurando o controlo da transpiração - Parte inferior das costas mais comprida e arredondada - Acabamentos reforçados

|   | S     | M     | L     | XL    | XXL   |
|---|-------|-------|-------|-------|-------|
|  A/B | 70/50 | 72/53 | 74/56 | 76/59 | 78/62 |

|   |   |                           |
|---|---|---------------------------|
|  5 |  50 | 9,4 kg<br>57 x 38 x 27 cm |
|---|---|---------------------------|

### 8 CORES



906 937 908 938



944 943 933 913

EXCELENTE RESPIRABILIDADE  
GRAÇAS ÀS APLICAÇÕES EM REDE



ESSENCIAL  
**E**

## SOL'S MARACANA 2 KIDS SSL 01639

CAMISOLA MANGA CURTA COM QUALIDADE PARA CRIANÇA

**QUALIDADE** - 100% poliéster interlock - Peso: 140 g/m<sup>2</sup>  
**ESTILO** - Gola com design moderno e acabamentos em contraste - Mangas raglã - Grandes aplicações em malha de rede nas laterais e nas mangas, assegurando o controlo da transpiração - Parte inferior das costas mais comprida e arredondada - Acabamentos reforçados

|   | 6 ANOS          | 8 ANOS          | 10 ANOS         | 12 ANOS         |
|---|-----------------|-----------------|-----------------|-----------------|
|  A/B | 116 cm<br>51/36 | 128 cm<br>53/38 | 140 cm<br>55/40 | 152 cm<br>57/42 |

|   |  |                         |
|---|--|-------------------------|
|  5 |  50 | 9 kg<br>47 x 33 x 28 cm |
|---|--|-------------------------|

### 8 CORES



906 937 908 938 944 943 933 913





## SOL'S AZTECA 90208

CAMISOLA DE GUARDA-REDES PARA ADULTO

**QUALIDADE** - 100% poliéster uniforme - Peso: 140g/m<sup>2</sup>  
**ESTILO** - Mangas raglã - Malha de rede contrastante inserida nas laterais e nas mangas - Mangas compridas caneladas no acabamento - Cotovelos almofadados para redução do impacto - Parte de trás arredondada e mais comprida

|   | S     | M     | L     | XL    | XXL   |
|---|-------|-------|-------|-------|-------|
|  A/B | 74/52 | 74/55 | 78/58 | 78/58 | 80/61 |

|   |  |                          |
|---|--|--------------------------|
|  5 |  50 | 20 kg<br>60 x 40 x 28 cm |
|---|--|--------------------------|



935

944

934

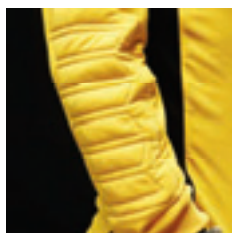

PROTEÇÃO ANTEBRAÇOS E COTOVELOS



## SOL'S AZTECA KIDS 90209

CAMISOLA DE GUARDA-REDES PARA CRIANÇA

**QUALIDADE** - 100% poliéster uniforme - Peso: 140g/m<sup>2</sup>  
**ESTILO** - Mangas raglã - Malha de rede contrastante inserida nas laterais e nas mangas - Mangas compridas caneladas no acabamento - Cotovelos almofadados para redução do impacto - Parte de trás arredondada e mais comprida

|   | 6/8 ANOS            | 10/12 ANOS          |
|---|---------------------|---------------------|
|  A/B | 106/128 cm<br>58/46 | 130/152 cm<br>60/49 |

|   |  |                          |
|---|--|--------------------------|
|  5 |  50 | 11 kg<br>60 x 40 x 24 cm |
|---|--|--------------------------|



935

944

934



PROTEÇÃO ANTEBRAÇOS  
E COTOVELOS

### REFERÊNCIAS DAS CORES SOL'S

906 Branco / Preto  
908 Vermelho / Branco

913 Real / Branco  
933 Verde flash / Branco

934 Verde maçã / Preto  
935 Preto / Branco

937 Vermelho / Preto  
938 Laranja / Preto

943 Limão / Real  
944 Limão / Preto



ESSENCIAL  
**E**

LARGE  
SIZES

## SOL'S CAMP NOU 90300

FATO-DE-TREINO PARA ADULTO

**QUALIDADE** - 100% poliéster interlock brilhante - Peso: 200 g/m<sup>2</sup>  
**ESTILO** - Casaco: - Acabamentos elásticos nos punhos e cintura - Fecho completo - 2 bolsos com fecho - Grandes aplicações de malha respirável contrastante nas laterais e nas mangas, assegurando o controlo da transpiração - Cursor personalizado - Calças: - Cintura elástica com cordão de aperto - 2 bolsos com fecho - Ligeiramente justas na parte inferior com entreteia em malha de rede - Tiras inseridas em malha de rede contrastante



| S     | M     | L     | XL    | XXL   | 3XL   |
|-------|-------|-------|-------|-------|-------|
| 71/56 | 73/59 | 75/62 | 77/65 | 79/68 | 81/71 |



| S     | M       | L     | XL      | XXL   | 3XL     |
|-------|---------|-------|---------|-------|---------|
| 78/35 | 79,5/37 | 81/39 | 82,5/41 | 84/43 | 85,5/45 |



17,4 kg  
60 x 40 x 34 cm

ESSENCIAL  
**E**

## SOL'S CAMP NOU KIDS 90301

FATO-DE-TREINO PARA CRIANÇA

**QUALIDADE** - 100% poliéster interlock brilhante - Peso: 200 g/m<sup>2</sup>  
**ESTILO** - Casaco: - Acabamentos elásticos nos punhos e cintura - Fecho completo - 2 bolsos com fecho - Grandes aplicações de malha respirável contrastante nas laterais e nas mangas, assegurando o controlo da transpiração - Cursor personalizado - Calças: - Cintura elástica com cordão de aperto - 2 bolsos com fecho - Ligeiramente justas na parte inferior com entreteia em malha de rede - Tiras inseridas em malha de rede contrastante



| 6 ANOS | 8 ANOS | 10 ANOS | 12 ANOS | 14 ANOS |
|--------|--------|---------|---------|---------|
| 116 cm | 128 cm | 140 cm  | 152 cm  | 164 cm  |
| 51/42  | 55/45  | 57/47   | 59/50   | 61/52   |



| 6 ANOS | 8 ANOS  | 10 ANOS | 12 ANOS | 14 ANOS |
|--------|---------|---------|---------|---------|
| 116 cm | 128 cm  | 140 cm  | 152 cm  | 164 cm  |
| 49/29  | 55/29,5 | 61/30   | 66/30,5 | 72/31   |



10,8 kg  
58 x 32 x 38 cm



940

927

929

928

941

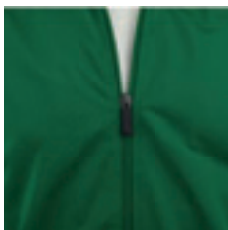

EQUIPAMENTO COMPLETO  
COM APLICAÇÕES RESPIRÁVEIS





## SOL'S MONUMENTAL 01690

CASACO DE TREINO PARA ADULTO

**QUALIDADE** - POLIÉSTER INTERLOCK SEM BRILHO 230 - 100% Poliéster - 230 g/m<sup>2</sup>

**ESTILO** - Abertura com fecho - Gola alta - Inserções contrastantes - 2 bolsos com fecho - Punhos e parte inferior em rib



| XS      | S       | M       | L       | XL      | XXL     |
|---------|---------|---------|---------|---------|---------|
| 69,5/48 | 70,5/51 | 71,5/54 | 72,5/57 | 73,5/60 | 74,5/63 |



20,4 kg  
60 x 40 x 40 cm



381 145 272 241



## SOL'S PENAROL 01693

CALÇA DE TREINO PARA ADULTO

**QUALIDADE** - POLIÉSTER INTERLOCK SEM BRILHO 230 - 100% Poliéster - 230 g/m<sup>2</sup>

**ESTILO** - Corte justo - Cintura elástica com cordão de aperto - 2 bolsos



| XS    | S     | M     | L     | XL    | XXL   |
|-------|-------|-------|-------|-------|-------|
| 76/34 | 76/37 | 76/40 | 76/43 | 76/46 | 76/49 |



16,2 kg  
58 x 40 x 42 cm



312 319



CORTE JUSTO



## SOL'S MONUMENTAL KIDS 01692

CASACO DE TREINO PARA CRIANÇA

**QUALIDADE** - POLIÉSTER INTERLOCK SEM BRILHO 230 - 100% Poliéster - 230 g/m<sup>2</sup>

**ESTILO** - Abertura com fecho - Gola alta - Inserções contrastantes - 2 bolsos com fecho - Punhos e parte inferior em rib



| 6 ANOS     | 8 ANOS     | 10 ANOS    | 12 ANOS    |
|------------|------------|------------|------------|
| 106/116 cm | 118/128 cm | 130/140 cm | 142/152 cm |
| 50/38      | 53/40      | 57/43      | 61/46      |



11,50 kg  
50 x 32 x 38 cm



381 145 272 241



## SOL'S PENAROL KIDS 01694

CALÇA DE TREINO PARA CRIANÇA

**QUALIDADE** - POLIÉSTER INTERLOCK SEM BRILHO 230 - 100% Poliéster - 230 g/m<sup>2</sup>

**ESTILO** - Corte justo - Cintura elástica com cordão de aperto - 2 bolsos



| 6 ANOS     | 8 ANOS     | 10 ANOS    | 12 ANOS    |
|------------|------------|------------|------------|
| 106/116 cm | 118/128 cm | 130/140 cm | 142/152 cm |
| 49,5/26    | 54/28      | 58,5/30    | 63/32      |



8,6 kg  
50 x 32 x 42 cm



312 319

### REFERÊNCIAS DAS CORES SOL'S

145 Vermelho  
241 Real

272 Verde dos prados  
312 Preto

319 Azul profundo  
381 Cinzento ratinho

927 Vermelho-Branco / Preto  
928 Real-Branco / Azul marinho

929 Verde flash-Branco / Preto  
940 Preto-Limão / Preto

941 Real-Limão / Azul marinho



CERTIFIQUE-SE QUE É VISTO COM O MELHOR PREÇO/QUALIDADE

ESSENCIAL E

## SOL'S ANFIELD 90210

COLETE PARA ADULTOS E CRIANÇAS

**QUALIDADE** - 100% poliéster - Malha de rede aberta e respirável - Peso: 80 gr/m<sup>2</sup>  
**ESTILO** - Gola redonda - Acabamentos à cor, costuras à cor na gola e nas mangas - Leve, sólido e resistente

|     | XS    | M     | XL    |
|-----|-------|-------|-------|
| A/B | 60/48 | 65/54 | 70/60 |

|   |     |      |                 |
|---|-----|------|-----------------|
| 5 | 100 | 7 kg | 52 x 32 x 22 cm |
|---|-----|------|-----------------|

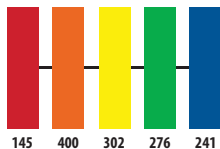

BEST IDEAL BD

## SOL'S SOCCER 00604

MEIAS DE FUTEBOL PARA ADULTO E CRIANÇA

**QUALIDADE** - 80% poliéster - 15% algodão - 5% spandex  
**ESTILO** - Logo e tamanho em Jacquard

TAMANHOS - 30/35 - 36/39 - 40/44

|                      |     |       |                 |
|----------------------|-----|-------|-----------------|
| 5                    | 100 | 14 kg | 58 x 58 x 35 cm |
| Embalagem individual |     |       |                 |

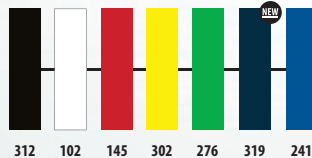

ESSENCIAL E

## SOL'S KICK 90700

MEIAS DE FUTEBOL PARA ADULTO E CRIANÇA

**QUALIDADE** - 90% poliamida - 10% elastano  
**ESTILO** - Solas em turco para máximo conforto - Logo e tamanho em Jacquard

TAMANHOS - 27/29 - 30/33 - 34/37 - 38/41 - 42/44 - 45/47

|   |     |       |                 |
|---|-----|-------|-----------------|
| 5 | 100 | 13 kg | 59 x 39 x 42 cm |
|---|-----|-------|-----------------|

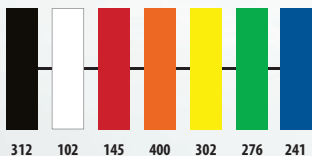

SECAGEM RÁPIDA

BEST IDEAL BD

## SOL'S ATOLL 30 01208

TOALHA DE MICROFIBRA

**QUALIDADE** - 90% poliéster microfibra - 10% poliamida - 190 g/m<sup>2</sup> - Acabamento overlock - Fita elástica à cor integrada para dobrar a toalha

TAMANHO ÚNICO - 30 x 50 cm

|    |     |      |                 |
|----|-----|------|-----------------|
| 25 | 300 | 9 kg | 52 x 33 x 45 cm |
|----|-----|------|-----------------|

## SOL'S ATOLL 50 01209

TAMANHO ÚNICO - 50 x 100 cm

|    |     |       |                 |
|----|-----|-------|-----------------|
| 10 | 100 | 10 kg | 52 x 33 x 45 cm |
|----|-----|-------|-----------------|

## SOL'S ATOLL 70 01210

TAMANHO ÚNICO - 70 x 120 cm

|    |     |       |                 |
|----|-----|-------|-----------------|
| 10 | 100 | 16 kg | 52 x 33 x 45 cm |
|----|-----|-------|-----------------|

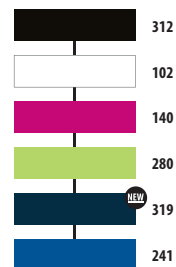

ESSENCIAL  
**E**

## SOL'S LIGA 01205

SACO DE DESPORTO POLIÉSTER 600D

**QUALIDADE** - Grande abertura superior com duplo cursor -  
1 bolso lateral isotérmico - 1 bolso lateral para sapatos -  
Rede nas laterais para melhor ventilação

**CAPACIDADE** - 25 litros

**DIMENSÕES** - 40 x 25 x 23 cm



11 kg  
43 x 33 x 45 cm



973

886

952

894

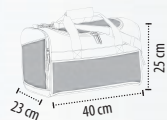

■ Área de personalização (recomendada)

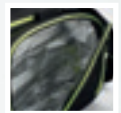

**BOLSO ISOTÉRMICO**



**COMPARTIMENTO PARA SAPATOS**

ESSENCIAL  
**E**

## SOL'S CALCIO 70160

SACO DE DESPORTO COM COMPARTIMENTO PARA CALÇADO

**QUALIDADE** - 100% poliéster 600D

**ESTILO** - Grande compartimento central com fecho duplo para um acesso rápido e total - 5 pitons na base para evitar rasgos e sujidade - Compartimento para calçado com fecho duplo - Pegas reforçadas e com aplicação de conforto - Alça ajustável e removível com protecção de ombro - Cursor de fecho personalizado

**CAPACIDADE** - 55 litros

**DIMENSÕES** - 30 x 40 x 52 cm



15 kg  
56 x 33 x 60 cm

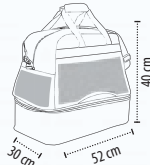

■ Área de personalização (recomendada)



312

**COMPARTIMENTO PARA CALÇADO**



ESSENCIAL  
**E**

## SOL'S CHAMP'S 01682

MOCHILA DESPORTIVA POLIÉSTER 600D

**QUALIDADE** - 100% poliéster - Compartimento central grande com cursor duplo - 1 bolso frontal com fecho - 1 compartimento para sapatos com ilhós de ventilação na parte inferior - Alças ajustáveis acolchoadas e reforçadas - Costas acolchoadas

**CAPACIDADE** - 17,5 litros

**DIMENSÕES** - 30 x 45 x 13 cm



9,7 kg  
49 x 37 x 60 cm



917

906

925

512

523

**COMPARTIMENTO PARA SAPATOS E ILHÓS DE VENTILAÇÃO**



■ Área de personalização (recomendada)



ESSENCIAL  
**E**

## SOL'S STADIUM 65 70650

SACO BICOLOR DE VIAGEM / DESPORTO EM POLIÉSTER 600D

**QUALIDADE** - Abertura com fecho de duplo cursor - Pitons na base - Fundo PE removível - Bolso frontal com fecho - Pegas laterais reforçadas - Alça de ombro ajustável e removível

**CAPACIDADE** - 54,6 litros

**DIMENSÕES** - 28 x 65 x 30 cm



22 kg  
66 x 35 x 38 cm



312

145

400

241

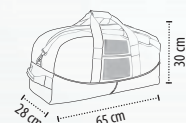

■ Área de personalização (recomendada)

ESSENCIAL  
**E**

## SOL'S STADIUM 72 70720

SACO BICOLOR DE VIAGEM / DESPORTO EM POLIÉSTER 600D

**QUALIDADE** - Abertura com fecho de duplo cursor - Fundo PE removível - Pitons na base - Bolso frontal com fecho - Pegas laterais reforçadas - Alça de ombro ajustável e removível

**CAPACIDADE** - 93 litros

**DIMENSÕES** - 34 x 72 x 38 cm



26 kg  
73 x 35 x 42 cm

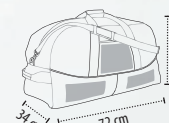

■ Área de personalização (recomendada)

### REFERÊNCIAS DAS CORES SOL'S

102 Branco  
140 Fússia  
145 Vermelho

241 Real  
276 Verde flash  
280 Verde maçã

302 Limão  
312 Preto  
319 Azul profundo

400 Laranja  
512 Verde dos prados / Azul profundo  
523 Aqua / Grafite

886 Preto / Lima fluo  
894 Camo / Real  
906 Branco / Preto

917 Preto / Vermelho  
925 Vermelho / Azul profundo  
952 Vermelho / Grafite

973 Preto / Grafite

**239**

# PROWE





# AR





**PROFESSIONAL LOOK  
 FITTED GARMENTS  
 HIGH VISIBILITY  
 PROTECTION  
 DURABILITY**

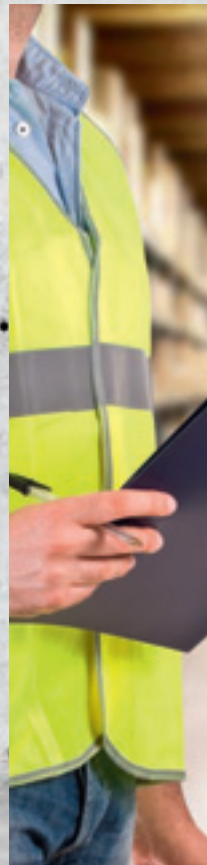



LAVÁVEL A 60°C



## SOL'S PRIME MEN 00571

PÓLO EM POLIALGODÃO PARA HOMEM

**QUALIDADE** - PIQUÉ 200 - 65% poliéster - 35% algodão Ringspun - Canelado 1x1 na gola e acabamento das mangas - Fita de reforço na gola - Manutenção fácil  
**ESTILO** - Manga curta - Carcela com 3 botões à cor - Ombros com costuras reforçadas - Cortado e cosido - Botão suplente na costura lateral interior

|     | S     | M     | L     | XL    | XXL   | 3XL   | 4XL   | 5XL   |
|-----|-------|-------|-------|-------|-------|-------|-------|-------|
| A/B | 70/50 | 72/53 | 74/56 | 76/59 | 79/62 | 82/65 | 84/68 | 86/71 |

13,6 kg  
53 x 37 x 23 cm

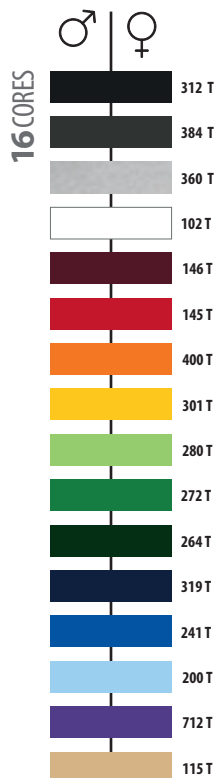

## SOL'S PRIME WOMEN 00573

PÓLO POLIALGODÃO PARA SENHORA

**QUALIDADE** - PIQUÉ 200 - 65% poliéster - 35% algodão Ringspun - Canelado 1x1 na gola e acabamento das mangas - Fita de reforço na gola - Manutenção fácil  
**ESTILO** - Manga curta - Carcela com 3 botões à cor - Ombros com costuras reforçadas - Cortado e cosido - Botão suplente na costura lateral interior

|     | S     | M     | L     | XL    | XXL   |
|-----|-------|-------|-------|-------|-------|
| A/B | 62/43 | 64/46 | 66/49 | 68/52 | 70/55 |

10,2 kg  
53 x 37 x 23 cm

### REFERÊNCIAS DAS CORES SOL'S

102 Branco  
115 Areia

145 Vermelho  
146 Bordo

200 Azul céu  
241 Real

264 Verde garrafa  
272 Verde dos prados

280 Verde maçã  
301 Amarelo

312 Preto  
319 Azul profundo

360 Cinzento matizado  
384 Cinzento escuro

400 Laranja  
712 Roxo escuro



ESSENCIAL  
**E**

## SOL'S SECURE PRO 01691

LARGE  
SIZES

COLETE DE SEGURANÇA UNISEXO

QUALIDADE - REDE 120 - 100% Poliéster - Certificação ISO 20471 Class I

ESTILO - Fecho com velcro - Duas faixas refletoras horizontais



|          | 0          | 1     | 2     | 3       |
|----------|------------|-------|-------|---------|
| TAMANHOS | 10/14 anos | S/M   | L/XL  | 2XL/3XL |
| A/B      | 66/47      | 69/53 | 72/59 | 74/65   |



13,5 kg  
45 x 25 x 45 cm



CERTIFICADO ISO 20471 CLASS I



404

306

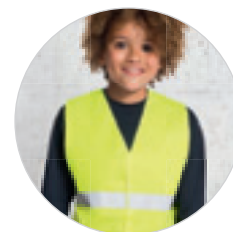

ADAPTÁVEL PARA CRIANÇAS



ESSENCIAL E

### SOL'S MERCURE PRO 01721

LARGE SIZES

T-SHIRT COM FAIXAS DE ALTA VISIBILIDADE

QUALIDADE - MALHA DE REDE 150 - 100% Poliéster - Certificação ISO 20471 Classe II  
ESTILO - T-shirt de gola redonda - Duas faixas refletoras horizontais e verticais

|     |       |       |       |       |       |       |       |       |
|-----|-------|-------|-------|-------|-------|-------|-------|-------|
|     | S     | M     | L     | XL    | XXL   | 3XL   | 4XL   | 5XL   |
| A/B | 71/53 | 72/56 | 73/59 | 74/62 | 75/65 | 75/68 | 75/71 | 75/74 |

10,8 kg  
 58 x 38 x 27 cm



404

306

CERTIFICAÇÃO ISO 20471 CLASSE II

REFERÊNCIAS DAS CORES SOL'S

306 Amarelo Fluo

404 Laranja fluorescente

ESSENCIAL E

### SOL'S SIGNAL PRO 01722

LARGE SIZES

POLO COM FAIXAS DE ALTA VISIBILIDADE

QUALIDADE - MALHA DE REDE 150 - 100% Poliéster - Certificação ISO 20471 Classe II  
ESTILO - Polo de manga curta com gola em rib 1x1 e cartola de 3 botões - Duas faixas refletoras horizontais e duas verticais

|     |       |       |       |       |       |       |       |       |
|-----|-------|-------|-------|-------|-------|-------|-------|-------|
|     | S     | M     | L     | XL    | XXL   | 3XL   | 4XL   | 5XL   |
| A/B | 73/53 | 74/56 | 75/59 | 76/62 | 77/65 | 77/68 | 77/71 | 77/74 |

12,5 kg  
 58 x 40 x 27 cm



404

306

PROWEAR



ESSENCIAL  
**E**

## SOL'S NEW SUPREME 13250

LARGE  
SIZES

SWEAT UNISSEXO

**QUALIDADE** - MALHA ESCOVADA 280 - Interior cardado - 50% algodão - 50% poliéster - Fita de reforço na gola - Elastano canelado nos punhos, gola e parte inferior  
**ESTILO** - Mangas inseridas



| XS    | S     | M     | L     | XL    | XXL   | 3XL   |
|-------|-------|-------|-------|-------|-------|-------|
| 70/49 | 72/52 | 74/55 | 76/58 | 78/61 | 80/64 | 82/67 |



10,8 kg  
58 x 38 x 42 cm

ORIGINAL  
**O**

## SOL'S TURBO 01652

LARGE  
SIZES

CASACO EM MALHA POLAR

**QUALIDADE** - 100% Poliéster - 340 g/m<sup>2</sup> - Forro escovado  
**ESTILO** - Casaco com fecho, efeito mouliné - 2 bolsos - Gola redonda - Banda elástica contrastante nos punhos e parte inferior



| XS    | S     | M     | L     | XL    | XXL   | 3XL   | 4XL   | 5XL   |
|-------|-------|-------|-------|-------|-------|-------|-------|-------|
| 68/51 | 69/54 | 70/57 | 71/60 | 72/63 | 73/66 | 74/69 | 75/72 | 76/75 |



13 kg  
58 x 40 x 52 cm

### 14 CORES



312 373 341 350 300 102 146



145 400 301 272 264 318 241



797 937 204

CAPUZ E MANGAS REMOVÍVEIS



ESSENCIAL **E**

## SOL'S TRANSFORMER 01647

LARGE SIZES

SOFTSHELL COM MANGAS E CAPUZ REMOVÍVEIS

**QUALIDADE** - SOFTSHELL 340 - Exterior: 95% poliéster - 5% elastano - Interior: micropolar - Membrana TPU - Membrana impermeável: 8000 mm; respirável

**ESTILO** - Aperto com fecho - 3 bolsos com fecho - Mangas removíveis e capuz de pala - Cordão no capuz e parte inferior



| XS    | S     | M     | L     | XL    | XXL   | 3XL   | 4XL   | 5XL   |
|-------|-------|-------|-------|-------|-------|-------|-------|-------|
| 70/52 | 71/55 | 72/58 | 73/61 | 74/64 | 75/67 | 76/70 | 77/73 | 78/76 |



10,70 kg  
60 x 40 x 28 cm

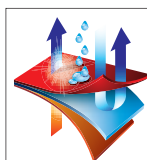

Membrane  
8000 mm  
Waterproof

Breathable  
Fleece  
100% polyester



312

370

319

### REFERÊNCIAS DAS CORES SOL'S

102 Branco  
145 Vermelho  
146 Bordo

204 Azul Bugatti / Pro azul marinho  
241 Real  
264 Verde garrafa

272 Verde dos prados  
300 Branco matizado  
301 Amarelo

312 Preto  
318 Azul marinho  
319 Azul profundo

341 Cinza flanela  
350 Cinzento matizado  
370 Antracite

373 Antracite escuro  
400 Laranja  
797 Cinzento escuro / Preto

937 Vermelho / Preto



GOLA ALTA COM  
2 BOTÕES DE MOLLA

ESSENCIAL  
**E**

## SOL'S EQUINOX PRO 80503

LARGE  
SIZES

COLETE DE TRABALHO

QUALIDADE - POLIALGODÃO - 65% poliéster - 35% algodão

ESTILO - Gola alta com 2 botões de mola - 6 bolsos, incluindo 1 interior -  
Ajustes elásticos nas costas em ambos os lados



|     | S     | M     | L     | XL    | XXL   | 3XL   | 4XL   | 5XL   |
|-----|-------|-------|-------|-------|-------|-------|-------|-------|
| A/B | 64/58 | 66/61 | 68/64 | 70/67 | 72/70 | 74/74 | 77/78 | 80/82 |



9,8 kg  
60 x 40 x 40 cm



312

384

145

264

317



ESSENCIAL  
**E**

LARGE  
SIZES

## SOL'S WORKER PRO 01568

### COLETE DE TRABALHO PARA HOMEM

**QUALIDADE** - CANVAS 300 - 65% poliéster - 35% algodão

**ESTILO** - Gola alta forrada a polar - Abertura com fecho e carcela de proteção - 4 bolsos com fecho incluindo 1 interior - Apliques refletores na parte traseira - Cordão interior - Cavas elásticas - Etiqueta interior para personalização manual



| S     | M     | L     | XL    | XXL   | 3XL   | 4XL   | 5XL   |
|-------|-------|-------|-------|-------|-------|-------|-------|
| 69/56 | 70/59 | 71/62 | 72/65 | 73/68 | 74/71 | 75/74 | 76/77 |



10 kg  
60 x 40 x 32 cm

MELHOR VISIBILIDADE



312

384

317

GOLA FORRADA  
A POLAR

ESSENCIAL  
**E**

LARGE  
SIZES

## SOL'S SPEED PRO 01569

### CALÇAS DE TRABALHO PARA HOMEM

**QUALIDADE** - CANVAS 300 - 65% poliéster - 35% algodão

**ESTILO** - Fecho de correr - Presilhas para cinto - Cintura semi-elástica - 5 bolsos (2 bolsos frontais - 1 bolso inserido - 2 bolsos traseiros) - Presilhas com molas para prender bolso amovível Bloco Pro - Etiqueta interior para personalização manual



| EU  | 38    | 40    | 42    | 44    | 46    | 48    | 50    | 52    | 54    | 56    |
|-----|-------|-------|-------|-------|-------|-------|-------|-------|-------|-------|
| A/B | 84/39 | 84/41 | 84/43 | 84/45 | 84/47 | 84/49 | 84/51 | 84/53 | 84/55 | 84/57 |
| US  | 28    | 30    | 32    | 34    | 36    | 38    | 40    | 42    | 44    | 46    |
| IT  | 44    | 46    | 48    | 50    | 52    | 54    | 56    | 58    | 60    | 62    |
| UK  | 30    | 32    | 33    | 34    | 36    | 38    | 40    | 42    | 44    | 46    |



16 kg  
60 x 40 x 30 cm



312

384

317



#### REFERÊNCIAS DAS CORES SOL'S

145 Vermelho

264 Verde garrafa

312 Preto

317 Pro azul marinho

384 Cinzento escuro



GOLA FORRADA

FIXAÇÃO LIVRE DO BÓLDO DE FERRAMENTAS



## SOL'S MISSION PRO 01567

COLETE DE TRABALHO BICOLOR PARA HOMEM

**QUALIDADE** - CANVAS 300 - 65% poliéster - 35% algodão

**ESTILO** - Gola alta forrada a malha polar - Abertura com fecho e carcela de proteção - 4 bolsos com fecho incluindo 1 interior - Apliques refletores na parte traseira - Cordão interior - Cavas elásticas - Etiqueta interior para personalização manual



|     | S     | M     | L     | XL    | XXL   | 3XL   | 4XL   | 5XL   |
|-----|-------|-------|-------|-------|-------|-------|-------|-------|
| A/B | 69/56 | 70/59 | 71/62 | 72/65 | 73/68 | 74/71 | 75/74 | 76/77 |



10,2 kg  
60 x 40 x 32 cm



MELHOR VISIBILIDADE



797

204

122



## SOL'S IMPULSE PRO 01562

BERMUDAS DE TRABALHO BICOLORS PARA HOMEM

**QUALIDADE** - CANVAS 300 - 65% poliéster - 35% algodão

**ESTILO** - Fecho de correr - Presilhas para cinto - Cintura semi-elástica - 7 bolsos (2 bolsos frontais - 1 bolso inserido - 2 bolsos laterais - 2 bolsos traseiros) - Presilhas com molas para prender bolso amovível Bloco Pro - Etiqueta interior para personalização manual



| B   | EU    | 38    | 40    | 42    | 44    | 46    | 48    | 50    | 52    | 54    | 56 |
|-----|-------|-------|-------|-------|-------|-------|-------|-------|-------|-------|----|
| A/B | 30/39 | 30/41 | 30/43 | 30/45 | 30/47 | 30/49 | 30/51 | 30/53 | 30/55 | 30/57 |    |
| US  | 28    | 30    | 32    | 34    | 36    | 38    | 40    | 42    | 44    | 46    |    |
| IT  | 44    | 46    | 48    | 50    | 52    | 54    | 56    | 58    | 60    | 62    |    |
| UK  | 30    | 32    | 33    | 34    | 36    | 38    | 40    | 42    | 44    | 46    |    |



16 kg  
60 x 40 x 30 cm



797

204

122

BLOCK PRO 01564  
PÁGINA 252



ESSENCIAL  
**E**

LARGE  
SIZES

## SOL'S IMPACT PRO 01565

CASACO DE TRABALHO BICOLOR PARA HOMEM

**QUALIDADE** - CANVAS 300 - 65% poliéster - 35% algodão

**ESTILO** - Gola alta - Abertura com fecho e carcela de protecção - 3 bolsos com fecho - Punhos ajustáveis - Cordão interior - Apliques refletivos na parte traseira e mangas - Etiqueta interior para personalização manual



|     | S     | M     | L     | XL    | XXL   | 3XL   | 4XL   | 5XL   |
|-----|-------|-------|-------|-------|-------|-------|-------|-------|
| A/B | 69/54 | 70/57 | 71/60 | 72/63 | 73/66 | 74/69 | 75/72 | 76/75 |



23,3 kg  
60 x 40 x 30 cm



797

204

122

MELHOR VISIBILIDADE



ESSENCIAL  
**E**

LARGE  
SIZES

## SOL'S METAL PRO 01560

CALÇAS DE TRABALHO BICOLOR PARA HOMEM

**QUALIDADE** - CANVAS 300 - 65% poliéster - 35% algodão

**ESTILO** - Fecho de correr - Presilhas para cinto - Cintura semi-elástica - Encaixes para joelheiras removíveis - 6 bolsos (2 bolsos frontais - 1 bolso inserido - 1 bolso lateral para ferramentas - 2 bolsos traseiros tipo coldre) - Presilhas com molas para prender bolso amovível Bloco Pro - Etiqueta interior para personalização manual



| B   | EU    | 38    | 40    | 42    | 44    | 46    | 48    | 50    | 52    | 54    | 56 |
|-----|-------|-------|-------|-------|-------|-------|-------|-------|-------|-------|----|
| A/B | 84/39 | 84/41 | 84/43 | 84/45 | 84/47 | 84/49 | 84/51 | 84/53 | 84/55 | 84/57 |    |
| US  | 28    | 30    | 32    | 34    | 36    | 38    | 40    | 42    | 44    | 46    |    |
| IT  | 44    | 46    | 48    | 50    | 52    | 54    | 56    | 58    | 60    | 62    |    |
| UK  | 30    | 32    | 33    | 34    | 36    | 38    | 40    | 42    | 44    | 46    |    |



16 kg  
60 x 40 x 30 cm



797

204

122

BOLSOS ERGONÓMICOS  
NAS COSTAS



ENCAIXES PARA JOELHEIRAS

PROWEAR



REFERÊNCIAS DAS CORES SOL'S

122 Corda / Preto

204 Azul Bugatti / Pro azul marinho

797 Cinzento escuro / Preto



## SOL'S BLOCK PRO 01564

**BOLSO AMOVÍVEL PARA VESTUÁRIO DE TRABALHO**

**QUALIDADE** - CANVAS 300 - 65% poliéster - 35% algodão

**ESTILO** - 2 fivelas em preto mate para apertar o bolso às calças e bermudas da coleção

**TAMANHO ÚNICO**

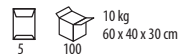

312

384

317



**LARGE  
SIZES**

## SOL'S RANGER PRO 01563

**BERMUDAS DE TRABALHO PARA HOMEM**

**QUALIDADE** - CANVAS 300 - 65% poliéster - 35% algodão

**ESTILO** - Fecho de correr - Presilhas para cinto - Cintura semi-elástica - 7 bolsos (2 bolsos frontais - 1 bolso inserido - 2 bolsos laterais - 2 bolsos traseiros) - Presilhas com molas para prender bolso amovível Bloco Pro - Etiqueta interior para personalização manual

FIXAÇÃO LIVRE DO BOLSO  
DE FERRAMENTAS



| B   | EU    | 38    | 40    | 42    | 44    | 46    | 48    | 50    | 52    | 54    | 56 |
|-----|-------|-------|-------|-------|-------|-------|-------|-------|-------|-------|----|
| A/B | 30/39 | 30/41 | 30/43 | 30/45 | 30/47 | 30/49 | 30/51 | 30/53 | 30/55 | 30/57 |    |
| US  | 28    | 30    | 32    | 34    | 36    | 38    | 40    | 42    | 44    | 46    |    |
| IT  | 44    | 46    | 48    | 50    | 52    | 54    | 56    | 58    | 60    | 62    |    |
| UK  | 30    | 32    | 33    | 34    | 36    | 38    | 40    | 42    | 44    | 46    |    |

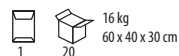

312

384

317



ESSENCIAL  
**E**

LARGE  
SIZES

## SOL'S FORCE PRO 01566

### CASACO DE TRABALHO PARA HOMEM

**QUALIDADE** - CANVAS 300 - 65% poliéster - 35% algodão

**ESTILO** - Gola alta - Abertura com fecho e carcela de proteção - 3 bolsos com fecho - Punhos ajustáveis - Cordão interior - Apliques refletores nas costas e mangas - Etiqueta interior para personalização manual



| S     | M     | L     | XL    | XXL   | 3XL   | 4XL   | 5XL   |
|-------|-------|-------|-------|-------|-------|-------|-------|
| 69/54 | 70/57 | 71/60 | 72/63 | 73/66 | 74/69 | 75/72 | 76/75 |



24,2 kg  
60 x 40 x 30 cm



312

384

317

MELHOR VISIBILIDADE



ESSENCIAL  
**E**

LARGE  
SIZES

## SOL'S SECTION PRO 01561

### CALÇAS DE TRABALHO PARA HOMEM

**QUALIDADE** - CANVAS 300 - 65% poliéster - 35% algodão

**ESTILO** - Fecho de correr - Presilhas para cinto - Cintura semi-elástica - Encaixes para joelheiras removíveis - 6 bolsos (2 bolsos frontais - 1 bolso inserido - 1 bolso lateral para ferramentas - 2 bolsos traseiros tipo coldre) - Presilhas com molas para prender bolso amovível Bloco Pro - Etiqueta interior para personalização manual



| EU  | 38    | 40    | 42    | 44    | 46    | 48    | 50    | 52    | 54    | 56    |
|-----|-------|-------|-------|-------|-------|-------|-------|-------|-------|-------|
| A/B | 84/39 | 84/41 | 84/43 | 84/45 | 84/47 | 84/49 | 84/51 | 84/53 | 84/55 | 84/57 |
| US  | 28    | 30    | 32    | 34    | 36    | 38    | 40    | 42    | 44    | 46    |
| IT  | 44    | 46    | 48    | 50    | 52    | 54    | 56    | 58    | 60    | 62    |
| UK  | 30    | 32    | 33    | 34    | 36    | 38    | 40    | 42    | 44    | 46    |



16 kg  
60 x 40 x 30 cm



312

384

317

BOLSO ERGONÓMICO  
NA PARTE TRASEIRA



ENCAIXES PARA JOELHEIRAS



#### REFERÊNCIAS DAS CORES SOL'S

312 Preto

317 Pro azul marinho

384 Cinzento escuro



6 BOLSOS -  
GUARNIÇÕES  
REFLETORAS

ESSENCIAL  
**E**

## SOL'S ZENITH PRO 80500

LARGE  
SIZES

COLETE DE TRABALHO

**QUALIDADE** - POLI-ALGODÃO 240 - 65% poliéster - 35% algodão

**ESTILO** - 6 bolsos, incluindo 1 para telemóvel e 1 bolso interior - Bolso com pala e acabamentos reflectores - 3 encaixes para canetas - Abertura com fecho preto inserido - Etiqueta interior para identificação manual



| S     | M     | L     | XL    | XXL   | 3XL   | 4XL   |
|-------|-------|-------|-------|-------|-------|-------|
| 67/58 | 69/61 | 71/64 | 73/67 | 75/70 | 77/74 | 80/78 |

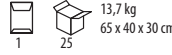

312 384 145 317 247 123

ESSENCIAL  
**E**

## SOL'S ACTIVE PRO 80600

LARGE  
SIZES

CALÇAS DE TRABALHO PARA HOMEM

**QUALIDADE** - POLIALGODÃO 240 - 65% poliéster - 35% algodão

**ESTILO** - 9 bolsos - Bolsos de pala com acabamentos reflectores - 2 encaixes para caneta - Fecho preto inserido - Encaixes para joelheiras - Etiqueta interior para identificação manual



|    | XXS | XS | S  | M  | L  | XL | XXL | 3XL | 4XL | 5XL |
|----|-----|----|----|----|----|----|-----|-----|-----|-----|
| A  | 82  | 82 | 83 | 83 | 83 | 83 | 83  | 83  | 83  | 83  |
| EU | 38  | 40 | 42 | 44 | 46 | 48 | 50  | 52  | 54  | 56  |
| US | 28  | 30 | 32 | 34 | 36 | 38 | 40  | 42  | 44  | 46  |
| IT | 44  | 46 | 48 | 50 | 52 | 54 | 56  | 58  | 60  | 62  |
| UK | 30  | 32 | 33 | 34 | 36 | 38 | 40  | 42  | 44  | 46  |

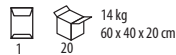

312 384 317 247



9 BOLSOS E BOLSOS PARA  
JOELHEIRAS PARA CONDIÇÕES  
DE TRABALHO ÓTIMAS



ESSENCIAL  
**E**

## SOL'S PROTECT PRO 80601

JOELHEIRAS

**QUALIDADE** - POLIPROPILENO EXPANDIDO - 100% polipropileno

**ESTILO** - Ajusta-se perfeitamente ao formato do joelho para uma protecção ideal.

TAMANHO ÚNICO

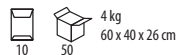

312



ENCAIXES PARA JOELHEIRAS



DUPLO FECHO PARA VESTIR FACILMENTE

ESSENCIAL E

## SOL'S SOLSTICE PRO 80902

LARGE SIZES

FATO DE MACACO COM FECHO SIMPLES

**QUALIDADE** - POLIALGODÃO 240 - 65% poliéster - 35% algodão

**ESTILO** - 10 bolsos - Bolsos com pala e acabamentos reflectores - Encaixes exteriores para protectores de joelho - Cintura elástica nas costas - Reforçado nas costas - Fecho de cursor duplo - Etiqueta interior para identificação manual



| S        | M      | L        | XL     | XXL    | 3XL    | 4XL    |
|----------|--------|----------|--------|--------|--------|--------|
| 38/40    | 42/44  | 46/48    | 50/52  | 54/56  | 58/60  | 62/64  |
| 162,5/56 | 164/59 | 165,5/62 | 167/65 | 170/68 | 173/71 | 176/74 |



20,3 kg  
60 x 40 x 30 cm



384 264 317 247

ESSENCIAL E

## SOL'S JUPITER PRO 80901

LARGE SIZES

FATO DE MACACO DE TRABALHO COM 2 FECHOS

**QUALIDADE** - POLIALGODÃO 240 - 65% poliéster - 35% algodão

**ESTILO** - Gola mandarim - 6 bolsos - 2 Fechos brancos inseridos - Cintura elástica nas costas - Reforçado nas costas - Etiqueta interior para identificação manual



| S        | M      | L        | XL     | XXL    | 3XL    | 4XL    |
|----------|--------|----------|--------|--------|--------|--------|
| 38/40    | 42/44  | 46/48    | 50/52  | 54/56  | 58/60  | 62/64  |
| 157,5/56 | 159/59 | 160,5/62 | 162/65 | 165/68 | 168/71 | 171/74 |



18,4 kg  
60 x 40 x 33 cm



384 145 283 247

REFERÊNCIAS DAS CORES SOL'S

123 Corda

145 Vermelho

247 Azul Bugatti

264 Verde garrafa

283 Verde preto

312 Preto

317 Pro azul marinho

384 Cinzento escuro

SOL'S 255



**GENERATION**

**OR**





# GANIC



EXCELENTE QUALIDADE  
DE IMPRESSÃO DEVIDO AO  
TRATAMENTO ENZIMÁTICO

ORIGINAL  
0

## SOL'S MILO KIDS 02078



T-SHIRT DE MANGA CURTA PARA CRIANÇA



**QUALIDADE** - JERSEY 155 - 100% Algodão orgânico -  
Tratamento enzimático

**ESTILO** - Gola redonda em rib - Cortada e cosida - Manga curta -  
Gola com fita no interior

NO LABEL  
READY FOR  
BRANDING



|     | 4 ANOS | 6 ANOS | 8 ANOS | 10 ANOS | 12 ANOS |
|-----|--------|--------|--------|---------|---------|
| A/B | 40/27  | 43/30  | 46/33  | 50/36   | 54/39   |



5 kg  
52 x 32 x 20 cm



309

342

350

102



400

319

115

268





New!



ORIGINAL 0

## SOL'S MILO WOMEN 02077



T-SHIRT DE MANGA CURTA PARA SENHORA



**QUALIDADE** - JERSEY 155 - 100% Algodão orgânico - Tratamento enzimático

**ESTILO** - Gola redonda em rib - Cortada e cosida - Corte cintado - Manga curta - Gola com fita no interior

NO LABEL  
READY FOR  
BRANDING



|     | S     | M     | L     | XL    | XXL   |
|-----|-------|-------|-------|-------|-------|
| A/B | 64/41 | 66/44 | 68/47 | 70/50 | 72/53 |



7 kg  
52 x 32 x 20 cm

10

50



309 T 342 T 350 T 102 T



400 T 319 T 115 T 268 T

T = TWIN

ORIGINAL 0

## SOL'S MILO MEN 02076



T-SHIRT DE MANGA CURTA PARA HOMEM



**QUALIDADE** - JERSEY 155 - 100% Algodão orgânico - Tratamento enzimático

**ESTILO** - Gola redonda em rib - Tubular - Manga curta - Gola com fita no interior

NO LABEL  
READY FOR  
BRANDING



|     | XS    | S     | M     | L     | XL    | XXL   | 3XL   |
|-----|-------|-------|-------|-------|-------|-------|-------|
| A/B | 68/45 | 70/48 | 72/51 | 74/54 | 76/57 | 78/60 | 80/63 |



7,5 kg  
58 x 36 x 20 cm

10

50



309 T 342 T 350 T 102 T



400 T 319 T 115 T 268 T

T = TWIN

### REFERÊNCIAS DAS CORES SOL'S

102 Branco

115 Areia

268 Khaki

309 Preto profundo

319 Azul profundo

342 Cinza Puro

350 Cinzento matizado <sup>(1)</sup>

400 Laranja

(1) Cinzento matizado: 85% algodão / 15% viscose

SOL'S 259



100% ALGODÃO ORGÂNICO  
CERTIFICADO PELA OCS

ORIGINAL  
0

## SOL'S ORGANIC BAMBINO 01192



BABYGROW

**QUALIDADE** - CANELADO 1X1 220 - 100% Algodão produzido organicamente, certificado pelo OCS conforme Control Union Certifications

**ESTILO** - Acabamento reforçado na gola, acabamento das mangas e entre pernas - Meia-manga - Botões de mola entre pernas

|     | 3/6 MESES         | 6/12 MESES        | 12/18 MESES       |
|-----|-------------------|-------------------|-------------------|
| A/B | 60/67 cm<br>40/21 | 68/74 cm<br>42/22 | 75/81 cm<br>44/23 |

7,5 kg  
60 x 40 x 20 cm



102      136      320

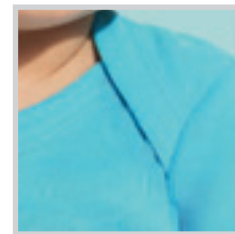

100% ALGODÃO ORGÂNICO  
CERTIFICADO PELA OCS

ORIGINAL  
0

## SOL'S ORGANIC KIDS 11978



T-SHIRT PARA CRIANÇA

**QUALIDADE** - JERSEY 160 - 100% Algodão penteado produzido organicamente, com certificação OCS - Fita de reforço na gola - Gola em canelado

**ESTILO** - Manga curta - Cortada e cosida (4-6 anos) ou Tubular (8-12 anos)

|     | 4 ANOS             | 6 ANOS              | 8 ANOS              | 10 ANOS             | 12 ANOS             |
|-----|--------------------|---------------------|---------------------|---------------------|---------------------|
| A/B | 96/104 cm<br>46/34 | 106/116 cm<br>49/37 | 118/128 cm<br>52/40 | 130/140 cm<br>56/43 | 142/152 cm<br>60/46 |

6,5 kg  
42 x 27 x 20 cm



105      309

100% ALGODÃO ORGÂNICO  
CERTIFICADO PELA OCS



## SOL'S ORGANIC MEN 11980



T-SHIRT PARA HOMEM

**QUALIDADE** - JERSEY 160 - 100% Algodão penteado produzido organicamente, com certificação OCS - Fita de reforço na gola - Gola em canelado

**ESTILO** - Manga curta - Tubular



|     | XS    | S     | M     | L     | XL    | XXL   |
|-----|-------|-------|-------|-------|-------|-------|
| A/B | 66/47 | 69/50 | 72/53 | 74/56 | 76/59 | 78/62 |



9,5 kg  
57 x 38 x 19 cm



309 T    105 T    145 T    123 T

T = TWIN



## SOL'S ORGANIC WOMEN 11990



T-SHIRT PARA SENHORA

**QUALIDADE** - JERSEY 160 - 100% Algodão penteado produzido organicamente, com certificação OCS - Fita de reforço na gola - Gola em jersey

**ESTILO** - Manga curta - Cintada - Cortada e cosida



|     | XS    | S     | M     | L     | XL    |
|-----|-------|-------|-------|-------|-------|
| A/B | 56/37 | 58/40 | 60/43 | 62/46 | 64/49 |



6,1 kg  
44 x 31 x 19 cm



309 T    105 T    145 T    123 T

T = TWIN

### REFERÊNCIAS DAS CORES SOL'S

102 Branco

105 Branco

123 Corda

136 Cor-de-rosa orquídea

145 Vermelho

309 Preto profundo

320 Turquesa



ORIGINAL  
**0**



## SOL'S ORGANIC ZEN 76900

### SACO DE COMPRAS

**QUALIDADE** - 100% Algodão de produção orgânica certificado de acordo com «OCS by Control Union Certifications» - 2 pegas de mão ou de ombro

**CAPACIDADE** - 10 litros



13,5 kg  
45 x 40 x 30 cm

**DIMENSÕES** - 37 x 42 cm



312

101



## SOL'S ORGANIC ISLAND 50 89003

### TOALHA DE ROSTO

**QUALIDADE** - 100% Algodão orgânico - 420 g/m<sup>2</sup> - Barra lisa para personalização - Barra com 8 cm de altura - Pendurador

**TAMANHO ÚNICO** - 50 x 100 cm

 10
  50
 14,6 kg  
 53 x 37 x 45 cm  
 Embalagem individual



## SOL'S ORGANIC ISLAND 70 89004

### TOALHA DE BANHO

**QUALIDADE** - 100% Algodão orgânico - 420 g/m<sup>2</sup> - Barra lisa para personalização - Barra com 8 cm de altura - Pendurador

**TAMANHO ÚNICO** - 70 x 140 cm

 10
  20
 12,6 kg  
 54 x 37 x 45 cm  
 Embalagem individual



## SOL'S ORGANIC ISLAND 100 89005

### LENÇOL DE BANHO

**QUALIDADE** - 100% Algodão orgânico - 420 g/m<sup>2</sup> - Barra lisa para personalização - Barra com 8 cm de altura - Pendurador

**TAMANHO ÚNICO** - 100 x 150 cm

 5
  20
 12,6 kg  
 54 x 37 x 45 cm  
 Embalagem individual



101

# TO





# WELLING





BEST DEAL  
**BD**

## SOL'S ATOLL

**TOALHA DE MICROFIBRA**

**QUALIDADE** - 90% poliéster microfibrã - 10% poliamida - 190 g/m<sup>2</sup> - Acabamento overlock - Fita elástica à cor integrada para dobrar a toalha

### SOL'S ATOLL 30 01208

**TOALHA DE MICROFIBRA**



**TAMANHO ÚNICO** - 30 x 50 cm

  9 kg  
52 x 33 x 45 cm

### SOL'S ATOLL 50 01209

**TOALHA MICROFIBRA**



**TAMANHO ÚNICO** - 50 x 100 cm

  10 kg  
52 x 33 x 45 cm

### SOL'S ATOLL 70 01210

**TOALHA MICROFIBRA**

**TAMANHO ÚNICO** - 70 x 120 cm

  16 kg  
52 x 33 x 45 cm



ORIGINAL  
**0**

## SOL'S CADDY 01190

**TOALHA PARA GOLFE**

**QUALIDADE** - 100% algodão 400 g/m<sup>2</sup> - 1 barra lisa para personalização - Altura da barra 5 cm - Argola para pendurar - Ilhós e Argola sem níquel

**TAMANHO ÚNICO** - 30 x 50 cm

  10 kg  
52 x 32 x 33 cm



102 319 264



145

400

302

281

264

319

241

320

102

123

384

312



## SOL'S ISLAND

### TOALHA E LENÇOL

QUALIDADE - 100% Algodão 400 g/m<sup>2</sup> - Barra lisa para personalização - Pendurador

## SOL'S ISLAND 30 89200

### TOALHA DE BIDÊ

Altura da barra 5 cm

TAMANHO ÚNICO - 30 x 50 cm



## SOL'S ISLAND 50 89000

### TOALHA DE ROSTO

Altura da barra 8 cm

TAMANHO ÚNICO - 50 x 100 cm



## SOL'S ISLAND 70 89001

### TOALHA DE BANHO

Altura da barra 8 cm

TAMANHO ÚNICO - 70 x 140 cm



## SOL'S ISLAND 100 89002

### LENÇOL DE BANHO

Altura da barra 8 cm

TAMANHO ÚNICO - 100 x 150 cm



#### REFERÊNCIAS DAS CORES SOL'S

102 Branco  
123 Corda

140 Fússia  
145 Vermelho

241 Real  
264 Verde garrafa

280 Verde maçã  
281 Tília

302 Limão  
312 Preto

319 Azul profundo  
320 Turquesa

384 Cinzento escuro  
400 Laranja



384

102

145

319

123



**FAIXA SUAVE  
IDEAL PARA TODOS OS TIPOS  
DE PERSONALIZAÇÃO**



**ALGODÃO AVELUDADO**



ESSENCIAL  
**E**

SOL'S  
**BAYSIDE**

**60°**

**TOALHA DE ROSTO**

**QUALIDADE** - 100% Algodão 500 g/m<sup>2</sup> - Barra lisa para personalização - Barra com 8 cm de altura - Pendurador

SOL'S  
**BAYSIDE 50 89007**

**TOALHA DE ROSTO**

**TAMANHO ÚNICO** - 50 x 100 cm

  11,5 kg  
10 20 49 x 35 x 40 cm  
Embalagem individual

SOL'S  
**BAYSIDE 70 89008**

**TOALHA DE BANHO**

**TAMANHO ÚNICO** - 70 x 140 cm

  11 kg  
10 20 50 x 36 x 40 cm  
Embalagem individual

SOL'S  
**BAYSIDE 100 89009**

**LENÇOL DE BANHO**

**TAMANHO ÚNICO** - 100 x 150 cm

  16,5 kg  
5 20 53 x 37 x 45 cm  
Embalagem individual

ORIGINAL  
**0**



SOL'S  
**LAGOON 89006**

**60°**

**TOALHA DE PRAIA**

**QUALIDADE** - Toalha bicolor - 100% Algodão aveludado 400 g/m<sup>2</sup> - Barra branca e lisa nas extremidades

**TAMANHO ÚNICO** - 100 x 160 cm

  6,5 kg  
1 10 53 x 38 x 30 cm



342

140

281

319

320

121





UNISEX



UNISEX

ESSENCIAL E

## SOL'S PACHA 01191

60°

ROBE DE BANHO UNISSEXO (GOLA QUIMONO)

QUALIDADE - 100% algodão - 380 g/m<sup>2</sup> - Manga comprida - 2 bolsos - 2 Presilhas para o cinto



| S/M    | L/XL   |
|--------|--------|
| 119/60 | 124/64 |



12 kg  
60 x 40 x 40 cm



102

ESSENCIAL E

## SOL'S PALACE 89100

60°

ROBE DE BANHO UNISSEXO (GOLA QUIMONO)

QUALIDADE - 100% Algodão 400 g/m<sup>2</sup> - Manga comprida - 2 bolsos - Presilhas para cinto



| S/M    | L/XL   |
|--------|--------|
| 124/60 | 126/64 |



12,5 kg  
60 x 40 x 40 cm



102

319

123

### REFERÊNCIAS DAS CORES SOL'S

102 Branco  
121 Mástique

123 Corda  
140 Fushia

145 Vermelho  
281 Tília

319 Azul profundo  
320 Turquesa

342 Cinza Puro  
384 Cinzento escuro

PHILHARMONIE DE PARIS



# CAPS & ACCESSORIES

**BONÉS** 272-281

**CHAPÉUS** 282-284

**ACESSÓRIOS POLARES** 284-285



BEST DEAL  
**BD**

**SOL'S  
Buzz 88119**

BONÉ DE 5 PAINÉIS

**QUALIDADE** - 100% sarja de algodão - 150 g/m<sup>2</sup> - Pala pré-formada -  
2 respiradouros bordados - Ajustável com velcro.

**TAMANHO ÚNICO**



15 kg  
65 x 40 x 38 cm

**14 CORES**



312

384

102

145

400

301

280

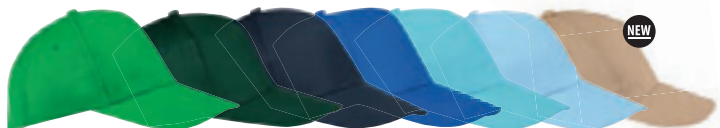

272

266

319

241

225

220

115





## SOL'S Sunny 88110

BONÉ DE 5 PAINÉIS

**QUALIDADE** - 100% Algodão levemente penteado - 180 g/m<sup>2</sup> - Pala pré-formada - 4 respiradouros bordados - Ajustável com velcro

**TAMANHO ÚNICO**

25 100 8 kg 65 x 45 x 20 cm



VERSÃO CRIANÇA :  
SUNNY KIDS - 88111  
PÁGINA 212

### 19 CORES



312 384 102 140 145 400 301 272 264 319



241 321 220 911 908 912 913 915 914

#### REFERÊNCIAS DAS CORES SOL'S

102 Branco  
115 Areia  
140 Fushia

145 Vermelho  
220 Azul céu  
225 Azul atol

241 Real  
264 Verde garrafa  
266 Verde floresta

272 Verde dos prados  
280 Verde maçã  
301 Amarelo

312 Preto  
319 Azul profundo  
321 Aqua

384 Cinzento escuro  
400 Laranja  
908 Vermelho / Branco

911 Cinzento escuro /  
Cinzento claro  
912 Azul profundo / Branco

913 Real / Branco  
914 Bege / Branco  
915 Tropa / Bege



# SOL'S Long Beach 00594

BONÉ DE 5 PAINÉIS

**QUALIDADE** - 100% algodão grosso penteado - 260 g/m<sup>2</sup> - Pala pré-formada - 4 respiradouros bordados - Ajustável com fivela metálica

**TAMANHO ÚNICO**

9 kg  
25 100 75 x 45 x 20 cm

20 CORES

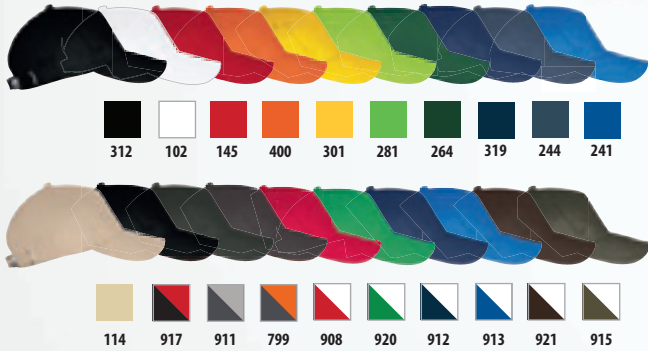

FIVELA METÁLICA



ALGODÃO GROSSO PENTEADO



# SOL'S Booster 00595

BONÉ CONTRASTANTE DE 5 PAINÉIS

**QUALIDADE** - 100% algodão grosso penteado 260 g/m<sup>2</sup> - Pala pré-formada - 4 respiradouros bordados - Ajustável com fivela metálica

**TAMANHO ÚNICO**

9 kg  
25 100 75 x 45 x 20 cm

10 CORES



FIVELA METÁLICA

ALGODÃO GROSSO PENTEADO





ALGODÃO GROSSO PENTEADO



## SOL'S Buffalo 88100

BONÉ DE 6 PAINÉIS

**QUALIDADE** - 100% Algodão grosso penteado - 260 g/m<sup>2</sup> - Pala pré-formada - 6 respiradouros bordados - Ajustável com fivela metálica

25 100 9 kg 75 x 45 x 20 cm

TAMANHO ÚNICO



### 27 CORES

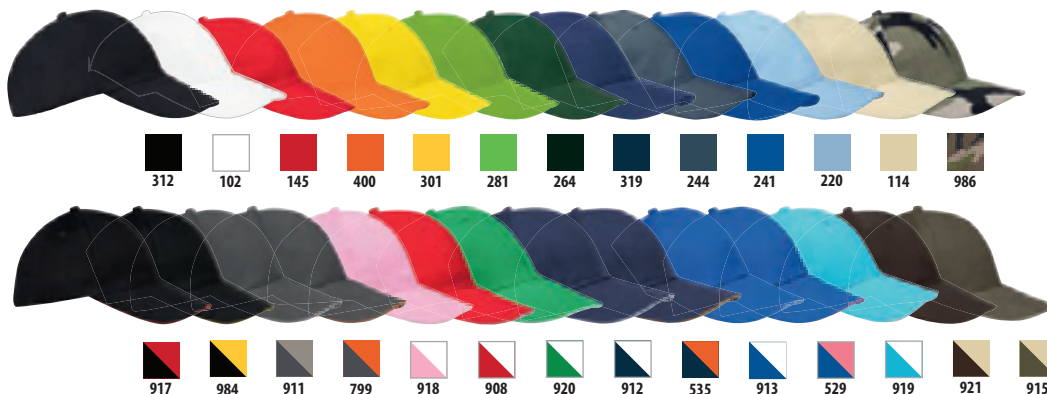

FIVELA METÁLICA

#### REFERÊNCIAS DAS CORES SOL'S

102 Branco  
114 Bege  
145 Vermelho  
220 Azul céu  
241 Real

244 Denim  
264 Verde garrafa  
281 Tília  
301 Amarelo  
312 Preto

319 Azul profundo  
400 Laranja  
529 Real / Coral Fluo  
535 Azul profundo / Laranja fluorescente

799 Cinzento escuro / Laranja  
908 Vermelho / Branco  
911 Cinzento escuro / Cinzento claro  
912 Azul profundo / Branco  
913 Real / Branco

915 Tropa / Bege  
917 Preto / Vermelho  
918 Cor-de-rosa / Branco  
919 Turquesa / Branco  
920 Verde dos Prados / Branco

921 Chocolate / Bege  
935 Preto / Branco  
937 Vermelho / Preto  
974 Real / Amarelo  
978 Amarelo / Vermelho

982 Laranja / Branco  
984 Preto / Amarelo  
985 Verde dos Prados / Amarelo  
986 Camo

*New!*

GANGA RESISTENTE

ESSENCIAL  
**E**

**SOL'S  
FOXY** 02115

BONÉ UNISSEXO EM GANGA

**QUALIDADE** - GANGA -  
**ESTILO** - Ganga em cru - 6 painéis - Fixação traseira ajustável  
com fivela de metal - 4 ilhós bordados

TAMANHO ÚNICO

25 100 9 kg  
75 x 45 x 22 cm



TEAR AWAY



600

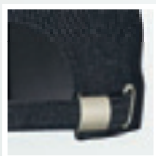

*New!*

ORIGINAL  
**O**

**SOL'S  
LONGCHAMP** 02116

BONÉ TRICOLOR UNISSEXO

**QUALIDADE** - SARJA - 100% algodão - 260 g/m<sup>2</sup>  
**ESTILO** - 5 painéis - Fixação traseira ajustável com fivela de metal -  
4 ilhós bordados

TAMANHO ÚNICO

25 100 9 kg  
75 x 45 x 22 cm



TEAR AWAY



319

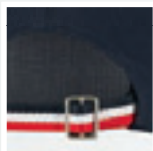

FIVELA DE APERTO CONTRASTANTE





## SOL'S BUBBLE 01668

BONÉ DE 5 PAINÉIS COM REDE

**QUALIDADE** - PAINEL frontal 100% poliéster (5 mm espuma) & pala (3 mm espuma) - 160 g/m<sup>2</sup> - Rede 100% poliéster - Ajustável com fivela de plástico

TAMANHO ÚNICO



IDEAL PARA SUBLIMAÇÃO



### 12 CORES



312 102 319 241 906 987



517 515 514 516 989 907



CORES MATIZADAS



## SOL'S DODGE 01688

BONÉ MESCLADO 5 PAINÉIS COM REDE

**QUALIDADE** - PAINEL frontal 65% poliéster 35% algodão (5 mm espuma) e pala (3 mm espuma), cinza mesclado - Rede 100% poliéster - Fecho ajustável em plástico

TAMANHO ÚNICO

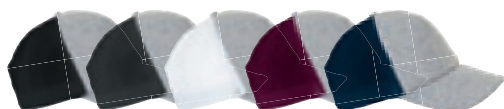

518 522 519 895 520

#### REFERÊNCIAS DAS CORES SOL'S

102 Branco  
153 Coral Fluo  
237 Azul Caraíbas

241 Real  
286 Verde Fluo  
306 Amarelo Fluo

312 Preto  
319 Azul profundo  
404 Laranja fluorescente

514 Branco / Amarelo Fluo  
515 Branco / Coral Fluo  
516 Branco / Verde Fluo



## SOL'S BULL 88107

BONÉ DE 5 PAINÉIS COM REDE

**QUALIDADE** - 100% algodão - 170 g/m<sup>2</sup> - Rede: 100% poliéster - AJUSTÁVEL com fivela de plástico

TAMANHO ÚNICO



906 987 905 964 907

517 Branco / Laranja fluorescente  
600 Ganga  
906 Branco / Preto

907 Branco / Real  
987 Branco / Vermelho  
989 Branco / Azul céu

ORIGINAL  
0

## SOL'S PARKER 01663

BONÉ DE 5 PAINÉIS

**QUALIDADE** - SARJA - 100% algodão - 185 g/m<sup>2</sup> - 5 painéis - Pala reta - 4 ilhós de ventilação bordados - Ajustável por fivela de plástico

**TAMANHO ÚNICO**

25 100 9 kg  
75 x 45 x 18 cm



312

319

406



5 PAINÉIS FORMA



ORIGINAL  
0

## SOL'S TAYLOR 01687

BONÉ 5 PAINÉIS ÀS BOLINHAS

**QUALIDADE** - 100% algodão - 185 g/m<sup>2</sup> - Padrão às bolinhas - 5 painéis - Aba reta - 4 ilhós de ventilação bordados - Ajustável por fivela de plástico

**TAMANHO ÚNICO**

25 100 9 kg  
75 x 45 x 18 cm



503

989

502

912



IMPRESSÃO A  
CONDIZER COM O  
POLO BRANDY E A  
CAMISA BECKER



PREMIUM  
PSOL'S  
RAMSEY 01662

BONÉ BICOLOR MESCLADO DE 5 PAINÉIS

**QUALIDADE** - 100% poliéster - 210 g/m<sup>2</sup> - Pala de algodão plana - 5 painéis - 4 ilhós de ventilação bordados - Ajustável com fivela de plástico

TAMANHO ÚNICO

25 100 12 kg  
66 x 44 x 36 cm

500

510

509

5 PAINÉIS  
CORES MATIZADASPREMIUM  
PSOL'S  
BALDWIN 01667

BONÉ DE 5 PAINÉIS MESCLADO

**QUALIDADE** - FELPA AMERICANA - 65% poliéster - 35% algodão - 240 gr - 5 painéis - Aba reta - 4 ilhós de ventilação metálicos - Fivela de plástico traseira ajustável

TAMANHO ÚNICO

25 100 12 kg  
66 x 44 x 36 cm

348

300

239



ESTILO COM 5 PAINÉIS

## REFERÊNCIAS DAS CORES SOL'S

239 Indigo matizado  
300 Branco matizado  
312 Preto

319 Azul profundo  
348 Antracite matizado  
406 Úmbrá

500 Antracite matizado / Preto  
502 Borgonha / Branco  
503 Cinzento oscuro / Branco

509 Antracite matizado / Azul profundo  
510 Antracite matizado / Bordo  
912 Azul profundo / Branco

989 Branco / Azul céu

SOL'S 279

ESSENTIAL  
**E**

## SOL'S Sonic 01661

BONÉ DE 5 PAINÉIS

**QUALIDADE** - SARJA - 100% acrílico, toque de lã - 380 g/m<sup>2</sup> -  
Forma de 5 painéis - ABA reta - 4 ilhós de ventilação bordados -  
Ajustável com fivela de plástico

TAMANHO ÚNICO

 25  100 10 kg  
75 x 45 x 20 cm



ESSENTIAL  
**E**

## SOL'S Bandana 01198

BANDANA

**QUALIDADE** - 80% poliéster - 20% algodão

TAMANHO ÚNICO - 62 x 62 x 86 cm

 50  300 10 kg  
50 x 20 x 30 cm



ESSENTIAL  
**E**

## SOL'S Che 88101

BONÉ DE 3 PAINÉIS

**QUALIDADE** - 100% Algodão grosso - 270 g/m<sup>2</sup> - Ajustável com velcro

TAMANHO ÚNICO

 25  100 7,5 kg  
65 x 25 x 29 cm

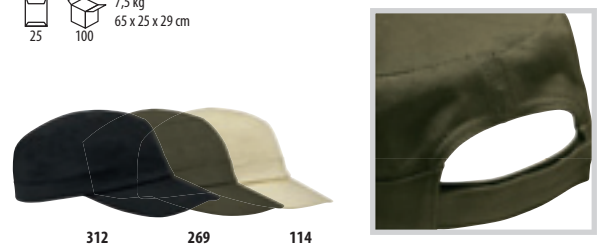



MICROFIBRA SUAVE  
SECAGEM RÁPIDA



ESSENCIAL  
**E**

## SOL'S Meteor 88109

BONÉ DE 6 PAINÉIS

**QUALIDADE** - 100% poliéster microfibra - 110 g/m<sup>2</sup> -  
6 respiradouros bordados - Ajustável com velcro

**TAMANHO ÚNICO**

25 100 7 kg  
60 x 45 x 17 cm

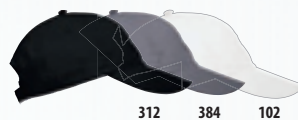

312 384 102



129 404 306 286



BESTIAL  
**BD**

## SOL'S Ace 01196

PALA UNISSEXO

**QUALIDADE** - 100% Algodão - 150 g / m<sup>2</sup> - Pala pré-curvada  
com sanduíche contrastante - Ajustável com velcro

**TAMANHO ÚNICO**

25 200 10 kg  
46 x 45 x 39 cm

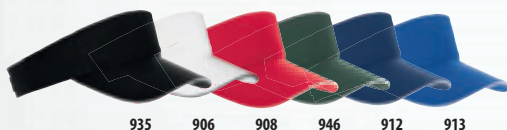

935 906 908 946 912 913

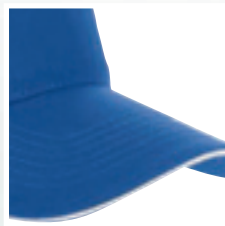

### REFERÊNCIAS DAS CORES SOL'S

102 Branco  
114 Bege  
129 Rosa fluorescente 2

145 Vermelho  
220 Azul céu  
241 Real

269 Tropa  
272 Verde dos prados  
286 Verde Fluo

306 Amarelo Fluo  
312 Preto  
319 Azul profundo

384 Cinzento escuro  
400 Laranja  
404 Laranja fluorescente

906 Branco / Preto  
908 Vermelho / Branco  
912 Azul profundo / Branco

913 Real / Branco  
935 Preto / Branco  
946 Verde floresta / Branco

281



ESSENCIAL  
**E**

## SOL'S Pittsburgh 01664

GORRO COM DOBRA

QUALIDADE - 100% acrílico em rib 1x1 - 56 g - Gorro com dobra

TAMANHO ÚNICO

13 kg  
20 200 60 x 40 x 40 cm



ESSENCIAL  
**E**

## SOL'S Bronx 88122

GORRO EM ACRÍLICO

QUALIDADE - 100% acrílico - Canelado 1x1 - 45 g

TAMANHO ÚNICO

13 kg  
20 200 45 x 43 x 44 cm

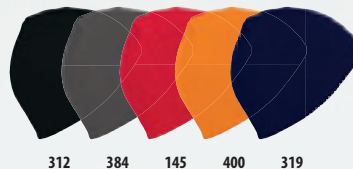

ORIGINAL  
**O**

## SOL'S Bonus 01665

GORRO REVERSÍVEL

QUALIDADE - 100% acrílico rib 1x1 - 75 g - Gorro com dobra - Reversível

TAMANHO ÚNICO

13 kg  
20 200 60 x 40 x 40 cm





ORIGINAL 0

## SOL'S Breeze 01197

GORRO COM POMPOM, UNISSEXO

QUALIDADE - 100% acrílico - Malha canelada 1x1 - 75 g  
ESTILO - Dobra contrastante - Pompom bilcolor

TAMANHO ÚNICO

10 100 11 kg  
58 x 45 x 45 cm



ORIGINAL 0

## SOL'S Barney 01199

GORRO COM POMPOM

QUALIDADE - 100% acrílico - 90 g  
ESTILO - Pompom unicolor - Malha canelada 2x2 torcida

TAMANHO ÚNICO

10 100 11 kg  
58 x 45 x 45 cm



ORIGINAL 0

## SOL'S Marshall 01666

GORRO COM ÁREA DE PERSONALIZAÇÃO

QUALIDADE - 100% acrílico rib 1x1 - 75 g - Corro com dobra e espaço em sarja de algodão na frente para bordar 11 x 5,5 cm

TAMANHO ÚNICO

20 200 13 kg  
60 x 40 x 40 cm

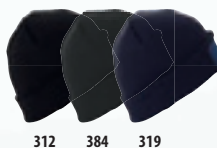

### REFERÊNCIAS DAS CORES SOL'S

101 Natural  
145 Vermelho  
146 Bordo

241 Real  
281 Tília  
306 Amarelo Fluo

312 Preto  
319 Azul profundo  
384 Cinzento escuro

400 Laranja  
404 Laranja fluorescente  
511 Cinza Puro / Cinzento escuro

512 Verde dos prados / Azul profundo  
513 Natural / Preto  
533 Real / Azul profundo

925 Vermelho / Azul profundo  
931 Preto / Tília  
984 Preto / Amarelo



## SOL'S Buddy 00596

GORRO BEANIE ACRÍLICO, UNISSEXO

QUALIDADE - 100% acrílico - Canelado 1x1 - 60 g

TAMANHO ÚNICO

16 kg  
60 x 35 x 60 cm



312

384

101

319



## SOL'S Serpico 55 88112

GORRO UNISSEXO POLAR

QUALIDADE - 100% poliéster 40 g

TAMANHO ÚNICO - 55 cm



11 kg  
60 x 45 x 40 cm



312

319



## SOL'S Plaid 88105

MANTA POLAR

QUALIDADE - 100% poliéster - 220 g/m<sup>2</sup>

TAMANHO ÚNICO - 150 x 120 cm



11 kg  
62 x 30 x 55 cm

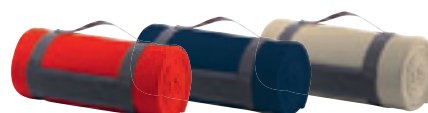

145

319

123

ESSENCIAL  
**E**

## SOL'S Arctic 88103

CACHECOL POLAR UNISSEXO

QUALIDADE - 100% poliéster - 200 g/m<sup>2</sup>

TAMANHO ÚNICO - 180 x 30 cm

 20  100 14 kg  
60 x 45 x 55 cm



312

319



ESSENCIAL  
**E**

## SOL'S Blizzard 00597

TUBO POLAR PARA PESÇOÇO OU CABEÇA

QUALIDADE - 100% poliéster - 45 g

ESTILO - 2 em 1: Versátil para agasalhar pescoço ou cabeça - Ajustável com cordão elástico

TAMANHO ÚNICO - 25 x 23 cm

 20  200 8 kg  
60 x 50 x 40 cm



312

319



REFERÊNCIAS DAS CORES SOL'S

101 Natural

123 Corda

145 Vermelho

312 Preto

319 Azul profundo

384 Cinzento escuro

 285



**FASHION** 288-297  
**ESSENTIALS** 298-305  
**CORPORATE** 306-313  
**SPORTS** 314-315

# BAGS



ORIGINAL 0

## SOL'S HAMILTON 01683

SACO DE COMPRAS

QUALIDADE - CANVAS 235 - 100% ALGODÃO - Saco de compras trendy - Alças grandes contrastantes: 3x65 cm - Costura contrastante na parte superior

CAPACIDADE - 10 litros

DIMENSÕES - 35 x 42 cm

10 50 6,3 kg  
43 x 36 x 17 cm

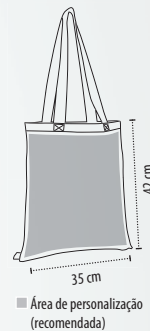

ORIGINAL 0

## SOL'S LENOX 01672

SACO DE COMPRAS

QUALIDADE - CANVAS 235 - 100% ALGODÃO - Saco de compras trendy - Espaço - Alças grandes contrastantes: 3x65 cm - Costuras contrastantes na parte superior

CAPACIDADE - 21 litros

DIMENSÕES - 38 x 46 x 12 cm

10 50 8,4 kg  
43 x 42 x 22 cm

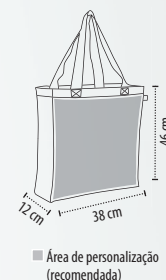

ALGODÃO CANVAS  
CORES CLARAS



ORIGINAL 0

## SOL'S TRIBECA 01204

SACO MALEÁVEL

QUALIDADE - CANVAS 235 - 100% ALGODÃO - Saco multiuso moderno - Pegas contrastantes - 1 bolso à frente

CAPACIDADE - 22 litros

DIMENSÕES - 45 x 25 cm

1 15 4,5 kg  
43 x 29 x 16 cm

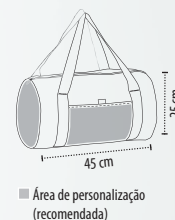

ORIGINAL 0

## SOL'S DISTRICT 01671

MOCHILA COM CORDÕES

QUALIDADE - CANVAS 235 - 100% ALGODÃO - Cordões ajustáveis contrastantes

CAPACIDADE - 7 litros

DIMENSÕES - 33 x 45 cm

10 100 13,5 kg  
45 x 34 x 31 cm

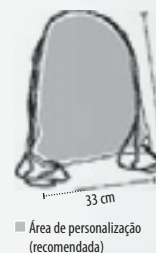





# *SACOS EM* **CANVAS**



**REFERÊNCIAS DAS CORES SOL'S**

885 Real / Laranja

886 Preto / Lima fluo

887 Lima fluo / Real

908 Vermelho / Branco

989 Branco / Azul céu

*New!*

DUPLO COMPARTIMENTO



## SOL'S UPTOWN 02113

MOCHILA BI-MATERIAL

QUALIDADE - CANVAS - 70% nylon, 30% poliéster 600D - 100% poliéster

ESTILO - Compartimento principal com fecho e bolsa dupla interior - Compartimento frontal com aperto de cordão - Alças de algodão ajustáveis - Costas acolchoadas reforçadas

CAPACIDADE - 20 litros

DIMENSÕES - 30,5 x 51 x 15 cm



6,9 kg  
58 x 38 x 29 cm



348

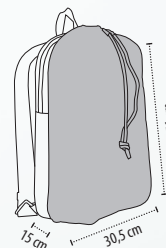

■ Área de personalização (recomendada)

*New!*



## SOL'S PORTER 02114

PASTA BI-MATERIAL

QUALIDADE - CANVAS - 70% nylon, 30% poliéster 600D - 100% poliéster

ESTILO - Compartimento principal com fecho deslizante duplo - 1 bolso frontal - 1 bolso interior com fecho - Reforço no interior - Alças de transporte de 3x29 cm - Alça de ombro ajustável e removível em algodão

CAPACIDADE - 5 litros

DIMENSÕES - 40 x 29 x 5,5 cm



7,6 kg  
53 x 38 x 26 cm



348



■ Área de personalização (recomendada)

BOLSA INTERIOR COM FECHO



*New!*



MESCLADO BI-MATERIAL



## SOL'S MOVE 02118

### SACO DE VIAGEM BI-MATERIAL

**QUALIDADE** - CANVAS - 70% nylon, 30% poliéster 600D - 100% Poliéster

**ESTILO** - Abertura com fecho de correr com deslizante duplo - Bolso frontal - 1 bolso de bolso interior - Alças de transporte - Alça de ombro ajustável e removível em algodão

**CAPACIDADE** - 35 litros

**DIMENSÕES** - 53 x 32 x 24 cm



8,3 kg  
45 x 34 x 54 cm



348

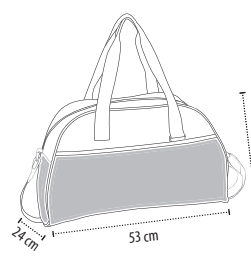

Área de personalização  
(recomendada)

**REFERÊNCIAS DAS CORES SOL'S**  
348 Antracite matizado

ORIGINAL 0

## SOL'S LAGUNA 01675

SACO CILÍNDRICO COM ALÇAS EM FELPA AMERICANA

**QUALIDADE** - FELPA AMERICANA 240 - 80% algodão 20% poliéster - Saco cilíndrico macio multiusos com alças - Abertura com fecho - 1 bolso interior - Pegas grandes: 4x57 cm

**CAPACIDADE** - 22 litros

**DIMENSÕES** - 45 x 25 cm



312

360

102

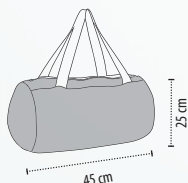

Área de personalização (recomendada)

LEVE, MACIO E PRÁTICO



PEGAS GRANDES E BOLSA INTERIOR



ORIGINAL 0

## SOL'S MARINA 01676

SACO DE COMPRAS EM FELPA AMERICANA

**QUALIDADE** - FELPA AMERICANA 240 - 80% algodão 20% poliéster - Saco macio trendy multiusos - fixação Velcro® - 1 bolso interno - Alças grandes: 4 x 70 cm

**CAPACIDADE** - 27 litros

**DIMENSÕES** - 43 x 42 x 15 cm



312

360

102

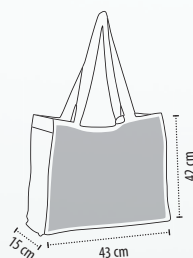

Área de personalização (recomendada)

ORIGINAL 0

## SOL'S FAME 01674

PASTA EM FELPA AMERICANA

**QUALIDADE** - FELPA AMERICANA 240 - 80% algodão 20% poliéster - Estojo com fecho - 1 bolso interno - Correia de pulso

**DIMENSÕES** - 23 x 16,5 x 2,5 cm

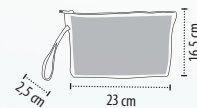

Área de personalização (recomendada)



312

360

102

New!

FASHION



### SOL'S LUNA 02097

SACO DE COMPRAS ÀS RISCAS EM JERSEY

QUALIDADE - JERSEY 150 - Fio tingido - 100% algodão  
ESTILO - Alças de 65 cm de comprimento

CAPACIDADE - 10 litros  
DIMENSÕES - 37 x 42 cm



UMA NOVA ADAPTAÇÃO DO MARINIÈRE FRANCÊS NUMA VERSÃO SACO DE COMPRAS



987 904



Área de personalização (recomendada)



### SOL'S SUNSET 02122

SACO DE LONA EM JERSEY ÀS RISCAS

QUALIDADE - JERSEY 150 - Fio tingido - 100% algodão  
ESTILO - Abertura com fecho - Alças longas - 1 bolso interior

CAPACIDADE - 22 litros  
DIMENSÕES - 45 x 25 cm

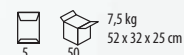

COMBINA COM A GAMA DE MARINHOS E MILES



987 904

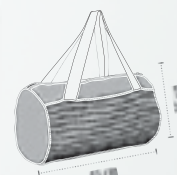

Área de personalização (recomendada)



### SOL'S AURORA 02086

BOLSA ÀS RISCAS EM JERSEY

QUALIDADE - JERSEY 150 - Fio tingido - 100% algodão  
ESTILO - Abertura com fecho - 1 bolso interior - Alça para transporte

DIMENSÕES - 23 x 15,5 cm



987

904



Área de personalização (recomendada)

New!



CONDIZ COM OS PRODUTOS NÁUTICOS & MILES

#### REFERÊNCIAS DAS CORES SOL'S

102 Branco

312 Preto

360 Cinzento matizado (1)

904 Branco / Azul marinho

987 Branco / Vermelho

(1) Cinzento matizado: 85% algodão / 15% viscose

VOLUME GRANDE



## SOL'S FAUBOURG 01684

SACOS DE COMPRAS DE FORMATO GRANDE EM CANVAS GROSSO

**QUALIDADE** - CANVAS 420 - 100% ALGODÃO - Saco de compras de grande volume - Bolso interior - Pegas largas: 3x65 cm

**CAPACIDADE** - 29 litros



**DIMENSÕES** - 32,5 x 46 x 12,5 cm



BOA FIRMEZA GRAÇAS AO ALGODÃO CANVAS GROSSO



## SOL'S CONCORDE 01685

SACO DE COMPRAS EM CANVAS GROSSO

**QUALIDADE** - CANVAS 420 - 100% ALGODÃO - Saco de compras moderno - Emplastro lateral em imitação de pele - Bolso interior - Pegas largas: 3x65 cm

**CAPACIDADE** - 21 litros

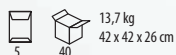

**DIMENSÕES** - 38 x 40 x 12 cm



PODE SER TRANSPORTADA NA MÃO OU AO OMBRO



## SOL'S VENDÔME 01673

SACO MULTIUSOS EM CANVAS GROSSO

**QUALIDADE** - CANVAS 420 - 100% ALGODÃO - 2 bolsos frontais com inserções em couro sintético - Pega de transporte e alça de ombro ajustável contrastantes - 1 bolso interior

**CAPACIDADE** - 11 litros



**DIMENSÕES** - 39 x 42 cm



New!



GANGA RESISTENTE



### SOL'S Chill 02111

MOCHILA

QUALIDADE - GANGA - 8 oz - 70% algodão, 30% poliéster  
ESTILO - Ganga em cru - Cordão ajustável

CAPACIDADE - 7,5 litros  
DIMENSÕES - 34,5 x 45 cm



TEAR AWAY



600



■ Área de personalização (recomendada)

New!



### SOL'S Fever 02112

SACO DE COMPRAS

QUALIDADE - GANGA - 8 oz - 70% algodão, 30% poliéster  
ESTILO - Ganga em cru - Alças de 65 cm de comprimento

CAPACIDADE - 10 litros  
DIMENSÕES - 37 x 42 cm



TEAR AWAY



600



■ Área de personalização (recomendada)

GANGA RESISTENTE



New!



### SOL'S ETOILE 02119

SACO DE COMPRAS

QUALIDADE - CANVAS 235 - 100% algodão  
ESTILO - Saco de compras - Alças às riscas com 65 cm de comprimento

CAPACIDADE - 10 litros  
DIMENSÕES - 37 x 42 cm



TEAR AWAY



102

319



■ Área de personalização (recomendada)

ALÇAS COMPRIDAS EM CONTRASTE



FASHION

REFERÊNCIAS DAS CORES SOL'S

101 Natural 102 Branco 244 Denim 312 Preto 319 Azul profundo 600 Ganga

*SACOS EM*  
**FELTRO**







## SOL'S BRIXTON 01679

PASTA EM FELTRO

**QUALIDADE** - FELTRO 620 - 100% poliéster - Aba com fecho em Velcro® - Pegas em feltro e imitação de pele

**CAPACIDADE** - 2 litros

**DIMENSÕES** - 37,5 x 25 cm



348

360

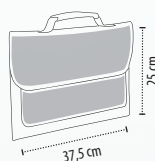

■ Área de personalização (recomendada)



## SOL'S KENSINGTON 01678

SACO DE VIAGEM EM FELTRO

**QUALIDADE** - FELTRO 620 - 100% Poliéster - Saco multiusos - Abertura com fecho - Alças de couro sintético - Pitons na base

**CAPACIDADE** - 34 litros

**DIMENSÕES** - 45 x 30,5 x 25 cm

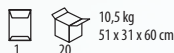

348

360

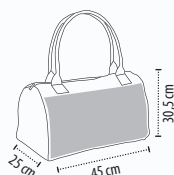

■ Área de personalização (recomendada)



## SOL'S LINCOLN 01677

SACO DE COMPRAS DE GRANDE FORMATO EM FELTRO

**QUALIDADE** - FELTRO 620 - 100% Poliéster - Saco trendy de grande volume - Bolso interno removível com Velcro® - Alças grandes: 2x76 cm

**CAPACIDADE** - 29 litros

**DIMENSÕES** - 40 x 49,5 x 14,5 cm



348

360

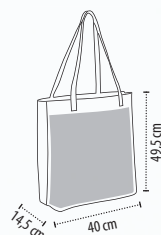

■ Área de personalização (recomendada)



BOLSO REMOVÍVEL

VOLUME GRANDE



## SOL'S COOPER 01686

PASTA EM FELTRO

**QUALIDADE** - FELTRO 620 - 100% Poliéster - Compartimento principal e bolso frontal com fecho duplo - Bolso com fecho no compartimento principal - Pegas de transporte

**CAPACIDADE** - 2 litros

**DIMENSÕES** - 37,5 x 28,5 cm

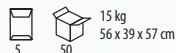

348

360

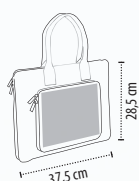

■ Área de personalização (recomendada)





BEST DEAL  
**BD**

## SOL'S Pix 72101

SACO DE COMPRAS DOBRÁVEL

**QUALIDADE** - 100% poliéster 190T - Duas Pegas 25 x 5,5 cm - Entrega desdobrado

**CAPACIDADE** - 11,8 litros

**DIMENSÕES** - 9,5 x 31 x 40 cm



9 kg  
60 x 45 x 20 cm

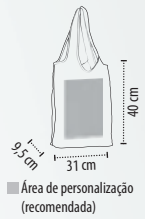

■ Área de personalização (recomendada)

DOBRÁVEL



312

102

139

145

400

282

319



BOLSO INTERIOR COM FECHO

ESSENCIAL  
**E**

## SOL'S Rimini 71900

SACO

**QUALIDADE** - 100% POLIÉSTER 600D - Bolso interior com fecho - Pesponto em contraste no topo do saco - Pegas de transporte bicolores tipo «sela»

**CAPACIDADE** - 20,9 litros

**DIMENSÕES** - 15 x 41 x 34 cm



6,5 kg  
43 x 35 x 26 cm

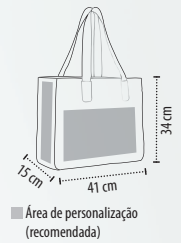

■ Área de personalização (recomendada)



140

145

102

400

301

220



FECHA COM MOLLA MAGNETIZADA,  
1 BOLSO INTERIOR COM FECHO

ESSENCIAL  
**E**

## SOL'S Marbella 71800

SACO

**QUALIDADE** - 100% POLIÉSTER 600D - Fecha com molla magnetizada - Bolso interior com fecho - Fundo PE removível - Pegas de transporte constribuintes em nylon

**CAPACIDADE** - 25,8 litros

**DIMENSÕES** - 23 x 34 x 33 cm



13,5 kg  
37 x 34 x 29 cm



■ Área de personalização (recomendada)



312

102

140

400

301

280

238

320

BEST DEAL  
**BD**

## SOL'S Burton 01669

SACO DE COMPRAS TRICOLOR POLIÉSTER 600D

QUALIDADE - 100% poliéster - Bolso frontal com fecho em Velcro®

CAPACIDADE - 20 litros

DIMENSÕES - 38 x 38 x 14 cm



14,7 kg  
40 x 40 x 43 cm



312

140

145



281

321

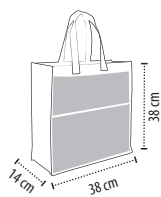

Área de personalização  
(recomendada)

GRANDE CAPACIDADE  
CORES CLARAS



ESSENCIAL  
**E**

## SOL'S Soho 52 72500

SACO DE VIAGEM MALEÁVEL EM POLIÉSTER 420D

QUALIDADE - Saco multi-usos moderno e maleável - Pegas de transporte

CAPACIDADE - 20 litros

DIMENSÕES - 52 x 22 cm



6 kg  
56 x 21 x 29 cm

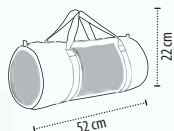

Área de personalização  
(recomendada)



ESSENCIAL  
**E**

## SOL'S Soho 67 72600

GRANDE SACO DE VIAGEM MALEÁVEL EM POLIÉSTER 420D

QUALIDADE - Grande saco multi-usos, moderno e maleável - Pegas de transporte

CAPACIDADE - 47 litros

DIMENSÕES - 67 x 30 cm



8,5 kg  
67 x 46 x 21 cm

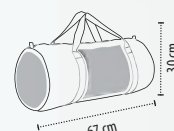

Área de personalização  
(recomendada)



312

383

145

272

321

720

### REFERÊNCIAS DAS CORES SOL'S

102 Branco

145 Vermelho

272 Verde dos prados

282 Lima fluo

319 Azul profundo

383 Cinzento urbano

139 Rosa fluorescente

220 Azul céu

280 Verde maçã

301 Amarelo

320 Turquesa

400 Laranja

140 Fúshia

238 Ultramarinho

281 Tília

312 Preto

321 Água

720 Roxo



## SOL'S Reflect 01681

MOCHILA COM CORDÕES E FAIXA REFLETORA



HIGH VISIBILITY

**QUALIDADE** - 100% poliéster 210D - Cordões ajustáveis contrastantes  
- Faixa central refletora

**CAPACIDADE** - 7 litros

**DIMENSÕES** - 33 x 45 cm



5,7 kg  
47 x 36 x 19 cm



306

404

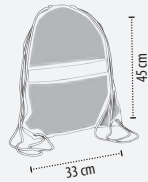

■ Área de personalização (recomendada)



CORES FLUORESCENTES E BANDA REFLETORA  
PARA MELHOR VISIBILIDADE

300

312



385



102



138



## SOL'S Urban 70600

MOCHILA

**QUALIDADE** - 100% POLIÉSTER 210D - Cantos reforçados e com ilhoses - Cordões de aperto ajustáveis

**CAPACIDADE** - 7,5 litros

**DIMENSÕES** - 34,5 x 45 cm



5,2 kg  
53 x 41 x 15 cm

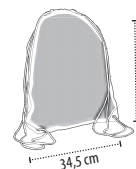

■ Área de personalização (recomendada)



VASTA GAMA DE CORES  
CANTOS REFORÇADOS

145



400



153



301



280



272



319



241



321



220



720



926



**REFERÊNCIAS DAS CORES SOL'S**

102 Branco  
138 Cor-de-rosa flash  
145 Vermelho

153 Coral Fluo  
220 Azul céu  
241 Real

272 Verde dos prados  
280 Verde maçã  
301 Amarelo

306 Amarelo Fluo  
312 Preto  
319 Azul profundo

321 Aqua  
385 Grafite  
400 Laranja

404 Laranja fluorescente  
720 Roxo  
926 Camouflado



3 BOLSAS COM FECHO PARA ARRUMAÇÃO OTIMIZADA

ESSENCIAL E

## SOL'S Express 70200

MOCHILA EM POLIÉSTER 600D

**QUALIDADE** - Grande compartimento central com duplo cursor - 3 bolsos frontais com fecho - Ilhós para fios de auricular - Fundo cosido por dentro - Alças reguláveis, forradas e reforçadas - Dorsal almofadado

**CAPACIDADE** - 24,1 litros

**DIMENSÕES** - 17 x 33 x 43 cm

5 30 17 kg  
49 x 36 x 52 cm



■ Área de personalização (recomendada)



312 145 400 301 319 220 118



GRANDE CAPACIDADE

ESSENCIAL E

## SOL'S Pulse 01203

MOCHILA POLIÉSTER 600D

**QUALIDADE** - 100% poliéster Oxford - Forro 100% poliéster - 1 bolso frontal e 2 bolsos laterais com botão de mola - Grande compartimento central com duplo cursor - Costas almofadadas - Completamente forrado - Guarnição em couro sintético

**CAPACIDADE** - 16 litros

**DIMENSÕES** - 42 x 30 x 13 cm

1 15 8 kg  
49 x 36 x 27 cm



■ Área de personalização (recomendada)



884 890 886 952



COMFORTÁVEL COM ALÇAS  
E COSTAS ACOLCHOADAS

BEST DEAL  
**BD**

## SOL'S Rider 70100

MOCHILA EM POLIÉSTER 600D

**QUALIDADE** - Grande compartimento central com duplo cursor - Bolso frontal com fecho-  
lhós para fios de auricular - Alças reguláveis, forradas e reforçadas - Dorsal reforçado

**CAPACIDADE** - 15,7 litros

**DIMENSÕES** - 14 x 28 x 40 cm



11 kg  
45 x 31 x 45 cm



VERSÃO CRIANÇA:  
**RIDER KIDS - 70101**  
PÁGINA 212



■ Área de personalização  
(recomendada)

### 13 CORES



312

140

145

400

301

280

319



241

220

398

269

118

986

#### REFERÊNCIAS DAS CORES SOL'S

118 Duna  
140 Fúshia  
145 Vermelho

220 Azul céu  
241 Real  
269 Tropa

280 Verde maçã  
301 Amarelo  
312 Preto

319 Azul profundo  
398 Chocolate  
400 Laranja

884 Camo / Amarelo  
886 Preto / Lima fluo  
890 Azul profundo / Laranja

952 Vermelho / Grafite  
986 Camo

**SOL'S**  
303



ALÇAS REFORÇADAS

ORIGINAL 0

## SOL'S Hipster 01201

MOCHILA EM POLIÉSTER 600D

**QUALIDADE** - Oxford 100% poliéster - Forro 100% poliéster - Fecha com mola magnetizada, 1 bolso frontal - Compartimento acolchoado para portátil com 2 bolsos interiores - Dorsal acolchoado - Saída para fios de auricular - Totalmente forrado - Alças reguláveis forradas e reforçadas

**CAPACIDADE** - 21 litros

**DIMENSÕES** - 29 x 46 x 16 cm

1 15 7,8 kg  
51 x 42 x 28 cm

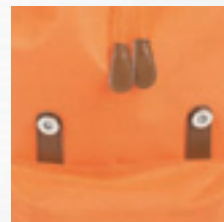
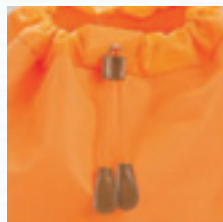

FECHO MAGNÉTICO



312

400

319

Área de personalização (recomendada)

PODE SER LEVADA AO OMBRO OU ÀS COSTAS



ORIGINAL 0

## SOL'S Perry 01202

MOCHILA POLIÉSTER 600D PARA SENHORA

**QUALIDADE** - 100% poliéster Oxford - Mola magnetizada - 2 bolsos laterais com fecho - 1 alça de ombro com fecho para usar nos dois ombros ou então só num

**CAPACIDADE** - 16 litros

**DIMENSÕES** - 32 x 34 x 15 cm

1 15 5,2 kg  
45 x 33 x 16 cm

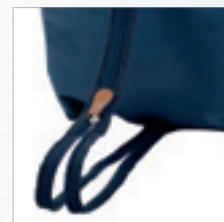
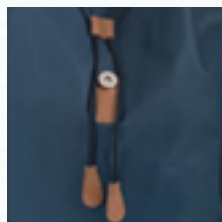

312

142

319

Área de personalização (recomendada)





# SOL'S Cosmo 01680

MOCHILA COM DETALHES REFLETORES POLIÉSTER 600D



HIGH VISIBILITY

**QUALIDADE** - 100% poliéster - Compartimento central grande com fecho - Bolso frontal com fecho - Alças ajustáveis acolchoadas e reforçadas - Impressão refletora no bolso frontal

**CAPACIDADE** - 12,6 litros

**DIMENSÕES** - 26 x 39 x 12,5 cm



7,4 kg  
48 x 38 x 40 cm



312

145

281

319

321



Área de personalização (recomendada)

DETALHES REFLETORES



## REFERÊNCIAS DAS CORES SOL'S

142 Framboesa

145 Vermelho

281 Tilia

312 Preto

319 Azul profundo

321 Aqua

400 Laranja

COMPARTIMENTO PARA PORTÁTIL

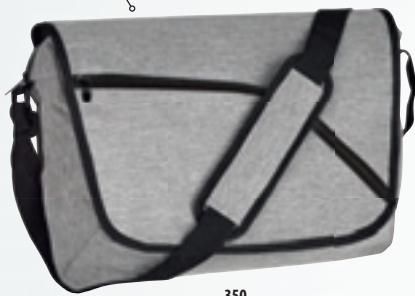

350

ORIGINAL 0

## SOL'S Paperboy

01396

PASTA EM POLIÉSTER 600D

**QUALIDADE** - 1 compartimento de grandes dimensões com fecho - Compartimento acolchoado para portátil - 1 bolso frontal com fecho - 1 bolso debaixo da pala - Pala com aperto em Velcro® - Alça de ombro ajustável e removível

**CAPACIDADE** - 13 litros

**DIMENSÕES** - 12 x 40 x 30 cm

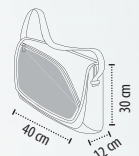

Área de personalização (recomendada)

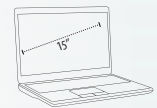

ORIGINAL 0

## SOL'S Hudson

01397

SACO DE VIAGEM EM POLIÉSTER 600D

**QUALIDADE** - Grande compartimento - 1 pequeno bolso interior - 2 bolsos frontais e 1 bolso traseiro com fecho em Velcro® - Pegas de transporte em nylon com aplicação de conforto - Alça de ombro - ajustável e removível - Pitons na base

**CAPACIDADE** - 41 litros

**DIMENSÕES** - 27,5 x 50,5 x 34 cm

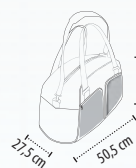

Área de personalização (recomendada)

TAMANHO WEEK-END



350

MOLAS PARA REDUÇÃO DE VOLUME



ORIGINAL 0

## SOL'S Wall Street

01394

MOCHILA EM POLIÉSTER 600D

**QUALIDADE** - 1 bolso frontal com fecho - Compartimento acolchoado para portátil - Alças acolchoadas e reforçadas - Costas acolchoadas - Molas para redução de volume - Pega em nylon

**CAPACIDADE** - 13 litros

**DIMENSÕES** - 12,5 x 29 x 45 cm



Área de personalização (recomendada)



312

350

319

ORIGINAL 0

## SOL'S Manhattan

01395

PORTA-DOCUMENTOS EM POLIÉSTER 600D

**QUALIDADE** - Compartimento central com fecho - 1 bolso frontal - Interior acolchoado - Aplique em imitação de pele - Pega em nylon - Alça ajustável e removível - Fundo interior cosido

**CAPACIDADE** - 4 litros

**DIMENSÕES** - 5 x 40 x 28 cm

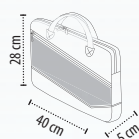

Área de personalização (recomendada)

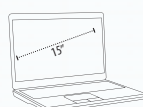

ESTILO URBANO GRAÇAS AOS DETALHES EM DUPLO MATERIAL



312

350

319

**Paperboy.  
Hudson.  
Wall Street.  
Manhattan.**





DUPLO COMPARTIMENTO

ESSENCIAL  
**E**

**SOL'S  
Corporate**

71400

**PASTA EM POLIÉSTER 600D**

**QUALIDADE** - Duplo compartimento - Compartimento com fecho e bolso frontal - Bolso com fecho no compartimento central - Pegas para transporte em nylon - Alça em nylon ajustável e removível

**CAPACIDADE** - 9 litros

**DIMENSÕES** - 8 x 38 x 30 cm

10 30 12,5 kg  
44 x 36 x 42 cm



312

145

264

319



■ Área de personalização (recomendada)



ESSENCIAL  
**E**

**SOL'S  
Conference**

71300

**PASTA EM POLIÉSTER 600D**

**QUALIDADE** - Vários bolsos inclusivé para canetas debaixo da pala - Pequeno bolso com fecho no compartimento central - Alça de ombro em nylon, ajustável e removível - Fundo cozido em PE

**CAPACIDADE** - 7 litros

**DIMENSÕES** - 7 x 37 x 27 cm

10 50 16,5 kg  
39 x 30 x 58 cm



312

385

145



319

118

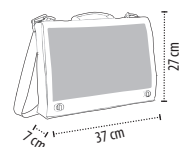

■ Área de personalização (recomendada)

BEST IDEAL  
BD

SOL'S  
Oxford

01670



HIGH  
VISIBILITY

PASTA EM POLIÉSTER 600D COM FAIXA REFLETORA

QUALIDADE - 100% Poliéster - Aba com fecho em Velcro® - Faixa refletora - Alça de transporte contrastante - Bolsa interior para nome em plástico

CAPACIDADE - 2 litros

DIMENSÕES - 35 x 29 cm

10 60 8,9 kg  
37 x 32 x 32 cm

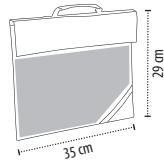

■ Área de personalização (recomendada)



312

385

145

281



319

241

321



DETALHE REFLETOR

BEST IDEAL  
BD

SOL'S  
College

71100

PASTA EM POLIÉSTER 600D

QUALIDADE - Bicolor - Compartimento com fecho para uma maior abertura - Pega reforçada em nylon 600D

CAPACIDADE - 10,5 litros

DIMENSÕES - 9 x 39 x 30 cm

10 50 11,5 kg  
43 x 35 x 40 cm



312

385

145



400

319

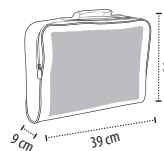

■ Área de personalização (recomendada)



REFERÊNCIAS DAS CORES SOL'S

118 Duna  
145 Vermelho

241 Real  
264 Verde garrafa

281 Tília  
312 Preto

319 Azul profundo  
321 Aqua

385 Grafite  
400 Laranja

SOL'S 309

SACOS



ESSENCIAL  
**E**

**SOL'S  
Campus**

73300

**PASTA A4 PARA REUNIÕES EM POLIESTER 600D COM BLOCO DE NOTAS**

**QUALIDADE** - Pasta A4 para reuniões com bloco de notas - Fecho de velcro®

Aberta: 48,5 x 32,5 x 1,2 cm

Fechada: 24 x 32,5 cm

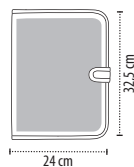
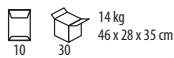

■ Área de personalização  
(recomendada)

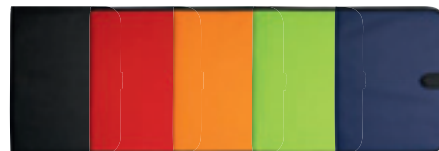

312 145 400 280 319



ESSENCIAL  
**E**

**SOL'S  
Forum**

73500

**PASTA PARA REUNIÕES A4 EM MICROFIBRA COM FECHO E BLOCO DE NOTAS**

**QUALIDADE** - Pasta para reuniões A4 com bloco de notas - Fecha com mola magnetizada

Aberta: 50 x 34,5 x 2 cm

Fechada: 25 x 34,5 cm

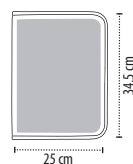
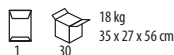

■ Área de personalização  
(recomendada)



312



310

ESSENCIAL  
**E**

**SOL'S  
Premier**

74300

**SACO PARA VESTUÁRIO SEM ENTRETELA**

**QUALIDADE** - TNT - TNT - Aberto: fecho completo - Fechado: botões de mola - 2 pegas

**CAPACIDADE** - 66 litros

**DIMENSÕES** - 60 x 110 cm

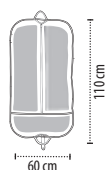
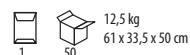

■ Área de personalização  
(recomendada)



312





## SOL'S Project

71200

### PASTA PARA REUNIÕES EM POLIÉSTER 600D

**QUALIDADE** - Grande compartimento central com duplo cursor - 2 bolsos interiores - 1 bolso interior para telemóvel - Fundo interior cosido - Alça em nylon ajustável e removível

**CAPACIDADE** - 10,8 litros



**DIMENSÕES** - 9 x 40 x 30 cm

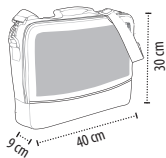

■ Área de personalização (recomendada)



312

385

145



400

301

319



## SOL'S Cambridge

71700

### PASTA EM POLIÉSTER 600D

**QUALIDADE** - Pasta Bicolor - Compartimento central com fecho e duplo cursor - Bolso com fecho na parte central - Pega de transporte em nylon 600D com alça confortável - Alça de ombro ajustável em nylon

**CAPACIDADE** - 13,6 litros



**DIMENSÕES** - 11 x 40 x 31 cm

12 kg  
45 x 34,5 x 38,5 cm

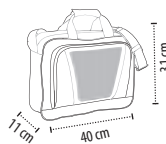

■ Área de personalização (recomendada)



385

145

400



301

280

269



#### REFERÊNCIAS DAS CORES SOL'S

145 Vermelho

269 Tropa

280 Verde maçã

301 Amarelo

312 Preto

319 Azul profundo

385 Grafite

400 Laranja



COMPARTIMENTO ALCOCHOADO  
PARA PORTÁTIL



SOL'S  
Airport

71110

**TROLLEY DE VIAGEM EM POLIÉSTER 1680D**

**QUALIDADE** - Trolley de viagem com 2 rodas - Completamente forrado com duas tiras para a roupa e um compartimento almofadado para portátil - Compartimento interior de rede - Grande bolso frontal com compartimento - e bolsos interiores multi-funções - 1 bolso frontal com fecho - Pega em alumínio extensível

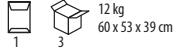

**CAPACIDADE** - 38,5 litros

**DIMENSÕES** - 22 x 35 x 50 cm



312

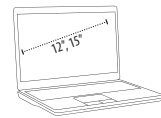

■ Área de personalização (recomendada)

ENCAIXE NA PARTE DE TRÁS PARA  
COLOCAÇÃO NUM TROLLEY



SOL'S  
Transit

71130

**SACO PARA PORTÁTIL EM POLIÉSTER 1680D**

**QUALIDADE** - Grande compartimento central para portátil - Completamente forrado com 2 bolsos, fecho com Velcro® - Grande bolso exterior com entretela e compartimento duplo - 2 bolsos exteriores frontais com fecho - 1 bolso exterior na parte de trás com fecho - 1 pega almofadada - 1 alça ajustável e removível com aplicação de conforto - Encaixe na parte de trás para inserção na pega telescópica de trolleys de viagem



**CAPACIDADE** - 16,6 litros

**DIMENSÕES** - 12 x 42 x 33 cm



312



■ Área de personalização (recomendada)





ESSENCIAL  
**E**

## SOL'S Voyager

71000

### TROLLEY DE VIAGEM «DELUXE» EM POLIÉSTER 600D - COM RODAS

**QUALIDADE** - Grande compartimento central com fecho - Bolsos frontais com duplo compartimento - Fundo ultra-resistente e forrado - Rodas exteriores no fundo do saco - Pegas de transporte laterais com aplicação de conforto - Alça de ombro ajustável e amovível - Pega de trolley extensível que se arruma num compartimento com fecho - Rodas «silenciosas»

  18,1 kg  
77 x 36 x 36 cm

**CAPACIDADE** - 75,2 litros  
**DIMENSÕES** - 33 x 67 x 34 cm



312

385

145

TAMANHO GRANDE  
RODAS SILENCIOSAS



ESSENCIAL  
**E**

## SOL'S Week-end

70900

### SACO MULTI-BOLSOS DE VIAGEM/DESPORTO EM POLIÉSTER 600D

**QUALIDADE** - Grande compartimento central com fecho circular e duplo cursor - 2 bolsos laterais com fecho - Grande bolso frontal com fecho - Pegas de transporte confortáveis de nylon com aplicação de conforto - Alça de ombro em nylon, ajustável e removível

  20 kg  
57 x 36 x 50 cm

**CAPACIDADE** - 48,4 litros  
**DIMENSÕES** - 26 x 62 x 30 cm



312

145

400



319

986

MUITOS BOLSOS



#### REFERÊNCIAS DAS CORES SOL'S

145 Vermelho

312 Preto

319 Azul profundo

385 Grafite

400 Laranja

986 Camo

 313

SACOS



ESSENCIAL E

## SOL'S STADIUM 72 70720

SACO BICOLOR DE VIAGEM / DESPORTO EM POLIÉSTER 600D

**QUALIDADE** - Abertura com fecho de duplo cursor - Fundo PE removível - Pitons na base - Bolso frontal com fecho - Pegas laterais reforçadas - Alça de ombro ajustável e removível

**CAPACIDADE** - 93 litros

**DIMENSÕES** - 34 x 72 x 38 cm

1 20 26 kg  
73 x 35 x 42 cm

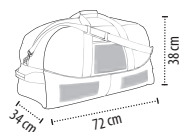

■ Área de personalização (recomendada)

ESSENCIAL E

## SOL'S STADIUM 65 70650

SACO BICOLOR DE VIAGEM / DESPORTO EM POLIÉSTER 600D

**QUALIDADE** - Abertura com fecho de duplo cursor - Pitons na base - Fundo PE removível - Bolso frontal com fecho - Pegas laterais reforçadas - Alça de ombro ajustável e removível

**CAPACIDADE** - 54,6 litros

**DIMENSÕES** - 28 x 65 x 30 cm

1 20 22 kg  
66 x 35 x 38 cm

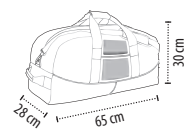

■ Área de personalização (recomendada)



312

145

400

241

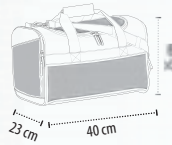
ESSENCIAL  
**E****SOL'S  
LIGA 01205****SACO DE DESPORTO POLIÉSTER 600D****QUALIDADE** - Grande abertura superior com duplo cursor - 1 bolso lateral isotérmico - 1 bolso lateral para sapatos - Rede nas laterais para melhor ventilação**CAPACIDADE** - 25 litros**DIMENSÕES** - 40 x 25 x 23 cm
 11 kg  
 43 x 33 x 45 cm

■ Área de personalização  
(recomendada)



973



886

952

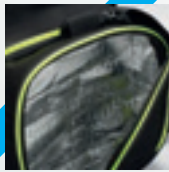
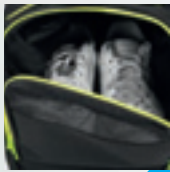
894



**COMPARTIMENTO PARA SAPATOS**  
**BOLSO ISOTÉRMICO**

ESSENCIAL  
**E****SOL'S  
CHAMP'S 01682****MOCHILA DESPORTIVA POLIÉSTER 600D****QUALIDADE** - 100% poliéster - Compartimento central grande com cursor duplo - 1 bolso frontal com fecho - 1 compartimento para sapatos com ilhós de ventilação na parte inferior - Alças ajustáveis acolchoadas e reforçadas - Costas acolchoadas**CAPACIDADE** - 17,5 litros**DIMENSÕES** - 30 x 45 x 13 cm
 9,7 kg  
 49 x 37 x 60 cm



917

906

925

512

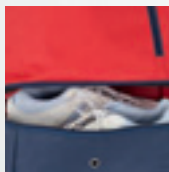
523



**COMPARTIMENTO PARA**  
**SAPATOS E ILHÓS DE VENTILAÇÃO**



■ Área de personalização  
(recomendada)

**REFERÊNCIAS DAS CORES SOL'S**

102 Branco  
140 Fússia  
145 Vermelho  
241 Real

276 Verde flash  
280 Verde maçã  
302 Limão  
312 Preto

319 Azul profundo  
400 Laranja  
512 Verde dos prados / Azul profundo  
523 Aqua / Grafite

886 Preto / Lima fluo  
894 Camo / Real  
906 Branco / Preto  
917 Preto / Vermelho

925 Vermelho / Azul profundo  
952 Vermelho / Grafite  
973 Preto / Grafite



## CANELADO 1X1

Processo de confecção que dá um tecido confortável e maleável. De notar que utilizamos algodão penteado pela sua suavidade.



## ELASTANO

Um fio com elasticidade misturado com algodão para maior conforto.

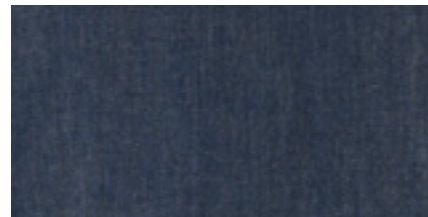

## GANGA

Um tecido de alta qualidade entrelaçado de forma tensionada. A ganga geralmente apresenta uma trama azul e uma teia branca ou creme. A sua estrutura em sarja forma linhas diagonais, tornando-a visualmente reconhecível.

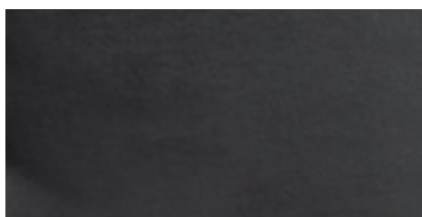

## ALGODÃO PENTEADO

Com fibras comprimidas. É assim chamado porque o fio é penteado de forma a remover impurezas e as fibras mais pequenas, tornando o material mais suave e mais forte. Perfeito para impressão digital.



## SOFTSHELL

Elaborado com três camadas: a camada exterior tem como base o neoprene com elastano adicionado, a camada interior é em micro malha e a camada intermédia é técnica. O material é isolado para se manter mais quente, resistente à água, respirável e à prova de vento.



## MALHA CARDADA

Malha cardada, confeccionada com poliéster e algodão. A parte interior é escovada para se tornar mais quente e suave.



## RINGSPUN

Todas as nossas t-shirts são tecidas com fios ringspun, tornando-se assim mais suaves, mais agradáveis de utilizar e com um aspecto agradável. O ringspun é a resposta às malhas americanas, que utilizam algodão "open-end", que é tecido de forma mais larga e menos sofisticada.



## OXFORD

Tecido resistente, mas suave utilizado para camisas. No tear, fios de cor são utilizados no urdume, enquanto são utilizados fios brancos no trama, enfatizando o efeito trançado.

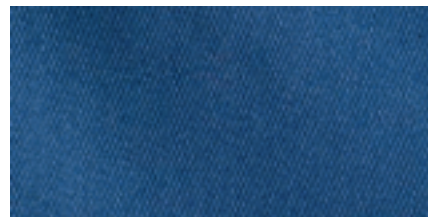

## SARJA

Sarja de algodão ou de mistura de algodão com micro canelado.



## JERSEY

Esta forma de confecção básica torna o tecido suave, forte e maleável com uma superfície lisa, ideal para todos os tipos de impressão.



## PIQUÉ

Um tecido muito confortável, utilizado principalmente para pólos. O Piqué da SOL'S tem uma superfície particularmente lisa para todos os tipos de impressão.



## FRENCH TERRY

A felpa americana tem um lado liso e o outro com laços grandes. Quando entram em contacto com a pele, os laços proporcionam uma melhor absorção da humidade e aumentam o conforto do uso das roupas.

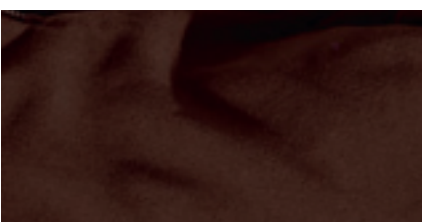

## MALHA POLAR

Micro fibras de poliéster. Este tecido é completamente penteado dos dois lados. Todos os nossos polares têm tratamento anti-borboto.



## JERSEY SLUB

100% algodão jersey slub é um tecido de aspecto moderno com a sua consistência irregular, suave e elegante.



## FIO

Os produtos SOL'S são feitos com fios de qualidade superior – fios de 24, 26, 28, 30 e 40, de acordo com o peso do tecido. Quanto mais grosso é o fio, mais pesado é o tecido.

# YOUR PRODUCT GUIDE

## New! NOVIDADES



**TWIN**  
Verificar sempre se a cor existe na versão de homem e senhora



**UNISEX**  
Adequado para homem e senhora



**SLIM FIT**  
Corte cintado



**ADJUSTED FIT**  
Corte justo



**REGULAR FIT**  
Corte direito

**ANTI-BORBOTO**  
Tratamento para malha polar que evita a formação de borboto, devido a fricção



**DRY FIT**  
Secagem rápida

**MANUTENÇÃO FÁCIL**  
Tratamento que facilita a limpeza e engomagem. Reduz os vincos causados durante a utilização



**HIGH VISIBILITY**  
Produto que se caracteriza por ter uma superfície fluorescente e refletora para alta visibilidade durante a noite e dia

**LAVÁVEL A 60°C**



**SEM NIQUEL**



**SOFTEK INNOVATION PROCESS®**  
Tratamento único da SOL'S para tecidos de algodão para uma suavidade e impressão optimizadas



**SOFT TOUCH**  
Toque extremamente suave

**WATERPROOF**  
Processo especial de resistência à água devido a uma camada aplicada no tecido Grau de impermeabilidade >1.500 mm e <10.000 mm



**WATER REPELLENT**  
Produtos hidrófugos Grau de impermeabilidade <1.500 mm

**WINDPROOF**  
Processo especial de resistência ao vento devido a uma camada aplicada no tecido

**WATERPROOF BREATHABLE**  
Matéria impermeável e respirável

**ELASTANO**



**LARGE SIZES**  
Tamanhos de produtos desde o 3XL (ou tamanho 52) ao 5XL (ou tamanho 56)



**NO LABEL READY FOR BRANDING**  
Etiqueta de tamanhos sem o logo SOL'S de modo a tornar a personalização mais fácil. Consultar lista de produtos na página 317.



**TEAR AWAY**  
Etiqueta removível

**REVERSÍVEL**

**SUBLIMAÇÃO**  
Processo de impressão aplicável apenas em poliéster branco que permite integrar a personalização directamente dentro das fibras têxteis



**BEST DEAL**  
Gama de entrada



**ORIGINAL**  
Um produto cujo estilo e design únicos trazem valor acrescentado



**ESSENCIAL**  
Gama média com excelente relação preço / qualidade



**PREMIUM**  
Um produto cujos tecidos de qualidade superior, corte, fabrico e acabamento trazem alto valor acrescentado



**EMBALAMENTO**  
Dimensão média da caixa baseada num tamanho M ou L dependendo do artigo



**TAMANHOS**  
As medidas A (altura) e B (largura) estão indicadas em centímetros (cm)

# GUIA DE ETIQUETAS

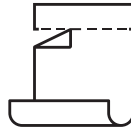

**TEAR AWAY**  
PARA FACILITAR A PERSONALIZAÇÃO

TEAR AWAY

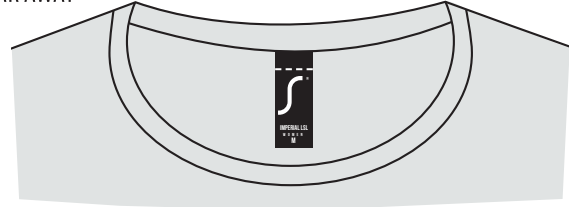

- Etiqueta removível que cumpre as normas europeias
- Disponível em todos os novos produtos de 2018

**NO LABEL**  
READY FOR  
BRANDING

**NO LABEL**  
AINDA MAIS PRÁTICO!



SENHORA



HOMEM

- Etiquetas de tamanhos diferentes para homem e senhora
- Etiqueta interior removível Tear Away
- 14 novos artigos No Label em 2018, ou seja, 123 produtos no total:

ANFIELD 90210 - ATLETICO 01177 - ATLETICO KIDS 01176 - AZTECA 90208 - AZTECA KIDS 90209 - BERLIN MEN 01416 - BERLIN WOMEN 01417 - BETTY 01433 - BORUSSIA 90102 - BRANDY MEN 01706 - BRANDY WOMEN 01707 - BRIDGET 01432 - CALCIO 70160 - CAMO MEN 01188 - CAMO WOMEN 01187 - CAMP NOU 90300 - CAMP NOU KIDS 90301 - CHICAGO MEN 01412 - CHICAGO WOMEN 01413 - CLASSICO 01717 - CLASSICO KIDS 01719 - COCKTAIL 01701 - GINGER MEN 01712 - GINGER WOMEN 01713 - GLORY MEN 01710 - GLORY WOMEN 01711 - GRIFFIN 01716 - GRIFFITH 01715 - IMPERIAL FIT 00580 - IMPERIAL FIT WOMEN 02080 - JAMAICA 01223 - JANEIRO 01697 - KICK 90700 - LONDON MEN 01410 - LONDON WOMEN 01411 - MAEVA 01703 - MAGMA MEN 01704 - MAGMA WOMEN 01705 - MARACANA 2 SSL 01638 - MARACANA KIDS 2 SSL 01639 - MARINE MEN 01402 - MARINE WOMEN 01403 - MARVIN 01698 - MARYLIN 11398 - MAUÍ 01702 - MELBA 01406 - MELODY 01189 - METROPOLITAIN 02079 - MIA 01699 - MILD 11387 - MILES BABY 01401 - MILES KIDS 01400 - MILES MEN 01398 - MILES WOMEN 01399 - MILO KIDS 02087 - MILO MEN 02076 - MILO WOMEN 02077 - MIXED MEN 01182 - MIXED WOMEN 01181 - MOKA 00579 - MONUMENTAL 01690 - MONUMENTAL KIDS 01692 - MURPHY MEN 01836 - MURPHY WOMEN 01837 - MUST MEN 11403 - MUST WOMEN 11402 - NEW YORK MEN 01471 - NEW YORK WOMEN 01473 - OLIMPICO 01718 - OLIMPICO KIDS 01720 - ORGANIC BAMBINO 01192 - ORGANIC ISLAND 100 89005 - ORGANIC ISLAND 50 89003 - ORGANIC ISLAND 70 89004 - ORGANIC KIDS 11978 - ORGANIC MEN 11980 - ORGANIC WOMEN 11990 - ORGANIC ZEN 76900 - PANAME MEN 02081 - PANAME WOMEN 02082 - PENAROL 01693 - PENAROL KIDS 01694 - PHOENIX MEN 01708 - PHOENIX WOMEN 01709 - RAY MEN 01620 - RAY WOMEN 01621 - REGENT FIT 00553 - REGENT FIT KIDS 01183 - REGENT FIT WOMEN 02758 - RIDLEY MEN 01622 - RIDLEY WOMEN 01623 - RIO 01418 - ROCK MEN 46604 - ROCK WOMEN 46804 - ROSS MEN 02105 - ROSS WOMEN 02106 - RYAN MEN 02108 - RYAN WOMEN 02107 - SAN SIRO 2 01221 - SAN SIRO KIDS 2 01222 - SANDRO 01700 - SANDY 01689 - SCOP 11393 - SHERPA 00584 - SILVER 47700 - SNAKE 47101 - SOCCER 00604 - SPIDER MEN 01168 - ST GERMAIN 11808 - STAN 02088 - STONE 01714 - STONE KIDS 02092 - STUDIO MEN 01408 - STUDIO WOMEN 01409 - SUBLIMA 11775 - SYDNEY MEN 01414 - SYDNEY WOMEN 01415 - VOLCANO 01644 - VOLT 01646 - VOLTAGE 01645 - WEMBLEY KIDS SSL 90202 - WEMBLEY SSL 90200

|                      |                          |                       |                     |                   |                  |                    |                    |                 |                   |                     |
|----------------------|--------------------------|-----------------------|---------------------|-------------------|------------------|--------------------|--------------------|-----------------|-------------------|---------------------|
|                      |                          |                       |                     |                   |                  |                    |                    |                 |                   |                     |
| BRANCO 102/105       | BRANCO SUJO 882          | PRATA 900             | CINZA METAL 351     | CINZA PURO 342    | CINZA PÉROLA 343 | CINZENTO MEDIO 340 | CINZENTO CLARO 380 | ARTICO 345      | CINZA OPAL 382    | CINZENTO URBANO 383 |
|                      |                          |                       |                     |                   |                  |                    |                    |                 |                   |                     |
| COR-DE-ROSA 147      | COR-DE-ROSA ORQUÍDEA 136 | COR-DE-ROSA FLASH 138 | ROSA PÔR DO SOL 130 | FUSHIA 140        | FRAMBOESA 142    | CHILI 150          | BORGONHA 167       | BORDO 146       | BORDO MÉDIO 164   | VERMELHO TANGO 154  |
|                      |                          |                       |                     |                   |                  |                    |                    |                 |                   |                     |
| ÂMBAR 304            | MEL 305                  | AMARELO 301           | LIMÃO 302           | AMARELO CLARO 261 | VERDE JADE 274   | MENTOL 285         | TÍLIA 273          | VERDE MAÇÃ 280  | VERDE ABSINTO 265 | LIMA 281            |
|                      |                          |                       |                     |                   |                  |                    |                    |                 |                   |                     |
| AZUL MARINHO 316/318 | PRO AZUL MARINHO 317     | AZUL PROFUNDO 319     | AZUL ESCURO 228     | AZUL ABISMO 232   | GANGA 600        | DENIM 244          | AZUL ARDÓSIA 248   | AZUL PATO 235   | AZUL NOITE 231    | INDIGO 255          |
|                      |                          |                       |                     |                   |                  |                    |                    |                 |                   |                     |
| CÉU BRILHANTE 219    | AZUL 200/220/221 CÉU     | AZUL ANTIGO 233       | AZUL GLACIAR 245    | B AZUL 210        | LILÁS 701        | VIOLETA CLARO 710  | ROXO 720           | ROXO ESCURO 712 | MIRTILO 713       | CHOCOLATE 398       |
|                      |                          |                       |                     |                   |                  |                    |                    |                 |                   |                     |
| DUNA 118             | BEGE 114                 | CREME 106             | NATURAL 101         |                   |                  |                    |                    |                 |                   |                     |

## MATIZADOS

|                     |                           |                          |                             |                        |                       |                    |                       |                    |                    |                           |
|---------------------|---------------------------|--------------------------|-----------------------------|------------------------|-----------------------|--------------------|-----------------------|--------------------|--------------------|---------------------------|
|                     |                           |                          |                             |                        |                       |                    |                       |                    |                    |                           |
| BRANCO MATIZADO 300 | CINZENTO MATIZADO 350/360 | PRETO MATIZADO 311       | CINZA MATIZADO PROFUNDO 349 | ANTRACITE MATIZADO 348 | BORGONHA MATIZADO 148 | BORDO MATIZADO 144 | VERMELHO MATIZADO 163 | KHAKI MATIZADO 288 | DENIM MATIZADO 222 | AZUL MARINHO MATIZADO 322 |
|                     |                           |                          |                             |                        |                       |                    |                       |                    |                    |                           |
| GANGA MATIZADO 223  | INDIGO MATIZADO 239       | GANGA CLARA MATIZADO 218 | AZUL MATIZADO 236           | VERDE MATIZADO 262     |                       |                    |                       |                    |                    |                           |

\*AS CORES PODEM VARIAR DEPENDENDO DOS TECIDO E TINGIMENTO.

# 2018

|                      |                 |                       |                      |                      |                      |                      |                      |                    |                        |                       |
|----------------------|-----------------|-----------------------|----------------------|----------------------|----------------------|----------------------|----------------------|--------------------|------------------------|-----------------------|
|                      |                 |                       |                      |                      |                      |                      |                      |                    |                        |                       |
| CINZA FLANELA 341    | GRAFITE 385     | CINZENTO ESCURO 384   | CINZENTO RATINHO 381 | CINZA TITÂNIO 386    | ANTRACITE 370        | ANTRACITE ESCURO 373 | PRETO 312            | PRETO PROFUNDO 309 | COR-DE-ROSA PÁLIDA 141 | COR-DE-ROSA MÉDIA 137 |
|                      |                 |                       |                      |                      |                      |                      |                      |                    |                        |                       |
| VERMELHO CARMIN 155  | VERMELHO 145    | VERMELHO FLAMENCO 160 | VERMELHO CARDEAL 159 | VERMELHO PIMENTA 162 | VERMELHO PAPOILA 165 | HIBISCUS 168         | LARANJA QUEIMADO 403 | LARANJA 400        | ALPERCE 401            | CORAL 158             |
|                      |                 |                       |                      |                      |                      |                      |                      |                    |                        |                       |
| VERDE REBENTO 284    | VERDE FLASH 276 | VERDE DOS PRADOS 272  | ESMERALDA 270        | VERDE PRO 283        | VERDE GOLFE 275      | VERDE FLORESTA 266   | VERDE ABETO 263      | VERDE GARRAFA 264  | VERDE ESCURO 277       | AZUL PETRÓLEO 249     |
|                      |                 |                       |                      |                      |                      |                      |                      |                    |                        |                       |
| ULTRA-MARINHO 238    | REAL 241/256    | AZUL BUGATTI 247      | AZUL OCEANO 234      | AZUL COBALTO 229     | AZUL MÉDIO 230       | TURQUESA 320         | AQUA 321             | AZUL CARAÍBAS 237  | AZUL ATOL 225          | AZUL CLARO 240        |
|                      |                 |                       |                      |                      |                      |                      |                      |                    |                        |                       |
| CHOCOLATE ESCURO 394 | CASTANHO 396    | CASTANHO ESCURO 399   | TERRA 397            | TROPA 269            | UMBRA 406            | ZINCO 330            | KHAKI 268            | CORDA 123          | AREIA 115              | COR DE CASTANHA 111   |

## FLUORESCENTES

|                  |                          |                       |                         |                |                |               |
|------------------|--------------------------|-----------------------|-------------------------|----------------|----------------|---------------|
|                  |                          |                       |                         |                |                |               |
| AMARELO FLUO 306 | LARANJA FLUORESCENTE 404 | ROSA FLUORESCENTE 139 | ROSA FLUORESCENTE 2 129 | CORAL FLUO 153 | VERDE FLUO 286 | LIMA FLUO 282 |

## PADRÕES

|                |          |                             |                       |                           |                             |                        |                              |                       |                       |                            |
|----------------|----------|-----------------------------|-----------------------|---------------------------|-----------------------------|------------------------|------------------------------|-----------------------|-----------------------|----------------------------|
|                |          |                             |                       |                           |                             |                        |                              |                       |                       |                            |
| CAMOUFLADO 926 | CAMO 986 | RISCAS PRETAS / BRANCAS 994 | BRANCO / VERMELHO 987 | BRANCO / AZUL MARINHO 904 | BRANCO MATIZADO / LIMÃO 798 | RISCAS PRETAS AZUL 504 | CINZENTO ESCURO / BRANCO 503 | BRANCO / AZUL CÉU 989 | BORGONHA / BRANCO 502 | AZUL PROFUNDO / BRANCO 912 |

# ÍNDICE DE PRODUTOS

| NÚMERO DE REFERÊNCIA | GAMA            | PÁGINA                         | NÚMERO DE REFERÊNCIA | GAMA  | PÁGINA              | NÚMERO DE REFERÊNCIA           | GAMA    | PÁGINA |                        |                                |         |
|----------------------|-----------------|--------------------------------|----------------------|-------|---------------------|--------------------------------|---------|--------|------------------------|--------------------------------|---------|
| 00548                | GORDON MEN      | CAMISAS & PULL-OVERS           | 112                  | 01402 | MARINE MEN          | T-SHIRTS                       | 41      | 01683  | HAMILTON               | SACOS                          | 289     |
| 00550                | GORDON WOMEN    | CAMISAS & PULL-OVERS           | 112                  | 01403 | MARINE WOMEN        | T-SHIRTS                       | 41      | 01684  | FAUBOURG               | SACOS                          | 294     |
| 00551                | BUSINESS MEN    | CAMISAS & PULL-OVERS           | 88                   | 01406 | MELBA               | T-SHIRTS                       | 38      | 01685  | CONCORDE               | SACOS                          | 294     |
| 00553                | REGENT FIT      | T-SHIRTS                       | 28                   | 01407 | PATRIOT WOMEN       | PÓLOS                          | 73      | 01686  | COOPER                 | SACOS                          | 297     |
| 00554                | BUSINESS WOMEN  | CAMISAS & PULL-OVERS           | 88                   | 01408 | STUDIO MEN          | SWEAT-SHIRTS                   | 135     | 01687  | TAYLOR                 | BONÉS & ACESSÓRIOS             | 278     |
| 00567                | BAXTER MEN      | CAMISAS & PULL-OVERS           | 96                   | 01409 | STUDIO WOMEN        | SWEAT-SHIRTS                   | 135     | 01688  | DODGE                  | BONÉS & ACESSÓRIOS             | 277     |
| 00569                | BAXTER WOMEN    | CAMISAS & PULL-OVERS           | 96                   | 01410 | LONDON MEN          | SPORTS                         | 225     | 01689  | SANDY                  | BEACHWEAR                      | 219     |
| 00570                | BROKER          | CAMISAS & PULL-OVERS           | 92                   | 01411 | LONDON WOMEN        | SPORTS                         | 225     | 01690  | MONUMENTAL             | SPORTS                         | 237     |
| 00571                | PRIME MEN       | PÓLOS                          | 65-243               | 01412 | CHICAGO MEN         | SPORTS                         | 223     | 01691  | SECURE PRO             | PROWEAR                        | 244     |
| 00573                | PRIME WOMEN     | PÓLOS                          | 65-243               | 01413 | CHICAGO WOMEN       | SPORTS                         | 223     | 01692  | MONUMENTAL KIDS        | SPORTS                         | 237     |
| 00574                | PORTLAND MEN    | PÓLOS                          | 70                   | 01414 | SYDNEY MEN          | SPORTS                         | 223     | 01693  | PENAROL                | SPORTS                         | 237     |
| 00575                | PORTLAND WOMEN  | PÓLOS                          | 70                   | 01415 | SYDNEY WOMEN        | SPORTS                         | 223     | 01694  | PENAROL KIDS           | SPORTS                         | 237     |
| 00576                | PATRIOT         | PÓLOS                          | 73                   | 01416 | BERLIN MEN          | SPORTS                         | 225     | 01697  | JANEIRO                | BEACHWEAR                      | 216     |
| 00577                | PASADENA MEN    | PÓLOS                          | 69                   | 01417 | BERLIN WOMEN        | SPORTS                         | 225     | 01698  | MARVIN                 | T-SHIRTS                       | 31      |
| 00578                | PASADENA WOMEN  | PÓLOS                          | 69                   | 01418 | RIO                 | SPORTS                         | 226     | 01699  | MIA                    | T-SHIRTS                       | 31      |
| 00579                | MOKA            | T-SHIRTS                       | 44                   | 01424 | JULES MEN           | CALÇAS, BERMUDAS E CALÇÕES     | 191     | 01700  | SANDRO                 | SWEAT-SHIRTS                   | 133     |
| 00580                | IMPERIAL FIT    | T-SHIRTS                       | 29                   | 01425 | JULES WOMEN         | CALÇAS, BERMUDAS E CALÇÕES     | 191     | 01701  | COCKTAIL               | BEACHWEAR                      | 217     |
| 00583                | BAMBINO         | CRIANÇAS                       | 201                  | 01426 | BLAKE MEN           | CAMISAS & PULL-OVERS           | 89      | 01702  | MAUÍ                   | BEACHWEAR                      | 217     |
| 00584                | SHERPA          | SWEAT-SHIRTS                   | 132                  | 01427 | BLAKE WOMEN         | CAMISAS & PULL-OVERS           | 89      | 01703  | MAEVA                  | BEACHWEAR                      | 46-216  |
| 00586                | NOVA MEN        | POLARES & SOFTSHELLS           | 143                  | 01428 | BARNET MEN          | CAMISAS & PULL-OVERS           | 97      | 01704  | MAGMA MEN              | T-SHIRTS                       | 27      |
| 00587                | NOVA WOMEN      | POLARES & SOFTSHELLS           | 143                  | 01429 | BARNET WOMEN        | CAMISAS & PULL-OVERS           | 97      | 01705  | MAGMA WOMEN            | T-SHIRTS                       | 27      |
| 00588                | NEPAL           | POLARES & SOFTSHELLS           | 147                  | 01430 | BELMONT MEN         | CAMISAS & PULL-OVERS           | 91      | 01706  | BRANDY MEN             | PÓLOS                          | 71      |
| 00589                | NORTH KIDS      | CRIANÇAS                       | 210                  | 01431 | BELMONT WOMEN       | CAMISAS & PULL-OVERS           | 91      | 01707  | BRANDY WOMEN           | PÓLOS                          | 71      |
| 00591                | GENTLEMEN       | CAMISAS & PULL-OVERS           | 115                  | 01432 | BRIDGET             | CAMISAS & PULL-OVERS           | 93      | 01708  | PHOENIX MEN            | PÓLOS                          | 55      |
| 00592                | SCORE           | CORTA VENTOS, COLETES & PARCAS | 168                  | 01433 | BETTY               | CAMISAS & PULL-OVERS           | 93      | 01709  | PHOENIX WOMEN          | PÓLOS                          | 55      |
| 00593                | SWITCH          | CORTA VENTOS, COLETES & PARCAS | 168                  | 01436 | WAVE MEN            | CORTA VENTOS, COLETES & PARCAS | 159     | 01710  | GLORY MEN              | CAMISAS & PULL-OVERS           | 109     |
| 00594                | LONG BEACH      | BONÉS & ACESSÓRIOS             | 274                  | 01437 | WAVE WOMEN          | CORTA VENTOS, COLETES & PARCAS | 159     | 01711  | GLORY WOMEN            | CAMISAS & PULL-OVERS           | 109     |
| 00595                | BOOSTER         | BONÉS & ACESSÓRIOS             | 274                  | 01471 | NEW YORK MEN        | SPORTS                         | 229     | 01712  | GINGER MEN             | CAMISAS & PULL-OVERS           | 111     |
| 00596                | BUDDY           | BONÉS & ACESSÓRIOS             | 284                  | 01473 | NEW YORK WOMEN      | SPORTS                         | 229     | 01713  | GINGER WOMEN           | CAMISAS & PULL-OVERS           | 111     |
| 00597                | BLIZZARD        | BONÉS & ACESSÓRIOS             | 285                  | 01560 | METAL PRO           | PROWEAR                        | 251     | 01714  | STONE                  | SWEAT-SHIRTS                   | 120     |
| 00598                | GATSBY          | GRAVATAS                       | 115                  | 01561 | SECTION PRO         | PROWEAR                        | 253     | 01715  | GRIFFITH               | CAMISAS & PULL-OVERS           | 110     |
| 00599                | GALA KIDS       | CRIANÇAS                       | 213                  | 01562 | IMPULSE PRO         | PROWEAR                        | 250     | 01716  | GRIFFIN                | CAMISAS & PULL-OVERS           | 110     |
| 00604                | SOCCER          | SPORTS                         | 238                  | 01563 | RANGER PRO          | PROWEAR                        | 252     | 01717  | CLASSICO               | SPORTS                         | 231     |
| 01159                | SPORTY WOMEN    | T-SHIRTS                       | 49                   | 01564 | BLOCK PRO           | PROWEAR                        | 249     | 01718  | OLIMPICO               | SPORTS                         | 231     |
| 01166                | SPORTY KIDS     | CRIANÇAS                       | 207                  | 01565 | IMPACT PRO          | PROWEAR                        | 251     | 01719  | CLASSICO KIDS          | SPORTS                         | 230     |
| 01168                | SPIDER          | SWEAT-SHIRTS                   | 122                  | 01566 | FORCE PRO           | PROWEAR                        | 253     | 01720  | OLIMPICO KIDS          | SPORTS                         | 230     |
| 01169                | SHORE           | CORTA VENTOS, COLETES & PARCAS | 166                  | 01567 | MISSION PRO         | PROWEAR                        | 250     | 01721  | MERCURE PRO            | PROWEAR                        | 245     |
| 01170                | RIDE WOMEN      | CORTA VENTOS, COLETES & PARCAS | 180                  | 01568 | WORKER PRO          | PROWEAR                        | 252     | 01722  | SIGNAL PRO             | PROWEAR                        | 245     |
| 01171                | SKATE           | CORTA VENTOS, COLETES & PARCAS | 167                  | 01569 | SPEED PRO           | PROWEAR                        | 249     | 01744  | GRAMERCY               | AVENTALS                       | 116     |
| 01172                | JORDAN WOMEN    | CALÇAS, BERMUDAS E CALÇÕES     | 196-227              | 01615 | ROVER               | CORTA VENTOS, COLETES & PARCAS | 177     | 01825  | REGENT WOMEN           | T-SHIRTS                       | 19      |
| 01173                | JORDAN MEN      | CALÇAS, BERMUDAS E CALÇÕES     | 196-227              | 01616 | REBEL               | CORTA VENTOS, COLETES & PARCAS | 173     | 01826  | JUSTIN WOMEN           | T-SHIRTS                       | 45      |
| 01174                | JUICY           | CALÇAS, BERMUDAS E CALÇÕES     | 194-226              | 01617 | REMINGTON           | CORTA VENTOS, COLETES & PARCAS | 172     | 01836  | MURPHY MEN             | T-SHIRTS                       | 32      |
| 01175                | JUNE            | CALÇAS, BERMUDAS E CALÇÕES     | 194-226              | 01618 | SHIFT               | CORTA VENTOS, COLETES & PARCAS | 164     | 01837  | MURPHY WOMEN           | T-SHIRTS                       | 33      |
| 01176                | ATLETICO KIDS   | SPORTS                         | 232                  | 01619 | REX                 | CORTA VENTOS, COLETES & PARCAS | 178     | 02014  | ROCKET MEN (N)         | CORTA VENTOS, COLETES & PARCAS | 181     |
| 01177                | ATLETICO        | SPORTS                         | 233                  | 01620 | RAY MEN             | CORTA VENTOS, COLETES & PARCAS | 183     | 02015  | ROCKET WOMEN (N)       | CORTA VENTOS, COLETES & PARCAS | 181     |
| 01178                | SUPREME         | SWEAT-SHIRTS                   | 126                  | 01621 | RAY WOMEN           | CORTA VENTOS, COLETES & PARCAS | 183     | 02071  | SPORTY LSL MEN (N)     | T-SHIRTS                       | 50      |
| 01179                | PERFORMER WOMEN | PÓLOS                          | 81                   | 01622 | RIDLEY MEN          | CORTA VENTOS, COLETES & PARCAS | 182     | 02072  | SPORTY LSL WOMEN (N)   | T-SHIRTS                       | 50      |
| 01180                | PERFORMER MEN   | PÓLOS                          | 81                   | 01623 | RIDLEY WOMEN        | CORTA VENTOS, COLETES & PARCAS | 182     | 02073  | SPORTY TT MEN (N)      | T-SHIRTS                       | 51      |
| 01181                | MIXED WOMEN     | T-SHIRTS                       | 35                   | 01624 | ROLLINGS MEN        | POLARES & SOFTSHELLS           | 153     | 02074  | IMPERIAL LSL MEN (N)   | T-SHIRTS                       | 43      |
| 01182                | MIXED MEN       | T-SHIRTS                       | 35                   | 01625 | ROLLINGS WOMEN      | POLARES & SOFTSHELLS           | 153     | 02075  | IMPERIAL LSL WOMEN (N) | T-SHIRTS                       | 43      |
| 01183                | REGENT FIT KIDS | CRIANÇAS                       | 204                  | 01638 | MARACANA 2 SSL      | SPORTS                         | 234     | 02076  | MILO MEN (N)           | GENERATION ORGANIC             | 259     |
| 01184                | JOY             | T-SHIRTS                       | 47                   | 01639 | MARACANA 2 KIDS SSL | SPORTS                         | 234     | 02077  | MILO WOMEN (N)         | GENERATION ORGANIC             | 259     |
| 01187                | CAMO WOMEN      | T-SHIRTS                       | 36                   | 01644 | VOLCANO             | CORTA VENTOS, COLETES & PARCAS | 176     | 02078  | MILO KIDS (N)          | GENERATION ORGANIC             | 258     |
| 01188                | CAMO MEN        | T-SHIRTS                       | 36                   | 01645 | VOLTAGE             | CORTA VENTOS, COLETES & PARCAS | 175     | 02079  | METROPOLITAN (N)       | T-SHIRTS                       | 32      |
| 01189                | MELODY          | CRIANÇAS                       | 204                  | 01646 | VOLT                | CORTA VENTOS, COLETES & PARCAS | 174     | 02080  | IMPERIAL FIT WOMEN (N) | T-SHIRTS                       | 29      |
| 01190                | CADDY           | ATOALHADOS                     | 266                  | 01647 | TRANSFORMER         | PROWEAR                        | 154-247 | 02081  | PANAME MEN (N)         | PÓLOS                          | 67      |
| 01191                | PACHA           | ATOALHADOS                     | 269                  | 01648 | BECKER MEN          | CAMISAS & PULL-OVERS           | 94      | 02082  | PANAME WOMEN (N)       | PÓLOS                          | 67      |
| 01192                | ORGANIC BAMBINO | GENERATION ORGANIC             | 200-260              | 01649 | BECKER WOMEN        | CAMISAS & PULL-OVERS           | 94      | 02083  | PERFECT LSL WOMEN (N)  | PÓLOS                          | 75      |
| 01193                | RIDE MEN        | CORTA VENTOS, COLETES & PARCAS | 180                  | 01650 | BEVERLY MEN         | CAMISAS & PULL-OVERS           | 90      | 02084  | JAKE MEN (N)           | CALÇAS, BERMUDAS E CALÇÕES     | 195-227 |
| 01194                | RACE WOMEN      | POLARES & SOFTSHELLS           | 152                  | 01651 | BEVERLY WOMEN       | CAMISAS & PULL-OVERS           | 90      | 02085  | JAKE WOMEN (N)         | CALÇAS, BERMUDAS E CALÇÕES     | 195-227 |
| 01195                | RACE MEN        | POLARES & SOFTSHELLS           | 152                  | 01652 | TURBO               | PROWEAR                        | 146-246 | 02086  | AURORA (N)             | SACOS                          | 293     |
| 01196                | ACE             | BONÉS & ACESSÓRIOS             | 281                  | 01659 | JASPER              | CALÇAS, BERMUDAS E CALÇÕES     | 193     | 02087  | PERFECT LSL MEN (N)    | PÓLOS                          | 75      |
| 01197                | BREEZE          | BONÉS & ACESSÓRIOS             | 283                  | 01660 | JACKSON             | CALÇAS, BERMUDAS E CALÇÕES     | 192     | 02088  | STAN (N)               | SWEAT-SHIRTS                   | 123     |
| 01198                | BANDANA         | BONÉS & ACESSÓRIOS             | 280                  | 01661 | SONIC               | BONÉS & ACESSÓRIOS             | 280     | 02092  | STONES KIDS (N)        | CRIANÇAS                       | 209     |
| 01199                | BARNEY          | BONÉS & ACESSÓRIOS             | 283                  | 01662 | RAMSEY              | BONÉS & ACESSÓRIOS             | 279     | 02093  | NORMAN MEN (N)         | POLARES & SOFTSHELLS           | 139     |
| 01201                | HIPSTER         | SACOS                          | 304                  | 01663 | PARKER              | BONÉS & ACESSÓRIOS             | 278     | 02094  | NORMAN WOMEN (N)       | POLARES & SOFTSHELLS           | 139     |
| 01202                | PERRY           | SACOS                          | 304                  | 01664 | PITTSBURGH          | BONÉS & ACESSÓRIOS             | 282     | 02097  | LUNA (N)               | SACOS                          | 293     |
| 01203                | PULSE           | SACOS                          | 302                  | 01665 | BONUS               | BONÉS & ACESSÓRIOS             | 282     | 02100  | BARRY MEN (N)          | CAMISAS & PULL-OVERS           | 95      |
| 01204                | TRIBECA         | SACOS                          | 288                  | 01666 | MARSHALL            | BONÉS & ACESSÓRIOS             | 283     | 02101  | BARRY WOMEN (N)        | CAMISAS & PULL-OVERS           | 95      |
| 01205                | LIGA            | SACOS                          | 239-315              | 01667 | BALDWIN             | BONÉS & ACESSÓRIOS             | 279     | 02102  | BRODY MEN (N)          | CAMISAS & PULL-OVERS           | 87      |
| 01208                | ATOLL 30        | ATOALHADOS                     | 238-266              | 01668 | BUBBLE              | BONÉS & ACESSÓRIOS             | 218-277 | 02103  | BRODY WOMEN (N)        | CAMISAS & PULL-OVERS           | 87      |
| 01209                | ATOLL 50        | ATOALHADOS                     | 238-266              | 01669 | BURTON              | SACOS                          | 299     | 02104  | GRANT (N)              | AVENTALS                       | 117     |
| 01210                | ATOLL 70        | ATOALHADOS                     | 238-266              | 01670 | OXFORD              | SACOS                          | 309     | 02105  | ROSS MEN (N)           | CORTA VENTOS, COLETES & PARCAS | 185     |
| 01211                | BABIB           | CRIANÇAS                       | 201                  | 01671 | DISTRICT            | SACOS                          | 289     | 02106  | ROSS WOMEN (N)         | CORTA VENTOS, COLETES & PARCAS | 185     |
| 01221                | SAN SIRO 2      | SPORTS                         | 233                  | 01672 | LENOX               | SACOS                          | 288     | 02107  | RYAN WOMEN (N)         | CORTA VENTOS, COLETES & PARCAS | 187     |
| 01222                | SAN SIRO KIDS 2 | SPORTS                         | 232                  | 01673 | VENDÔME             | SACOS                          | 294     | 02108  | RYAN MEN (N)           | CORTA VENTOS, COLETES & PARCAS | 187     |
| 01223                | JAMAICA         | BEACHWEAR                      | 218                  | 01674 | FAME                | SACOS                          | 292     | 02109  | ROBYN (N)              | CORTA VENTOS, COLETES & PARCAS | 179     |
| 01394                | WALL STREET     | SACOS                          | 307                  | 01675 | LAGUNA              | SACOS                          | 292     | 02110  | WALLACE (N)            | CORTA VENTOS, COLETES & PARCAS | 160     |
| 01395                | MANHATTAN       | SACOS                          | 307                  | 01676 | MARINA              | SACOS                          | 292     | 02111  | CHILL (N)              | SACOS                          | 295     |
| 01396                | PAPERBOY        | SACOS                          | 306                  | 01677 | LINCOLN             | SACOS                          | 297     | 02112  | FEVER (N)              | SACOS                          | 295     |
| 01397                | HUDSON          | SACOS                          | 306                  | 01678 | KENSINGTON          | SACOS                          | 296     | 02113  | UPTOWN (N)             | SACOS                          | 290     |
| 01398                | MILES MEN       | T-SHIRTS                       | 40                   | 01679 | BRIXTON             | SACOS                          | 296     | 02114  | PORTER (N)             | SACOS                          | 291     |
| 01399                | MILES WOMEN     | T-SHIRTS                       | 40                   | 01680 | COSMO               | SACOS                          | 305     | 02115  | FOXY (N)               | BONÉS & ACESSÓRIOS             | 276     |
| 01400                | MILES KIDS      | CRIANÇAS                       | 203                  | 01681 | REFLECT             | SACOS                          | 300     | 02116  | LONGCHAMP (N)          | BONÉS & ACESSÓRIOS             | 276     |
| 01401                | MILES BABY      | CRIANÇAS                       | 200                  | 01682 | CHAMP'S             | SACOS                          | 239-315 | 02117  | SPORTY TT WOMEN (N)    | T-SHIRTS                       | 51      |



# POR NÚMERO DE REFERÊNCIA

| NÚMERO DE REFERÊNCIA              | GAMA                           | PÁGINA  | NÚMERO DE REFERÊNCIA      | GAMA                           | PÁGINA  | NÚMERO DE REFERÊNCIA       | GAMA                 | PÁGINA |
|-----------------------------------|--------------------------------|---------|---------------------------|--------------------------------|---------|----------------------------|----------------------|--------|
| 02118 - MOVE (N)                  | SACOS                          | 291     | 17060 - BRADFORD          | CAMISAS & PULL-OVERS           | 105     | 89004 - ORGANIC ISLAND 70  | GENERATION ORGANIC   | 263    |
| 02119 - ETOILE (N)                | SACOS                          | 295     | 17070 - BERKELEY          | CAMISAS & PULL-OVERS           | 104     | 89005 - ORGANIC ISLAND 100 | GENERATION ORGANIC   | 263    |
| 02120 - JULES MEN - LENGTH 35 (N) | CALÇAS, BERMUDAS E CALÇÕES     | 191     | 32000 - SURF              | CORTA VENTOS, COLETES & PARCAS | 165     | 89006 - LAGOON             | ATOALHADOS           | 268    |
| 02121 - JAKE KIDS (N)             | CRINANÇAS                      | 209     | 32300 - SURF KIDS         | CRINANÇAS                      | 210     | 89007 - BAYSIDE 50         | ATOALHADOS           | 268    |
| 02122 - SUNSET (N)                | SACOS                          | 293     | 43400 - RIVER             | CORTA VENTOS, COLETES & PARCAS | 179     | 89008 - BAYSIDE 70         | ATOALHADOS           | 268    |
| 02756 - ROADY (N)                 | CORTA VENTOS, COLETES & PARCAS | 171     | 43500 - RECORD            | CORTA VENTOS, COLETES & PARCAS | 178     | 89009 - BAYSIDE 100        | ATOALHADOS           | 268    |
| 02757 - RALPH (N)                 | CORTA VENTOS, COLETES & PARCAS | 170     | 43630 - WILD              | CORTA VENTOS, COLETES & PARCAS | 160     | 89100 - PALACE             | ATOALHADOS           | 259    |
| 02758 - REGENT FIT WOMEN (N)      | T-SHIRTS                       | 28      | 44001 - WINNER            | CORTA VENTOS, COLETES & PARCAS | 161     | 89200 - ISLAND 30          | ATOALHADOS           | 267    |
| 02762 - JASPER WOMEN (N)          | CALÇAS, BERMUDAS E CALÇÕES     | 193     | 44002 - WARM              | CORTA VENTOS, COLETES & PARCAS | 158     | 90000 - GALAXY MEN         | CAMISAS & PULL-OVERS | 113    |
| 02763 - BURMA MEN (N)             | CAMISAS & PULL-OVERS           | 107     | 46000 - MISTRAL           | CORTA VENTOS, COLETES & PARCAS | 169     | 90010 - GALAXY WOMEN       | CAMISAS & PULL-OVERS | 113    |
| 02764 - BURMA WOMEN (N)           | CAMISAS & PULL-OVERS           | 107     | 46600 - RELAX             | POLARES & SOFTSHELLS           | 149     | 90011 - GOLDEN MEN         | CAMISAS & PULL-OVERS | 114    |
| 11150 - VICTORY                   | T-SHIRTS                       | 22      | 46601 - RALLYE MEN        | POLARES & SOFTSHELLS           | 150     | 90012 - GOLDEN WOMEN       | CAMISAS & PULL-OVERS | 114    |
| 11155 - MASTER                    | T-SHIRTS                       | 37      | 46602 - REPLAY MEN        | POLARES & SOFTSHELLS           | 151     | 90102 - BORUSSIA           | SPORTS               | 232    |
| 11165 - MINT                      | T-SHIRTS                       | 24      | 46603 - REPLAY KIDS       | CRINANÇAS                      | 211     | 90208 - AZTECA             | SPORTS               | 235    |
| 11190 - FUNKY                     | T-SHIRTS                       | 25      | 46604 - ROCK MEN          | POLARES & SOFTSHELLS           | 155-184 | 90209 - AZTECA KIDS        | SPORTS               | 235    |
| 11195 - MILKY                     | T-SHIRTS                       | 25      | 46800 - ROXY              | POLARES & SOFTSHELLS           | 149     | 90210 - ANFIELD            | SPORTS               | 238    |
| 11310 - PEOPLE                    | PÓLOS                          | 61      | 46801 - RALLYE WOMEN      | POLARES & SOFTSHELLS           | 150     | 90300 - CAMP NOU           | SPORTS               | 236    |
| 11313 - PACK                      | PÓLOS                          | 78      | 46802 - REPLAY WOMEN      | POLARES & SOFTSHELLS           | 151     | 90301 - CAMP NOU KIDS      | SPORTS               | 236    |
| 11317 - PODIUM                    | PÓLOS                          | 77      | 46804 - ROCK WOMEN        | POLARES & SOFTSHELLS           | 155-184 | 90700 - KICK               | SPORTS               | 238    |
| 11328 - STAR                      | PÓLOS                          | 76      | 46900 - SOUL MEN          | SWEAT-SHIRTS                   | 130     |                            |                      |        |
| 11329 - PANACH                    | PÓLOS                          | 78      | 47100 - SOUL WOMEN        | SWEAT-SHIRTS                   | 130     |                            |                      |        |
| 11338 - PASSION                   | PÓLOS                          | 57      | 47101 - SNAKE             | SWEAT-SHIRTS                   | 121     |                            |                      |        |
| 11342 - SUMMER II                 | PÓLOS                          | 57      | 47200 - SUNDAE            | SWEAT-SHIRTS                   | 128     |                            |                      |        |
| 11344 - SUMMER II KIDS            | CRINANÇAS                      | 207     | 47300 - SCOTT             | SWEAT-SHIRTS                   | 127     |                            |                      |        |
| 11346 - PERFECT MEN               | PÓLOS                          | 59      | 47400 - SODA              | SWEAT-SHIRTS                   | 128     |                            |                      |        |
| 11347 - PERFECT WOMEN             | PÓLOS                          | 59      | 47700 - SILVER            | SWEAT-SHIRTS                   | 131     |                            |                      |        |
| 11353 - WINTER II                 | PÓLOS                          | 77      | 47800 - SEVEN MEN         | SWEAT-SHIRTS                   | 129     |                            |                      |        |
| 11362 - SPRING II                 | PÓLOS                          | 61      | 47900 - SEVEN WOMEN       | SWEAT-SHIRTS                   | 129     |                            |                      |        |
| 11364 - SPIRIT                    | PÓLOS                          | 62      | 51000 - NORWAY            | POLARES & SOFTSHELLS           | 144     |                            |                      |        |
| 11365 - PRACTICE                  | PÓLOS                          | 60      | 54500 - NORTH WOMEN       | POLARES & SOFTSHELLS           | 141     |                            |                      |        |
| 11366 - PRACTICE WOMEN            | PÓLOS                          | 60      | 55000 - NORTH             | POLARES & SOFTSHELLS           | 141     |                            |                      |        |
| 11369 - PRINCE                    | PÓLOS                          | 62      | 55500 - NORDIC            | POLARES & SOFTSHELLS           | 146     |                            |                      |        |
| 11376 - PRESCOTT WOMEN            | PÓLOS                          | 63      | 56000 - NESS              | POLARES & SOFTSHELLS           | 145     |                            |                      |        |
| 11377 - PRESCOTT MEN              | PÓLOS                          | 63      | 59000 - VIPER             | CORTA VENTOS, COLETES & PARCAS | 163     |                            |                      |        |
| 11380 - REGENT                    | T-SHIRTS                       | 19      | 59100 - WELLS             | CORTA VENTOS, COLETES & PARCAS | 162     |                            |                      |        |
| 11385 - MELROSE                   | T-SHIRTS                       | 23      | 70100 - RIDER             | SACOS                          | 303     |                            |                      |        |
| 11386 - MISS                      | T-SHIRTS                       | 23      | 70101 - RIDER KIDS        | CRINANÇAS                      | 212     |                            |                      |        |
| 11387 - MILD                      | T-SHIRTS                       | 24      | 70160 - CALCIO            | SACOS                          | 239     |                            |                      |        |
| 11388 - MOON                      | T-SHIRTS                       | 22-37   | 70200 - EXPRESS           | SACOS                          | 302     |                            |                      |        |
| 11398 - MARYLIN                   | T-SHIRTS                       | 38      | 70600 - URBAN             | SACOS                          | 301     |                            |                      |        |
| 11402 - MUST WOMEN                | T-SHIRTS                       | 39      | 70650 - STADIUM 65        | SACOS                          | 239-314 |                            |                      |        |
| 11403 - MUST MEN                  | T-SHIRTS                       | 39      | 70720 - STADIUM 72        | SACOS                          | 239-314 |                            |                      |        |
| 11415 - VINTAGE KIDS              | CRINANÇAS                      | 206     | 70900 - WEEK-END          | SACOS                          | 313     |                            |                      |        |
| 11418 - PALLADIUM                 | PÓLOS                          | 79      | 71000 - VOYAGER           | SACOS                          | 313     |                            |                      |        |
| 11420 - MONARCH                   | T-SHIRTS                       | 42      | 71100 - COLLEGE           | SACOS                          | 309     |                            |                      |        |
| 11422 - MATCH                     | T-SHIRTS                       | 48      | 71110 - AIRPORT           | SACOS                          | 312     |                            |                      |        |
| 11425 - MAJESTIC                  | T-SHIRTS                       | 42      | 71130 - TRANSIT           | SACOS                          | 312     |                            |                      |        |
| 11465 - JUSTIN                    | T-SHIRTS                       | 45      | 71200 - PROJECT           | SACOS                          | 311     |                            |                      |        |
| 11475 - JANE                      | T-SHIRTS                       | 44      | 71300 - CONFERENCE        | SACOS                          | 308     |                            |                      |        |
| 11490 - COCONUT                   | T-SHIRTS                       | 46      | 71400 - CORPORATE         | SACOS                          | 308     |                            |                      |        |
| 11500 - IMPERIAL                  | T-SHIRTS                       | 21      | 71700 - CAMBRIDGE         | SACOS                          | 311     |                            |                      |        |
| 11502 - IMPERIAL WOMEN            | T-SHIRTS                       | 21      | 71800 - MARBELLA          | SACOS                          | 298     |                            |                      |        |
| 11770 - IMPERIAL KIDS             | CRINANÇAS                      | 206     | 71900 - RIMINI            | SACOS                          | 298     |                            |                      |        |
| 11775 - SUBLIMA                   | T-SHIRTS                       | 26      | 72101 - PIX               | SACOS                          | 298     |                            |                      |        |
| 11808 - SAINT-GERMAIN             | T-SHIRTS                       | 47      | 72500 - SOHO 52           | SACOS                          | 299     |                            |                      |        |
| 11865 - MOODY                     | T-SHIRTS                       | 24      | 72600 - SOHO 67           | SACOS                          | 299     |                            |                      |        |
| 11939 - SPORTY                    | T-SHIRTS                       | 49-226  | 73300 - CAMPUS            | SACOS                          | 310     |                            |                      |        |
| 11970 - REGENT KIDS               | CRINANÇAS                      | 205     | 73500 - FORUM             | SACOS                          | 310     |                            |                      |        |
| 11974 - MOJITO                    | T-SHIRTS                       | 46      | 74300 - PREMIER           | SACOS                          | 310     |                            |                      |        |
| 11975 - MOSQUITO                  | CRINANÇAS                      | 202     | 76900 - ORGANIC ZEN       | GENERATION ORGANIC             | 262     |                            |                      |        |
| 11978 - ORGANIC KIDS              | GENERATION ORGANIC             | 260     | 80500 - ZENITH PRO        | PROWEAR                        | 254     |                            |                      |        |
| 11980 - ORGANIC MEN               | GENERATION ORGANIC             | 261     | 80503 - EQUINOX PRO       | PROWEAR                        | 161-248 |                            |                      |        |
| 11981 - CHERRY                    | CRINANÇAS                      | 205     | 80600 - ACTIVE PRO        | PROWEAR                        | 254     |                            |                      |        |
| 11990 - ORGANIC WOMEN             | GENERATION ORGANIC             | 261     | 80601 - PROTECT PRO       | PROWEAR                        | 254     |                            |                      |        |
| 13249 - NEW SUPREME KIDS          | CRINANÇAS                      | 208     | 80901 - JUPITER PRO       | PROWEAR                        | 255     |                            |                      |        |
| 13250 - NEW SUPREME               | SWEAT-SHIRTS                   | 124-246 | 80902 - SOLSTICE PRO      | PROWEAR                        | 255     |                            |                      |        |
| 13251 - SLAM                      | SWEAT-SHIRTS                   | 125     | 82000 - GLOBE             | GRAVATAS                       | 115     |                            |                      |        |
| 13255 - SLAM KIDS                 | CRINANÇAS                      | 208     | 83030 - JOGGER            | CALÇAS, BERMUDAS E CALÇÕES     | 196-227 |                            |                      |        |
| 16000 - BOSTON                    | CAMISAS & PULL-OVERS           | 103     | 88010 - GALA              | AVENTAIS                       | 116     |                            |                      |        |
| 16010 - BRISBANE                  | CAMISAS & PULL-OVERS           | 102     | 88020 - GREENWICH         | AVENTAIS                       | 117     |                            |                      |        |
| 16020 - EMBASSY                   | CAMISAS & PULL-OVERS           | 103     | 88100 - BUFFALO           | BONÉS & ACESSÓRIOS             | 275     |                            |                      |        |
| 16030 - ELITE                     | CAMISAS & PULL-OVERS           | 102     | 88101 - CHE               | BONÉS & ACESSÓRIOS             | 280     |                            |                      |        |
| 16040 - BALTIMORE                 | CAMISAS & PULL-OVERS           | 101     | 88103 - ARCTIC            | BONÉS & ACESSÓRIOS             | 285     |                            |                      |        |
| 16050 - BRISTOL                   | CAMISAS & PULL-OVERS           | 100     | 88105 - PLAID             | BONÉS & ACESSÓRIOS             | 284     |                            |                      |        |
| 16060 - EXECUTIVE                 | CAMISAS & PULL-OVERS           | 101     | 88107 - BULL              | BONÉS & ACESSÓRIOS             | 277     |                            |                      |        |
| 16070 - ESCAPE                    | CAMISAS & PULL-OVERS           | 100     | 88109 - METEOR            | BONÉS & ACESSÓRIOS             | 281     |                            |                      |        |
| 16080 - BROOKLYN                  | CAMISAS & PULL-OVERS           | 106     | 88110 - SUNNY             | BONÉS & ACESSÓRIOS             | 273     |                            |                      |        |
| 16090 - BEL-AIR                   | CAMISAS & PULL-OVERS           | 106     | 88111 - SUNNY KIDS        | CRINANÇAS                      | 212     |                            |                      |        |
| 17000 - BRIGHTON                  | CAMISAS & PULL-OVERS           | 99      | 88112 - SERPICO 55        | BONÉS & ACESSÓRIOS             | 284     |                            |                      |        |
| 17010 - EFFECT                    | CAMISAS & PULL-OVERS           | 99      | 88119 - BUZZ              | BONÉS & ACESSÓRIOS             | 272     |                            |                      |        |
| 17015 - EDEN                      | CAMISAS & PULL-OVERS           | 99      | 88122 - BRONX             | BONÉS & ACESSÓRIOS             | 282     |                            |                      |        |
| 17020 - EXCESS                    | CAMISAS & PULL-OVERS           | 98      | 89000 - ISLAND 50         | ATOALHADOS                     | 267     |                            |                      |        |
| 17030 - BROADWAY                  | CAMISAS & PULL-OVERS           | 98      | 89001 - ISLAND 70         | ATOALHADOS                     | 267     |                            |                      |        |
| 17040 - ENERGY                    | CAMISAS & PULL-OVERS           | 104     | 89002 - ISLAND 100        | ATOALHADOS                     | 267     |                            |                      |        |
| 17050 - ETERNITY                  | CAMISAS & PULL-OVERS           | 105     | 89003 - ORGANIC ISLAND 50 | GENERATION ORGANIC             | 263     |                            |                      |        |

# ÍNDICE DE PRODUTOS

| PRODUTOS             | GAMA                 | PÁGINA    | PRODUTOS                 | GAMA                 | PÁGINA    | PRODUTOS                       | GAMA                           | PÁGINA    |
|----------------------|----------------------|-----------|--------------------------|----------------------|-----------|--------------------------------|--------------------------------|-----------|
| <b>A</b>             |                      |           |                          |                      |           | <b>J - K</b>                   |                                |           |
| ACE-01196            | BONÉS & ACESSÓRIOS   | 281       | CAMO MEN-01188           | T-SHIRTS             | 36        | IMPULSE PRO-01562              | PROWEAR                        | 250       |
| ACTIVE PRO-80600     | PROWEAR              | 254       | CAMO WOMEN-01187         | T-SHIRTS             | 36        | ISLAND 100-89002               | ATOALHADOS                     | 267       |
| AIRPORT-71110        | SACOS                | 312       | CAMP NOU KIDS-90301      | SPORTS               | 236       | ISLAND 30-89200                | ATOALHADOS                     | 267       |
| ANFIELD-90210        | SPORTS               | 238       | CAMP NOU-90300           | SPORTS               | 236       | ISLAND 50-89000                | ATOALHADOS                     | 267       |
| ARCTIC-88103         | BONÉS & ACESSÓRIOS   | 285       | CAMPUS-73300             | SACOS                | 310       | ISLAND 70-89001                | ATOALHADOS                     | 267       |
| ATLETICO KIDS-01176  | SPORTS               | 232       | CHAMP'S-01682            | SACOS                | 239 - 315 | <b>L</b>                       |                                |           |
| ATLETICO-01177       | SPORTS               | 233       | CHE-88101                | BONÉS & ACESSÓRIOS   | 280       | LAGOON-89006                   | ATOALHADOS                     | 268       |
| ATOLL 30-01208       | ATOALHADOS           | 238 - 266 | CHERRY-11981             | CRANÇAS              | 205       | LAGUNA-01675                   | SACOS                          | 292       |
| ATOLL 50-01209       | ATOALHADOS           | 238 - 266 | CHICAGO MEN-01412        | SPORTS               | 223       | LENOX-01672                    | SACOS                          | 288       |
| ATOLL 70-01210       | ATOALHADOS           | 238 - 266 | CHICAGO WOMEN-01413      | SPORTS               | 223       | LIGA-01205                     | SACOS                          | 239 - 315 |
| AURORA-02086         | SACOS                | 293       | CHILL-02111              | SACOS                | 295       | LINCOLN-01677                  | SACOS                          | 297       |
| AZTECA KIDS-90209    | SPORTS               | 235       | CLASSICO KIDS-01719      | SPORTS               | 230       | LONDON MEN-01410               | SPORTS                         | 225       |
| AZTECA-90208         | SPORTS               | 235       | CLASSICO-01717           | SPORTS               | 231       | LONDON WOMEN-01411             | SPORTS                         | 225       |
| <b>B</b>             |                      |           | COCKTAIL-01701           | BEACHWEAR            | 217       | LONG BEACH-00594               | BONÉS & ACESSÓRIOS             | 274       |
| BABIB-01211          | CRANÇAS              | 201       | COCONUT-11490            | T-SHIRTS             | 46        | LONGCHAMP-02116                | BONÉS & ACESSÓRIOS             | 276       |
| BALDWIN-01667        | BONÉS & ACESSÓRIOS   | 279       | COJITO-11974             | SACOS                | 309       | LUNA-02097                     | SACOS                          | 293       |
| BALTIMORE-16040      | CAMISAS & PULL-OVERS | 101       | COLLEGE-71100            | SACOS                | 309       | <b>M</b>                       |                                |           |
| EXECUTIVE-16060      |                      |           | CONCORDE-01685           | SACOS                | 294       | MAEVA-01703                    | BEACHWEAR                      | 46 - 216  |
| BAMBINO-00583        | CRANÇAS              | 201       | CONFERENCE-71300         | SACOS                | 308       | MAGMA MEN-01704                | T-SHIRTS                       | 27        |
| BANDANA-01198        | BONÉS & ACESSÓRIOS   | 280       | COOPER-01686             | SACOS                | 297       | MAGMA WOMEN-01705              | T-SHIRTS                       | 27        |
| BARNET MEN-01428     | CAMISAS & PULL-OVERS | 97        | CORPORATE-71400          | SACOS                | 308       | MAJESTIC-11425                 | T-SHIRTS                       | 42        |
| BARNET WOMEN-01429   | CAMISAS & PULL-OVERS | 97        | COSMO-01680              | SACOS                | 305       | MONARCH-11420                  |                                |           |
| BARNEY-01199         | BONÉS & ACESSÓRIOS   | 283       | <b>D - E</b>             |                      |           | MANHATTAN-01395                | SACOS                          | 307       |
| BARRY MEN-02100      | CAMISAS & PULL-OVERS | 95        | DISTRICT-01671           | SACOS                | 289       | MARACANA 2 KIDS SSL-01639      | SPORTS                         | 234       |
| BARRY WOMEN-02101    | CAMISAS & PULL-OVERS | 95        | DODGE-01688              | BONÉS & ACESSÓRIOS   | 277       | MARACANA 2 SSL-01638           | SPORTS                         | 234       |
| BAXTER MEN-00567     | CAMISAS & PULL-OVERS | 96        | EDEN-17015               | CAMISAS & PULL-OVERS | 99        | MARBELLA-71800                 | SACOS                          | 298       |
| BAXTER WOMEN-00569   | CAMISAS & PULL-OVERS | 96        | BRIGHTON-17000           | CAMISAS & PULL-OVERS | 99        | MARINA-01676                   | SACOS                          | 292       |
| BAYSIDE 100-89009    | ATOALHADOS           | 268       | EFFECT-17010             | CAMISAS & PULL-OVERS | 99        | MARINE MEN-01402               | T-SHIRTS                       | 41        |
| BAYSIDE 50-89007     | ATOALHADOS           | 268       | ELITE-16030              | CAMISAS & PULL-OVERS | 102       | MARINE WOMEN-01403             | T-SHIRTS                       | 41        |
| BAYSIDE 70-89008     | ATOALHADOS           | 268       | BRISBANE-16010           |                      |           | MARSHALL-01666                 | BONÉS & ACESSÓRIOS             | 283       |
| BECKER MEN-01648     | CAMISAS & PULL-OVERS | 94        | EMBASSY-16020            | CAMISAS & PULL-OVERS | 103       | MARVIN-01698                   | T-SHIRTS                       | 31        |
| BECKER WOMEN-01649   | CAMISAS & PULL-OVERS | 94        | BOSTON-16000             |                      |           | MIA-01699                      | T-SHIRTS                       | 31        |
| BEL-AIR-16090        | CAMISAS & PULL-OVERS | 106       | ENERGY-17040             | CAMISAS & PULL-OVERS | 104       | MARVIN-11398                   | T-SHIRTS                       | 38        |
| BELMONT MEN-01430    | CAMISAS & PULL-OVERS | 91        | BERKELEY-17070           |                      |           | MASTER-11155                   | T-SHIRTS                       | 37        |
| BELMONT WOMEN-01431  | CAMISAS & PULL-OVERS | 91        | EQUINOX PRO-80503        | PROWEAR              | 161 - 248 | MATCH-11422                    | T-SHIRTS                       | 48        |
| BERKELEY-17070       | CAMISAS & PULL-OVERS | 104       | ESCAPE-16070             | CAMISAS & PULL-OVERS | 100       | MAU-01702                      | BEACHWEAR                      | 217       |
| ENERGY-17040         |                      |           | BRISTOL-16050            |                      |           | MELBA-01406                    | T-SHIRTS                       | 38        |
| BERLIN MEN-01416     | SPORTS               | 225       | ETERNITY-17050           | CAMISAS & PULL-OVERS | 105       | MELODY-01189                   | CRANÇAS                        | 204       |
| BERLIN WOMEN-01417   | SPORTS               | 225       | BRADFORD-17060           | CAMISAS & PULL-OVERS | 105       | MELROSE-11385                  | T-SHIRTS                       | 23        |
| BETTY-01433          | CAMISAS & PULL-OVERS | 93        | ETOILE-02119             | SACOS                | 295       | MERCURE PRO-01721              | PROWEAR                        | 245       |
| BEVERLY MEN-01650    | CAMISAS & PULL-OVERS | 90        | EXCESS-17020             | CAMISAS & PULL-OVERS | 98        | METAL PRO-01560                | PROWEAR                        | 251       |
| BEVERLY WOMEN-01651  | CAMISAS & PULL-OVERS | 90        | BROADWAY-17030           |                      |           | METEOR-88109                   | BONÉS & ACESSÓRIOS             | 281       |
| BLAKE MEN-01426      | CAMISAS & PULL-OVERS | 89        | EXECUTIVE-16060          | CAMISAS & PULL-OVERS | 101       | METROPOLITAN-02079             | T-SHIRTS                       | 32        |
| BLAKE WOMEN-01427    | CAMISAS & PULL-OVERS | 89        | BALTIMORE-16040          |                      |           | MIA-01699                      | T-SHIRTS                       | 31        |
| BLIZZARD-00597       | BONÉS & ACESSÓRIOS   | 285       | EXPRESS-70200            | SACOS                | 302       | MARVIN-01698                   | T-SHIRTS                       | 31        |
| BLOCK PRO-01564      | PROWEAR              | 249       | <b>F - G</b>             |                      |           | MILD-11387                     | T-SHIRTS                       | 24        |
| BONUS-01665          | BONÉS & ACESSÓRIOS   | 282       | FAME-01674               | SACOS                | 292       | MILES BABY-01401               | CRANÇAS                        | 200       |
| BOOSTER-00595        | BONÉS & ACESSÓRIOS   | 274       | FAUBOURG-01684           | SACOS                | 294       | MILES KIDS-01400               | CRANÇAS                        | 203       |
| BOUSSIA-90102        | SPORTS               | 232       | FEVER-02112              | SACOS                | 295       | MILES MEN-01398                | T-SHIRTS                       | 40        |
| BOSTON-16000         | CAMISAS & PULL-OVERS | 103       | FORCE PRO-01566          | PROWEAR              | 253       | MILES WOMEN-01399              | T-SHIRTS                       | 40        |
| EMBASSY-16020        |                      |           | FORUM-73500              | SACOS                | 310       | MILKY-11195                    | T-SHIRTS                       | 25        |
| BRADFORD-17060       | CAMISAS & PULL-OVERS | 105       | FOXY-02115               | BONÉS & ACESSÓRIOS   | 276       | FUNKY-11190                    |                                |           |
| ETERNITY-17050       |                      |           | FUNKY-11190              | T-SHIRTS             | 25        | MILO KIDS-02078                | GENERATION ORGANIC             | 258       |
| BRANDY MEN-01706     | PÓLOS                | 71        | GALA KIDS-00599          | CRANÇAS              | 213       | MILO MEN-02076                 | GENERATION ORGANIC             | 259       |
| BRANDY WOMEN-01707   | PÓLOS                | 71        | GALA-88010               | AVENTAIS             | 116       | MILO WOMEN-02077               | GENERATION ORGANIC             | 259       |
| BREEZE-01197         | BONÉS & ACESSÓRIOS   | 283       | GALAXY MEN-90000         | CAMISAS & PULL-OVERS | 113       | MINT-11165                     | T-SHIRTS                       | 24        |
| BREEZE-01197         | BONÉS & ACESSÓRIOS   | 283       | GALAXY WOMEN-90010       | CAMISAS & PULL-OVERS | 113       | MISS-11386                     | T-SHIRTS                       | 23        |
| BRIDGET-01432        | CAMISAS & PULL-OVERS | 93        | GATSBY-00598             | GRAVATAS             | 115       | MISSION PRO-01567              | PROWEAR                        | 250       |
| BRIGHTON-17000       | CAMISAS & PULL-OVERS | 99        | GENTLEMEN-00591          | CAMISAS & PULL-OVERS | 115       | MISTRAL-46000                  | CORTA VENTOS, COLETES & PARCAS | 169       |
| EDEN-17015           |                      |           | GINGER MEN-01712         | CAMISAS & PULL-OVERS | 111       | <b>T = TWIN</b> <b>N = NEW</b> |                                |           |
| BRISBANE-16010       | CAMISAS & PULL-OVERS | 102       | GINGER WOMEN-01713       | CAMISAS & PULL-OVERS | 111       |                                |                                |           |
| ELITE-16030          |                      |           | GLOBE-82000              | GRAVATAS             | 115       |                                |                                |           |
| BRISTOL-16050        | CAMISAS & PULL-OVERS | 100       | GLORY MEN-01710          | CAMISAS & PULL-OVERS | 109       |                                |                                |           |
| ESCAPE-16070         |                      |           | GLORY WOMEN-01711        | CAMISAS & PULL-OVERS | 109       |                                |                                |           |
| BRITXON-01679        | SACOS                | 296       | GOLDEN MEN-90011         | CAMISAS & PULL-OVERS | 114       |                                |                                |           |
| BROADWAY-17030       | CAMISAS & PULL-OVERS | 98        | GOLDEN WOMEN-90012       | CAMISAS & PULL-OVERS | 114       |                                |                                |           |
| EXCESS-17020         |                      |           | GORDON MEN-00548         | CAMISAS & PULL-OVERS | 112       |                                |                                |           |
| BRODY MEN-02102      | CAMISAS & PULL-OVERS | 87        | GORDON WOMEN-00550       | CAMISAS & PULL-OVERS | 112       |                                |                                |           |
| BRODY WOMEN-02103    | CAMISAS & PULL-OVERS | 87        | GRAMERCY-01744           | AVENTAIS             | 116       |                                |                                |           |
| BROKER-00570         | CAMISAS & PULL-OVERS | 92        | GRANT-02104              | AVENTAIS             | 117       |                                |                                |           |
| BRONX-88122          | BONÉS & ACESSÓRIOS   | 282       | GREENWICH-88020          | AVENTAIS             | 117       |                                |                                |           |
| BROOKLYN-16080       | CAMISAS & PULL-OVERS | 106       | GRIFFIN-01716            | CAMISAS & PULL-OVERS | 110       |                                |                                |           |
| BUBBLE-01668         | BONÉS & ACESSÓRIOS   | 218 - 277 | GRIFFITH-01715           | CAMISAS & PULL-OVERS | 110       |                                |                                |           |
| BUDDY-00596          | BONÉS & ACESSÓRIOS   | 284       | <b>H - I</b>             |                      |           |                                |                                |           |
| BUFFALO-88100        | BONÉS & ACESSÓRIOS   | 275       | HAMILTON-01683           | SACOS                | 289       |                                |                                |           |
| BULL-88107           | BONÉS & ACESSÓRIOS   | 277       | HIPSTER-01201            | SACOS                | 304       |                                |                                |           |
| BURMA MEN-02763      | CAMISAS & PULL-OVERS | 107       | HUDSON-01397             | SACOS                | 306       |                                |                                |           |
| BURMA WOMEN-02764    | CAMISAS & PULL-OVERS | 107       | IMPACT PRO-01565         | PROWEAR              | 251       |                                |                                |           |
| BURTON-01669         | SACOS                | 299       | IMPERIAL FIT-00580       | T-SHIRTS             | 29        |                                |                                |           |
| BUSINESS MEN-00551   | CAMISAS & PULL-OVERS | 88        | IMPERIAL FIT WOMEN-02080 | T-SHIRTS             | 29        |                                |                                |           |
| BUSINESS WOMEN-00554 | CAMISAS & PULL-OVERS | 88        | IMPERIAL KIDS-11770      | CRANÇAS              | 206       |                                |                                |           |
| BUZZ-88119           | BONÉS & ACESSÓRIOS   | 272       | IMPERIAL LSL MEN-02074   | T-SHIRTS             | 43        |                                |                                |           |
| <b>C</b>             |                      |           | IMPERIAL LSL WOMEN-02075 | T-SHIRTS             | 43        |                                |                                |           |
| CADDY-01190          | ATOALHADOS           | 266       | IMPERIAL-11500           | T-SHIRTS             | 21        |                                |                                |           |
| CALCIO-70160         | SACOS                | 239       | IMPERIAL WOMEN-11502     | T-SHIRTS             | 21        |                                |                                |           |
| CAMBRIDGE-71700      | SACOS                | 311       |                          |                      |           |                                |                                |           |





# 2018 SOL'S AVAILABLE

ALGERIA  
ARMENIA  
AUSTRIA  
BELARUS  
BELGIUM  
BULGARIA  
CAMEROON  
CONGO  
CROATIA  
CYPRUS  
CZECH REPUBLIC  
DENMARK  
ESTONIA  
FINLAND  
FRANCE  
FRENCH GUYANA  
FRENCH POLYNESIA  
GABON  
GEORGIA  
GERMANY  
GREECE  
GUADELOUPE  
GUINEA  
HUNGARY  
ICELAND  
IRAN  
IRELAND  
ITALY  
ISRAEL  
IVORY COAST  
KAZAKHSTAN

LATVIA  
LITHUANIA  
LUXEMBOURG  
MALTA  
MARTINIQUE  
MAYOTTE  
MOROCCO  
NETHERLANDS  
NEW CALEDONIA  
NEW ZEALAND  
NORWAY  
POLAND  
PORTUGAL  
QATAR  
REUNION  
ROMANIA  
RUSSIA  
SAINT MARTIN  
SENEGAL  
SERBIA  
SINGAPORE  
SLOVAKIA  
SLOVENIA  
SPAIN  
SWEDEN  
SWITZERLAND  
THE UNITED ARAB EMIRATES  
TUNISIA  
UKRAINE  
UNITED KINGDOM

*Designed in Paris*